

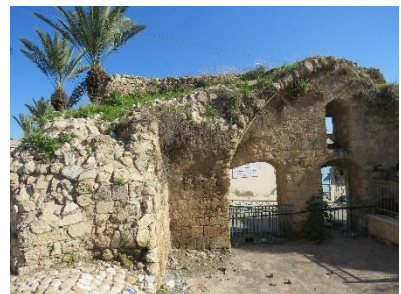

סקר תשתיות טבע עירוני ברמלה

כרטיסי האתרים



דצמבר 2019

סקר תשתיות טבע עירוני רמלה

מבנה כרטיסי האתרים

כרטיס האתר מורכב משישה חלקים מרכזיים:

מידע המתאר את מיקום וסביבת האתר, אפיון השטח, היבטים סביבתיים כגון נגישות, קשר עם אתרים סמוכים ומצאי כללי של הצומח והחי באתר.	חלק 1
מידע סטטוטורי עפ"י תכניות המתאר התקפות ותכניות עתידיות, מידע על ממשקי קהילה באתר (מוסדות חינוך, ציבור וקהילה), מטרדים ומפגעים והמלצות לשימור הטבע באתר.	חלק 2
תמונות מייצגות של המצאי באתר.	חלק 3
פירוט ממצאים מרכזיים, מערכות צומח, קליטת קהל ומטרדים באתר והצגתם על גבי תצלום אוויר.	חלק 4
רשימת בעלי החיים שנצפו באתר, לעיתים גולשת מעל לעמוד אחד.	חלק 5
רשימה מלאה של הצמחים שנצפו באתר, כאשר ברשימה הובלטו צמחים נדירים, אנדמיים, מוגנים וצמחים פולשים, כיוון שהבלטתם יכולה לעודד פעילות לניהול האתר ולשמירתו. גם רשימות אלו גולשות לרוב מעבר לעמוד אחד.	חלק 6



החברה להגנת הטבע
היחידה לטבע עירוני

עמוד	תוכן עניינים
2	מבנה כרטיסי האתרים
3	תוכן עניינים
4	מפת התמצאות כללית
5	אתר מס' 1 – כביש 431
12	אתר מס' 2 – קריית האומנים
18	אתר מס' 3 – עוטף בית הקברות
25	אתר מס' 4 – כרם רמלה
33	אתר מס' 5 – ג'וואריש
40	אתר מס' 6 – ג'וואריש מערב
46	אתר מס' 7 – מערב העיר
53	אתר מס' 8 – גן המגדל
59	אתר מס' 9 – ורדים
65	אתר מס' 10 – בן גוריון
71	אתר מס' 11 – שדרות וייצמן
77	אתר מס' 12 – המגדל הלבן
85	אתר מס' 13 – העיר העתיקה
91	אתר מס' 14 – טיילת המסילה
98	אתר מס' 15 – צפון רמלה
106	אתר מס' 16 – גן רשל
112	אתר מס' 17 – דרור
119	אתר מס' 18 – לוחמי בית"ר
127	אתר מס' 19 – מובלעת תחבורתית
135	אתר מס' 20 – בריכת הקשתות
141	אתר מס' 21 – מחלף תעבורה
149	אתר מס' 22 – בית הקברות הצבאי הבריטי
155	אתר מס' 23 – מבואות אחיסמך
165	אתר מס' 24 – נחל גזר
173	אתר מס' 25 – כביש 40
179	אתר מס' 26 – בית קברות מוסלמי



החברה להגנת הטבע
היחידה לטבע עירוני

סקר תשתיות טבע עירוני - רמלה

מפת התמצאות

גבול שיפוט רמלה  אתר טבע עירוני 

רשימת האתרים:

- | | | | |
|--------------------|------------------|--------------------|-----------------------------|
| 1. כבש 431 | 8. גן המגדל | 15. צפון רמלה | 22. בית הקברות הצבאי הבריטי |
| 2. קריית האומנים | 9. ורדים | 16. גן רשל | 23. מםאות אחיסמך |
| 3. עוטף בית הקברות | 10. גן גריון | 17. דחור | 24. נחל גזר |
| 4. כרם רמלה | 11. שדרת וייצמן | 18. לוחמי בית"ר | 25. כבש 40 |
| 5. ג'ואריש | 12. המגדל הלבן | 19. מובלעת תחםרתית | 26. בית קברות מוסלמי |
| 6. ג'ואריש מערב | 13. העיר העתיקה | 20. בריכת הקשתות | |
| 7. מערב העיר | 14. טיילת המסילה | 21. מחלף תעמרה | |

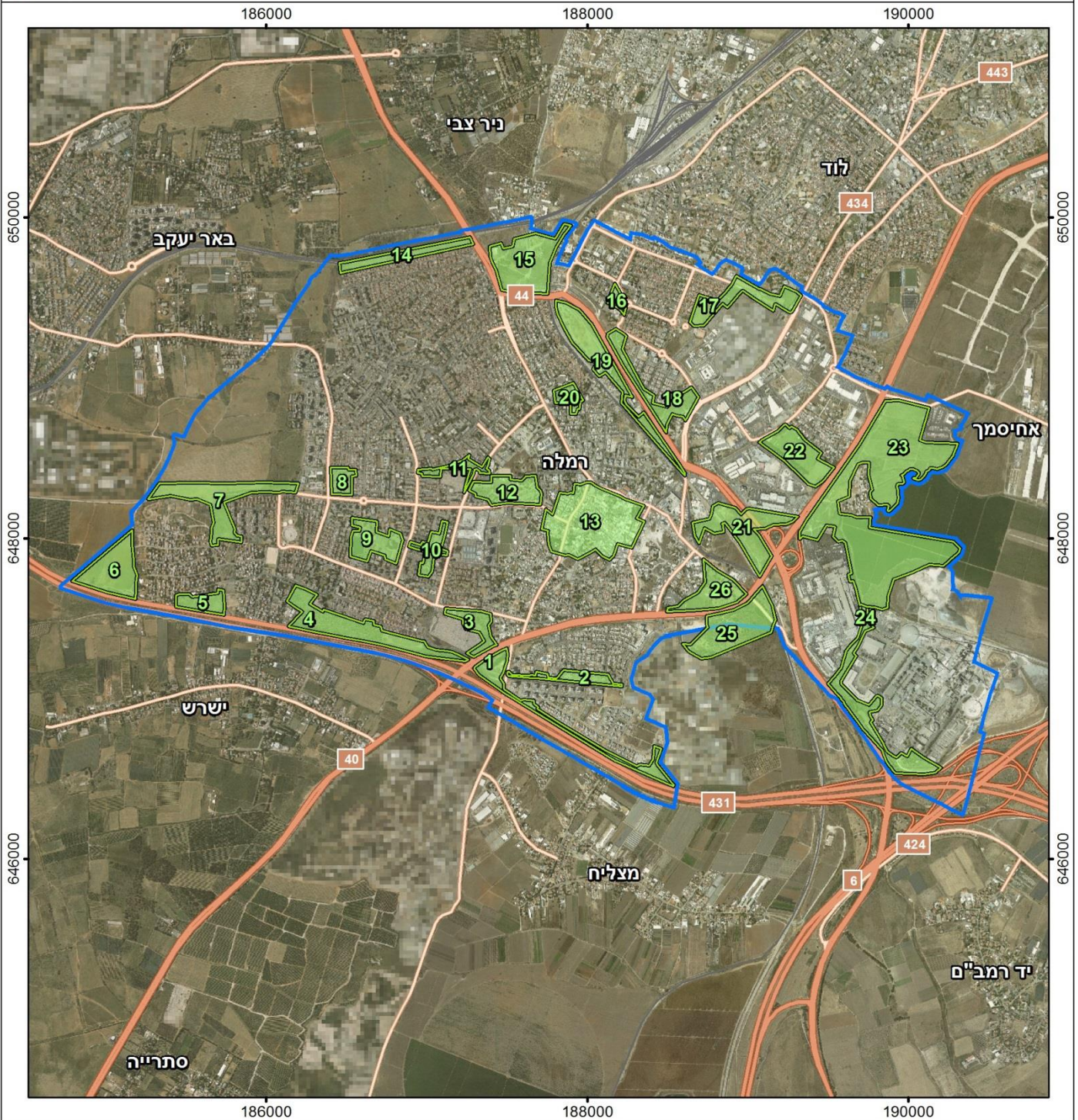
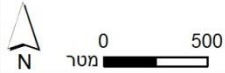

סקר טבע עירוני - רמלה

כביש 431

אתר מספר 1

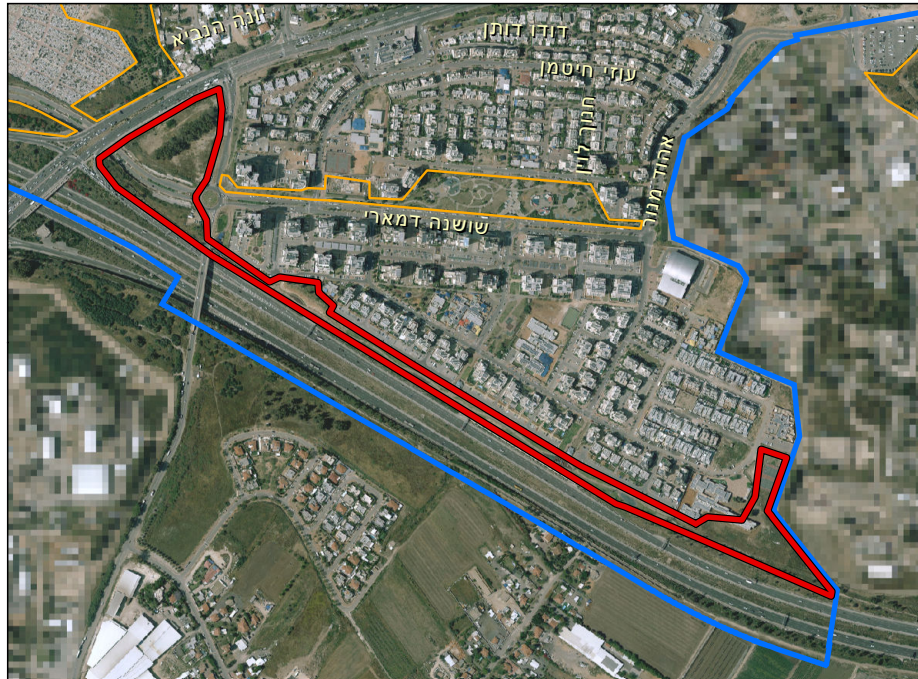

מידע כללי:

שטח: 69.1 דונם.

מיקום:

האתר ממוקם מדרום לשכונת קריית האומנים. שטח תחום בין כביש 431 מדרום ושכונת קריית האומנים.

נגישות:

רגלית, דרך רחוב יוסי בנאי לכל אורכו.

קישוריות:

אתר מנותק מאתרי הטבע האחרים בעיר.

טופוגרפיה:

מישורי.

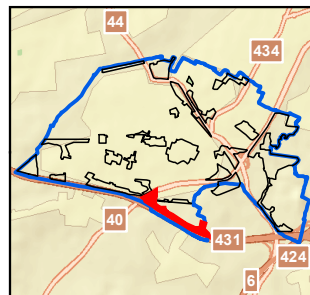

תיאור ממצאים כללי:

ברוב השטח טיילת עירונית לאורך כביש 431. בחלקו המערבי חורשת אקליפטוסים ובחלקו המזרחי שטחי בור, רוב שטח האתר על תשתית אדמת חמרה. במקום בריכת חורף קטנה שנוצרה מחפירה באתר.

צומח:

גינון עירוני ברוב האתר. בחלקו המערבי חורשת אקליפטוסים קטנה על קרקעות חמרה מוקפת בצומח מעזבות. במזרח האתר צומח עשבוני מגוון על קרקע חמרה, במהלך חפירה במקום נצפתה קרקע כבדה עד מטר בעומק האדמה. שטח בעל פוטנציאל שיקום גבוה.

מיני צומח "אדומים":

לא נמצאו בשטח האתר.

מיני דגל:

חבלבל השיח.

בעלי חיים:

עיקר המינים הם מלווי אדם כגון: דרוור הבית, צוצלת, יונת הבית ועוד. הבניינים סמוכים לאתר מושבת קינון גדולה של סנונית רפתות. לאורך האתר קיר אקוסטי שקוף הגורם לפגיעה בבעלי כנף באתר.

מיני דגל:

סנונית רפתות.

סקר טבע עירוני - רמלה

אתר מספר 1

כביש 431

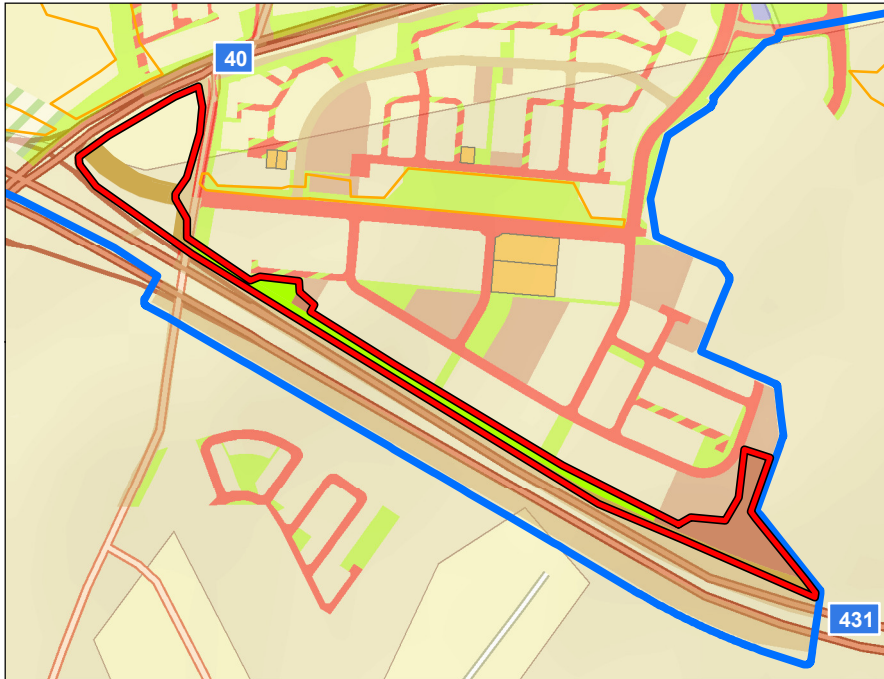

תכניות מאושרות בשטח האתר:

תכנית גז/15/16 מייעדת במרכז השטח רצועת שטח ציבורי פתוח ובדרום-מערב שטח לבניני ציבור. תכנית מופקדת- תכנית 415-0302224 מייעדת את החלק המערבי של השטח למרכז תחבורה ודרך.

תכניות מתאר ארציות ומחוזיות:

תכנית מתאר ארצית משולבת למשק המים איגום מים עיליים, החדרה, העשרה והגנה על מי תהום (תמ"א 4/ב/34) מגדירה את השטח כבעל רגישות החדרת מי תהום.

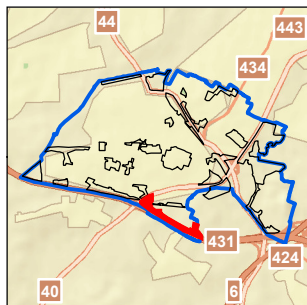

הנתונים נכונים לנובמבר 2019

יעודי קרקע בשטח האתר:

- דרך קיימת/מאושרת
- מבנים ומוסדות ציבור
- שטח ציבורי פתוח

תכניות עתידיות בשטח האתר:

שימושי קרקע בפועל:

לא התקבל מידע לגבי תכניות עתידיות.

טיילת הכוללת שביל אופניים.

תשתיות קליטת קהל:

מוסדות חינוך ותרבות:

חניה, פינות ישיבה מוצלות ומתקני שעשועים.

גנים: פזמון, דו רה מי, מפתח סול ומפוחית. בית ספר קשת ותיכון השש שנתי למדעים ואומניות.

מפגעים:

קיר אקוסטי שקוף פוגע במיני עופות שלא רואות אותו ומתות תוך מעוף לכיוונו, ריכוזי פסולת בניין.

המלצות:

טיפול בקיר האקוסטי על ידי הוספת תמונות לקיר שידגישו את קיומו, בחינת אפשרות להקמת בריכת חורף בסמוך לבית הספר כפרויקט חינוכי קהילתי. הסברה לתושבים על חשיבות מושבת קינון הסנוניות בשכונה אשר משמשות כמדברי אקולוגי למיני חרקים מעופפים. טיפול במפגעים השונים באתר.

סקר טבע עירוני - רמלה

כביש 431

אתר מספר 1



מבט כללי



סנונית רפתות



דוכיפת



צנון מצוי



דרור ספרדי



שטח פתוח במזרח

סקר טבע עירוני - רמלה כביש 431

אתר מספר 1

ממצאים	פירוט
1. בריכת חורף	שלולית קטנה בתוך מחפורות, קרקע מצויינת ליצירת בריכת חורף. מומלץ לבדוק בהמשך דו חיים ופיתוח בריכת חורף
2. עץ בולט/ מיוחד	שיזף מצוי - עץ בוגר, רב גזעי

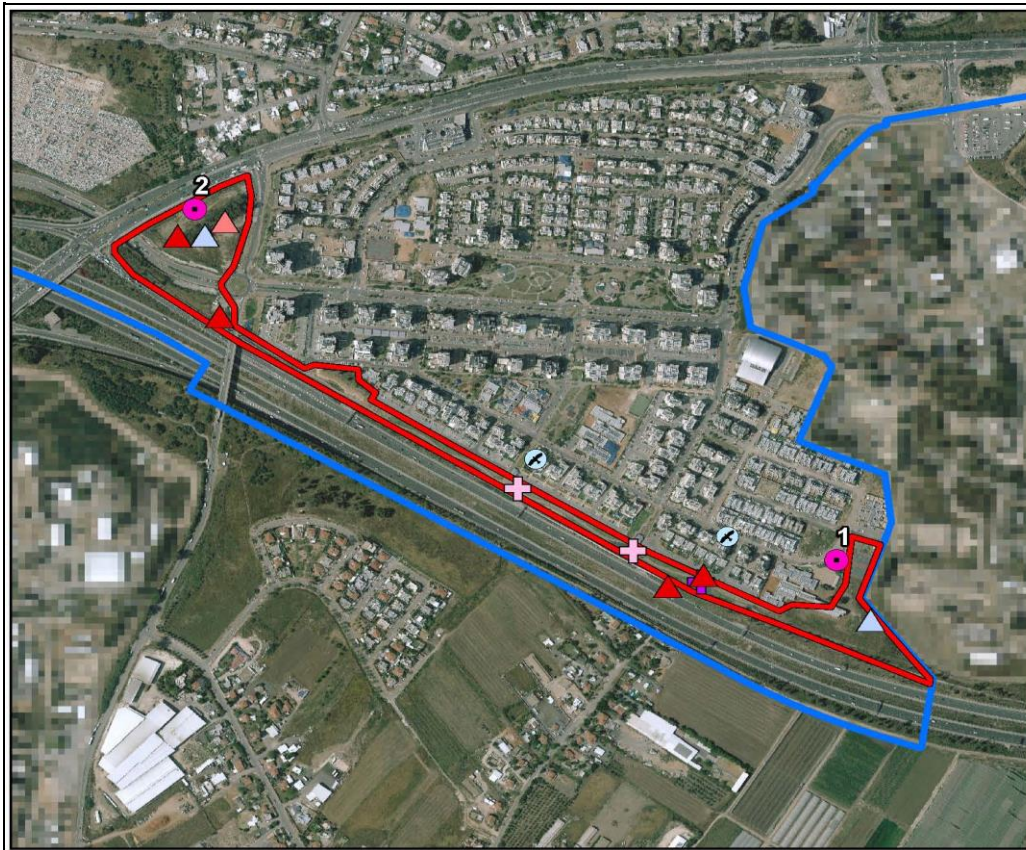

- ממצא נקודתי
- תצפיות בבעלי חיים**
- 🕒 עופות
- מפגעים**
- ▲ גרוטאות
- ▲ פסולת בניין
- ▲ צמחייה פולשת
- תשתיות קליטת קהל**
- ⊕ מתקני ספורט
- ⊕ מתקני שעשועים
- 📏 אתר טבע עירוני
- 📏 גבול שיפוט רמלה

סקר טבע עירוני - רמלה

כביש 431

אתר מספר 1

רשימת בעלי החיים שנצפו באתר

שם המין	סטטוס	שם לטיני
זוחלים		
חרדון מצוי	לא בסיכון	<i>Stellagama stellio</i>
יונקים		
חולד	לא בסיכון	<i>Spalax leucodon</i>
עופות		
אדום-חזה	חולף וחורף מצוי	<i>Erithacus rubecula</i>
בולבול ממושקף	לא בסיכון	<i>Pycnonotus xanthopygos</i>
בז מצוי	לא בסיכון	<i>Falco tinnunculus</i>
דוכיפת	לא בסיכון	<i>Upupa epops</i>
דרור הבית	לא בסיכון	<i>Passer domesticus</i>
דרור ספרדי	לא בסיכון	<i>Passer hispaniolensis</i>
דררה	מין פולש	<i>Psittacula krameri</i>
זמיר הירדן	חולף לא שכיח	<i>Luscinia megarhynchos</i>
חנקן נובי	חולף מצוי	<i>Lanius nubicus</i>
יונת הבית	לא בסיכון	<i>Columba livia domestica</i>
ירגזי מצוי	לא בסיכון	<i>Parus major</i>
ירקון	לא בסיכון	<i>Carduelis chloris</i>
כרוון מצוי	לא בסיכון	<i>Burhinus oedicephalus</i>
מגלן חום	לא בסיכון	<i>Plegadis falcinellus</i>
מיינה מצויה	מין פולש	<i>Acridotheres tristis</i>
נחילאלי לבן	חורף מצוי	<i>Motacilla alba</i>
סבכי שחור-כיפה	חולף וחורף מצוי	<i>Sylvia atricapilla</i>
סיקסוק	לא בסיכון	<i>Hoplopterus spinosus</i>
סנונית מערות	לא בסיכון	<i>Cecropis daurica</i>
סנונית רפתות	לא בסיכון	<i>Hirundo rustica</i>
עורב אפור	לא בסיכון	<i>Corvus corone</i>
עורבני שחור-כיפה	לא בסיכון	<i>Garrulus glandarius</i>
עלווית אפורה	חולפת מצויה	<i>Phylloscopus trochilus</i>
עלווית חורף	חורפת מצויה	<i>Phylloscopus collybita</i>
פרוש מצוי	חורף מצוי	<i>Fringilla coelebs</i>
פשוש	לא בסיכון	<i>Prinia gracilis</i>
צופית	לא בסיכון	<i>Nectarinia osea</i>
צוצלת	לא בסיכון	<i>Streptopelia senegalensis</i>
קאק	לא בסיכון	<i>Corvus monedula</i>
שחרור	לא בסיכון	<i>Turdus merula</i>
תור צווארון	לא בסיכון	<i>Streptopelia decaocto</i>
פרפרים		
כחלון האספסת	לא בסיכון	<i>Leptotes pirithous</i>
כחלון האפון	לא בסיכון	<i>Lampides boeticus</i>
לבנין הצנון	לא בסיכון	<i>Pieris (Artogeia) rapae leucosoma</i>
נימפית החורשף	לא בסיכון	<i>Vanessa cardui cardui</i>

סקר טבע עירוני - רמלה

כביש 431

אתר מספר 1

רשימת מיני צומח				
שם הצמח	שם מדעי	שכיחות	סטטוס	אנדמיות
1. איקליפטוס המקור	<i>Eucalyptus camaldulensis</i>	נפוץ		
2. אספסת מצויה	<i>Medicago polymorpha</i>	נפוץ		
3. אספרג החורש	<i>Asparagus aphyllus</i>	מצוי		
4. אסתר מרצעני	<i>Aster subulatus</i>		פולש	
5. ארכובית שבטבטית	<i>Polygonum equisetiforme</i>	נפוץ		
6. בקיה ארץ-ישראלית	<i>Vicia palaestina</i>	מצוי		
7. בקיה שעירה	<i>Vicia villosa</i>	תדיר		
8. בקיית הכלאיים	<i>Vicia hybrida</i>	מצוי		
9. ברוש מצוי	<i>Cupressus sempervirens</i>	על סף הכחדה	שתול	
10. גדילן מצוי	<i>Silybum marianum</i>	נפוץ		
11. גומא הפקעים	<i>Cyperus rotundus</i>	נפוץ		
12. גזר קיפח	<i>Daucus carota</i>	נפוץ		
13. גרניון גזור	<i>Geranium dissectum</i>	תדיר		
14. דבשה מחורצת	<i>Melilotus sulcatus</i>	מצוי		
15. דורת ארם-צובא	<i>Sorghum halepense</i>	נפוץ		
16. דטורה נטויית-פרי	<i>Datura innoxia</i>		פולש	
17. הגה מצויה	<i>Alhagi graecorum</i>	מצוי		
18. זון אשון	<i>Lolium rigidum</i>	נפוץ		
19. זקנן שעיר	<i>Hyparrhenia hirta</i>	נפוץ		
20. חבלבל השיח	<i>Convolvulus dorycnium</i>	מצוי		
21. חוח עקוד	<i>Scolymus maculatus</i>	נפוץ		
22. חלבלוב נטוי	<i>Euphorbia maculata</i>		פולש	
23. חמציץ נטוי	<i>Oxalis pes-caprae</i>		פולש	
24. חסת המצפן	<i>Lactuca serriola</i>	נפוץ		
25. חרדל לבן	<i>Sinapis alba</i>	נפוץ		
26. חרצית עטורה	<i>Chrysanthemum coronariu</i>	נפוץ		
27. טופח גדול	<i>Lathyrus ochrus</i>	מצוי		
28. טיון דביק	<i>Dittrichia viscosa</i>	נפוץ		
29. יבלית מצויה	<i>Cynodon dactylon</i>	נפוץ		
30. כוכבית מצויה	<i>Stellaria media</i>	נפוץ		
31. כף-אווז האשפות	<i>Chenopodium murale</i>	נפוץ		
32. לכיד הנחלים	<i>Xanthium strumarium</i>		פולש	
33. לפתית מצויה	<i>Hirschfeldia incana</i>	נפוץ		
34. לשון-שור מגובבת	<i>Hormuzakia aggregata</i>	תדיר		
35. מעוג כרתי	<i>Lavatera cretica</i>	מצוי		
36. מקור-חסידיה מצוי	<i>Erodium moschatum</i>	נפוץ		
37. מרור הגינות	<i>Sonchus oleraceus</i>	נפוץ		
38. נשרן הדוחן	<i>Piptatherum miliaceum</i>	נפוץ		
39. נשרן צפוף	<i>Piptatherum thomasii</i>	נפוץ		
40. סביון אביבי	<i>Senecio vernalis</i>	נפוץ		
41. סולנום זיתני	<i>Solanum elaeagnifolium</i>		פולש	
42. סיסנית הגינות	<i>Poa infirma</i>	תדיר		
43. סלק מצוי	<i>Beta vulgaris</i>	מצוי		
44. סרפד הכדורים	<i>Urtica pilulifera</i>	תדיר		
45. עולש מצוי	<i>Cichorium endivia</i>	נפוץ		

סקר טבע עירוני - רמלה

כביש 431

אתר מספר 1

רשימת מיני צומח

שם הצמח	שם מדעי	שכיחות	סטטוס	אנדמיות
46. פוקה קוצנית	<i>Cenchrus echinatus</i>	תדיר		
47. פרקינסוניה שיכנית	<i>Parkinsonia aculeata</i>		פולש	
48. פרתניון אפיל	<i>Parthenium hysterophorus</i>		פולש	
49. צבר מצוי	<i>Opuntia ficus-indica</i>	נפוץ		
50. ציפורני-חתול מצויות	<i>Calendula arvensis</i>	נפוץ		
51. צנון מצוי	<i>Raphanus raphanistrum</i>	מצוי		
52. קדד ארץ-ישראלי	<i>Astragalus palaestinus</i>	תדיר		
53. קדד ספרדי	<i>Astragalus boeticus</i>	תדיר		
54. קייצת מסולסלת	<i>Conyza bonariensis</i>		פולש	
55. קיקיון מצוי	<i>Ricinus communis</i>		פולש	
56. שברק משובל	<i>Ononis alopecuroides</i>	תדיר		
57. שברק קוצני	<i>Ononis spinosa</i>	מצוי		
58. שיבולת-שועל נפוצה	<i>Avena sterilis</i>	נפוץ		
59. שיזף מצוי	<i>Ziziphus spina-christi</i>	נפוץ	מוגן	
60. שיטה כחלחלה	<i>Acacia saligna</i>		פולש	

סקר טבע עירוני - רמלה

קריית האומנים

אתר מספר 2

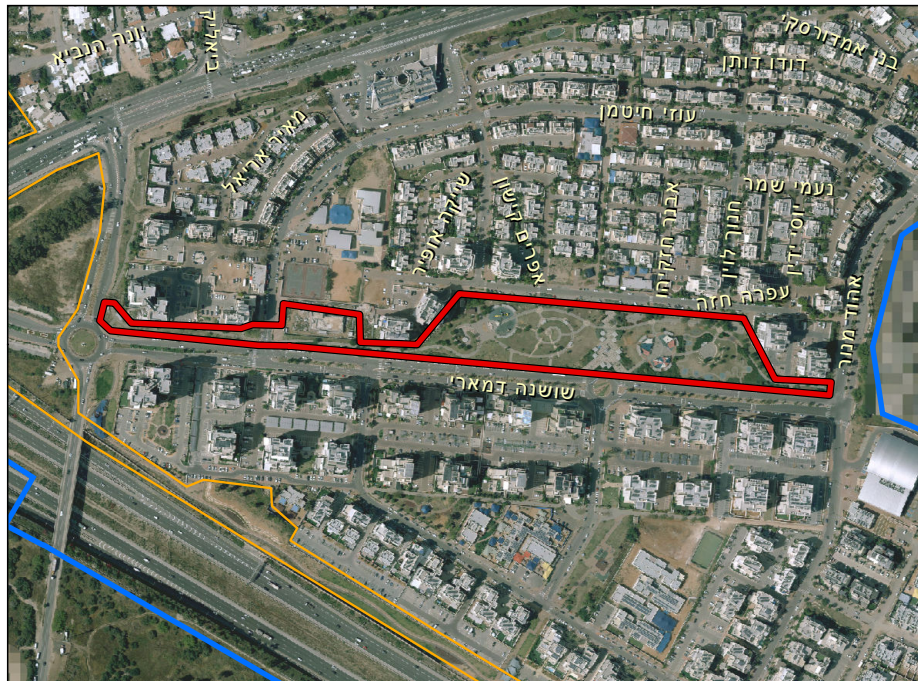

מידע כללי:

שטח: 28.3 דונם.

מיקום:

האתר ממוקם במרכז שכונת קריית האומנים. תחום בין הרחובות שושנה דמארי ועופרה חזה.

נגישות:

רגלית, מרחובות שושנה דמארי ועפרה חזה.

קישוריות:

אתר מנותק מאתרי הטבע האחרים בעיר.

טופוגרפיה:

מישורי.

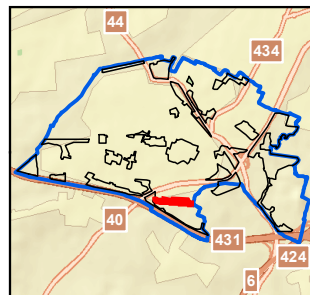

תיאור ממצאים כללי:

גן ציבורי הכולל גינות אינטנסיבי.

צומח:

גינות עירוני בכל שטח האתר.

מיני דגל:

סמך חד.

מיני צומח "אדומים":

לא נמצאו בשטח האתר.

בעלי חיים:

עיקר המינים הם מלווי אדם כגון: דרור הבית, צוצלת, יונת הבית ועוד.

מיני דגל:

סונונית רפתות.

סקר טבע עירוני - רמלה

אתר מספר 2

קריית האומנים

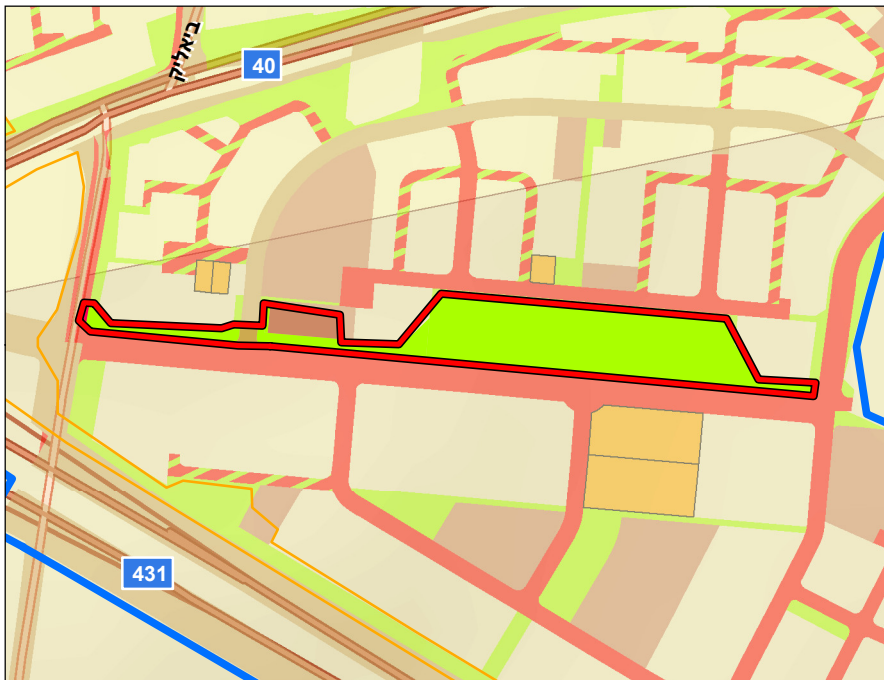

תכניות מאושרות בשטח האתר:

תכנית גז/16/14 מייעדת את האתר לשטח ציבורי פתוח ודרך.

תכניות מתאר ארציות ומחוזיות:

תכנית מתאר ארצית משולבת למשק המים איגום מים עיליים, החדרה, העשרה והגנה על מי תהום (תמ"א 4/ב/34) מגדירה את השטח כבעל רגישות החדרת מי תהום.

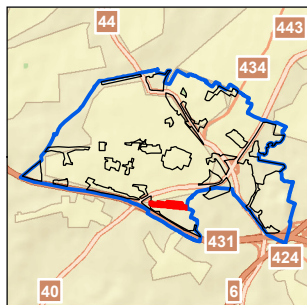

הנתונים נכונים לנובמבר 2019

יעודי קרקע בשטח האתר:

- דרך מוצעת
- דרך קיימת/מאושרת
- מבנים ומוסדות ציבור
- שטח ציבורי פתוח

תכניות עתידיות בשטח האתר:

שימושי קרקע בפועל:

לא התקבל מידע לגבי תכניות עתידיות.

גני משחקים ופארק שכונתי.

תשתיות קליטת קהל:

מוסדות חינוך ותרבות:

חניה, פינות ישיבה מוצלות ומתקני שעשועים.

גנים: שיר, חוצררה, כינור דוד וצליל. בית ספר קרית האומנים.

מפגעים:

ריכוז של המין הפולש פרקינסוניה שיכנית.

המלצות:

הוספת צמחייה מושכת ציפורים ופרפרים בגינון העירוני.

סקר טבע עירוני - רמלה

קריית האומנים

אתר מספר 2



מבט כללי



חכלילית סלעים, נקבה



נימפית החורשף



נחליאלי לבן



מיינה מצויה



עצי תמר שתולים

סקר טבע עירוני - רמלה

קריית האומנים

אתר מספר 2

פירוט

ממצאים

תמר מצוי - שתולים

עץ בולט/ מיוחד

1.

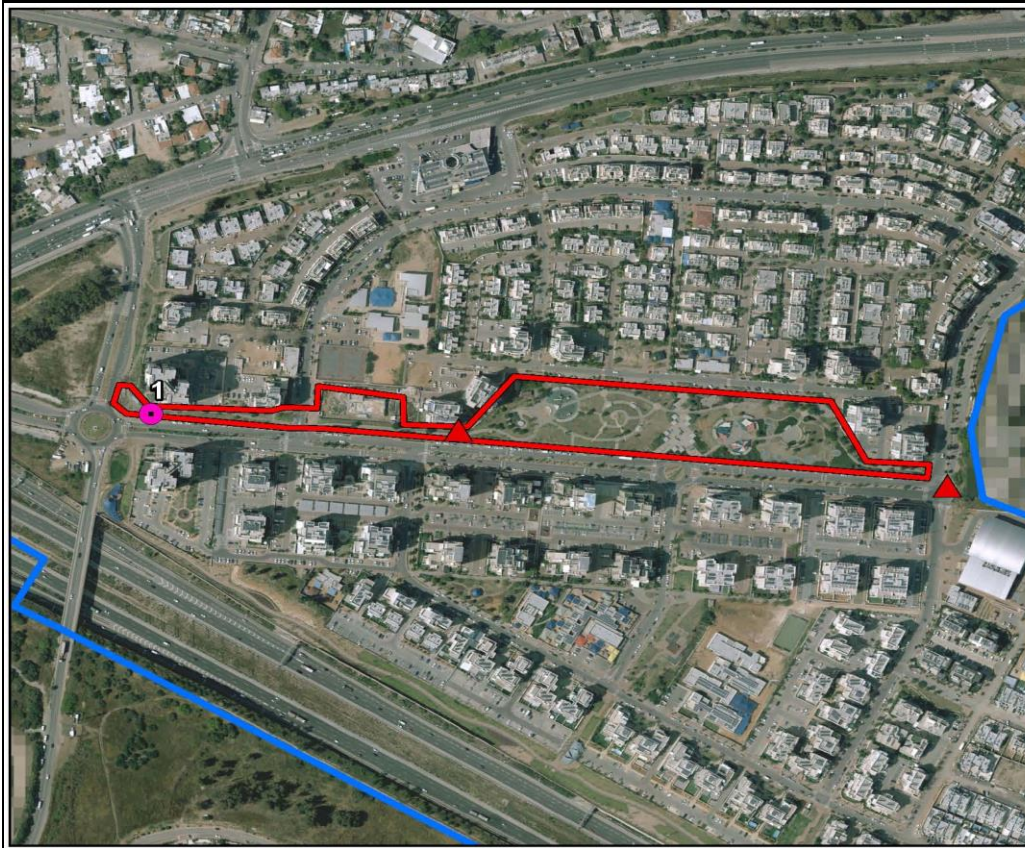

- ממצא נקודתי
- מפגעים**
- ▲ צמחייה פולשת
- אתר טבע עירוני
- גבול שיפוט רמלה

סקר טבע עירוני - רמלה

קריית האומנים

אתר מספר 2

רשימת בעלי החיים שנצפו באתר

שם המין	סטטוס	שם לטיני
עופות		
אדום-חזה	חולף וחורף מצוי	<i>Erithacus rubecula</i>
בולבול ממושקף	לא בסיכון	<i>Pycnonotus xanthopygos</i>
דוכיפת	לא בסיכון	<i>Upupa epops</i>
דרור הבית	לא בסיכון	<i>Passer domesticus</i>
דררה	מין פולש	<i>Psittacula krameri</i>
חכלילית סלעים	חורפת מצויה	<i>Phoenicurus ochruros</i>
יונת הבית	לא בסיכון	<i>Columba livia domestica</i>
מיינה מצויה	מין פולש	<i>Acridotheres tristis</i>
נחליאלי לבן	חורף מצוי	<i>Motacilla alba</i>
סנונית רפתות	לא בסיכון	<i>Hirundo rustica</i>
עורב אפור	לא בסיכון	<i>Corvus corone</i>
עלווית אפורה	חולפת מצויה	<i>Phylloscopus trochilus</i>
עלווית חורף	חורפת מצויה	<i>Phylloscopus collybita</i>
פרוש מצוי	חורף מצוי	<i>Fringilla coelebs</i>
צופית	לא בסיכון	<i>Nectarinia osea</i>
צוצלת	לא בסיכון	<i>Streptopelia senegalensis</i>
שחרור	לא בסיכון	<i>Turdus merula</i>
תור צווארון	לא בסיכון	<i>Streptopelia decaocto</i>
פרפרים		
כחלון האספסת	לא בסיכון	<i>Leptotes pirithous</i>
לבנין הצנון	לא בסיכון	<i>Pieris (Artogeia) rapae leucosoma</i>
נימפית החורשף	לא בסיכון	<i>Vanessa cardui cardui</i>

סקר טבע עירוני - רמלה

קריית האומנים

אתר מספר 2

רשימת מיני צומח				
שם הצמח	שם מדעי	שכיחות	סטטוס	אנדמיות
1. אגמון הכדורים	Scirpus holoschoenus	תדיר		
2. אזנב מצוי	Urospermum picroides	נפוץ		
3. אלת המסטיק	Pistacia lentiscus	נפוץ		
4. אמיר קוצני	Emex spinosa	נפוץ		
5. אספסת זעירה	Medicago lupulina	נדיר למדי		
6. ארכובית שבטבטיית	Polygonum equisetiforme	נפוץ		
7. גדילן מצוי	Silybum marianum	נפוץ		
8. גומא הפקעים	Cyperus rotundus	נפוץ		
9. גומא תרבותי	Cyperus alternifolius		פולש	
10. דורת ארם-צובא	Sorghum halepense	נפוץ		
11. דזשן שער	Bidens pilosa		פולש	
12. דטורה נטויית-פרי	Datura innoxia		פולש	
13. הגה מצויה	Alhagi graecorum	מצוי		
14. חלבוב הכדורים	Euphorbia hirta		פולש	
15. חלבוב זוחל	Euphorbia serpens	אין נתון		
16. חלבוב נטוי	Euphorbia maculata		פולש	
17. חמציץ נטוי	Oxalis pes-caprae		פולש	
18. חסת המצפן	Lactuca serriola	נפוץ		
19. טיון דביק	Dittrichia viscosa	נפוץ		
20. יבלית מצויה	Cynodon dactylon	נפוץ		
21. ילקוט הרועים	Capsella bursa-pastoris	נפוץ		
22. ירבוז מבריק	Amaranthus blitum		פולש	
23. כוכבית מצויה	Stellaria media	נפוץ		
24. כנפון זהוב	Verbesina encelioides		פולש	
25. כרוב החוף	Brassica tournefortii	מצוי		
26. לחר אצלני	Plantago lanceolata	מצוי		
27. לחר מצוי	Plantago lagopus	נפוץ		
28. מעוג כרתי	Lavatera cretica	מצוי		
29. מקור-חסידיה מצוי	Erodium moschatum	נפוץ		
30. מרור הגינות	Sonchus oleraceus	נפוץ		
31. סביון אביבי	Senecio vernalis	נפוץ		
32. סולנום זיתני	Solanum elaeagnifolium		פולש	
33. סולנום שחור	Solanum nigrum	מצוי		
34. סולנום שער	Solanum villosum	מצוי		
35. סיסנית הגינות	Poa infirma	תדיר		
36. סמר חד	Juncus acutus	מצוי		
37. עולש מצוי	Cichorium endivia	נפוץ		
38. עשן מטפס	Fumaria capreolata	תדיר		
39. צנון מצוי	Raphanus raphanistrum	מצוי		
40. קוטב מצוי	Tribulus terrestris	מצוי		
41. קייצת מסולסלת	Conyza bonariensis		פולש	
42. רגלת הגינה	Portulaca oleracea	מצוי		
43. שיבולת-שועל נפוצה	Avena sterilis	נפוץ		
44. תלתן בלתי מזהה	Trifolium sp.	אין נתון		
45. תמר מצוי	Phoenix dactylifera	תדיר	מוגן	

סקר טבע עירוני - רמלה עוטף בית הקברות

אתר מספר 3



מידע כללי:

שטח: 37.1 דונם.

מיקום:

האתר ממוקם בסמוך לבית העלמין רמלה. בצפון גובל ברחוב יחזקאל, במזרח בכביש 40 ומדרום ומערב בבית העלמין.

נגישות:

רגלית, מחניית בית הקברות.

קישוריות:

אתר מנותק מאתרי הטבע האחרים בעיר.

טופוגרפיה:

מישורי.

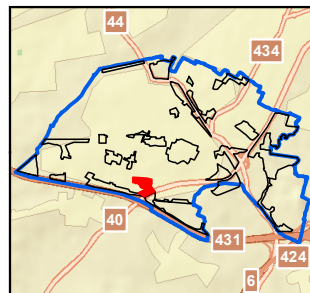

תיאור ממצאים כללי:

שטח בור מופר עם כרם זיתים, חלקם עתיקים.

צומח:

האתר כולל שטח גדול בתהליכי פיתוח, בוסתן מטופח בחצר בית פרטי וצומח מעזבות בסמוך לכביש 40.

מיני דגל:
פיקוס התאנה.

מיני צומח "אדומים":
לא נמצאו בשטח האתר.

בעלי חיים:

עיקר המינים הם מלווי אדם כגון: דרור הבית, צוצלת, יונת הבית ועוד. בכרם הזיתים באתר מתקיימים גם מיני חורש שונים כגון: ירגזי מצוי, סבכי שחור-ראש ושחרור.

מיני דגל:

בז מצוי, קאק.

סקר טבע עירוני - רמלה

אתר מספר 3

עוטף בית הקברות

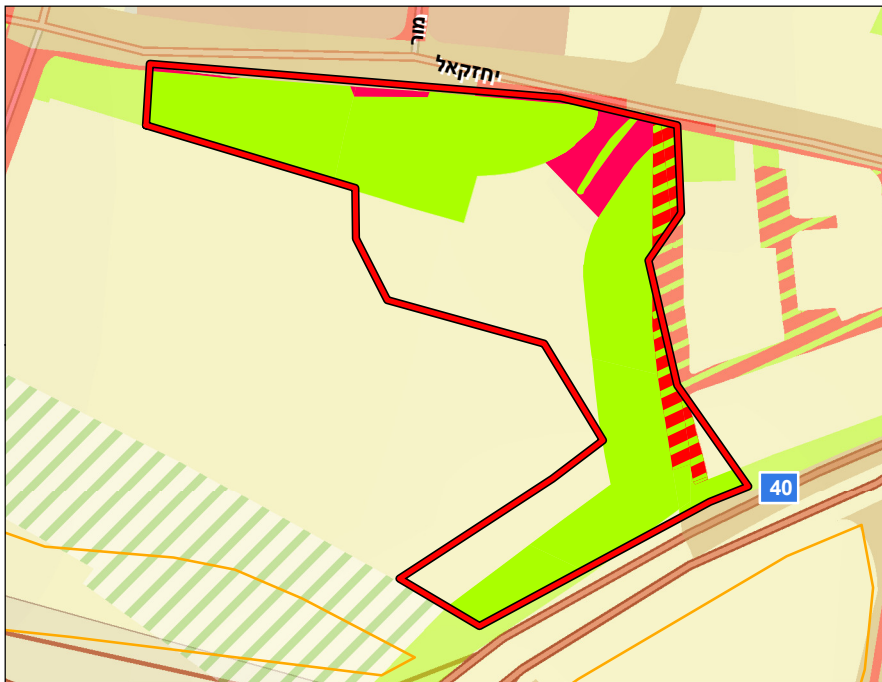

תכניות מאושרות בשטח האתר:

תכנית לה/272 מייעדת את האתר לבתי עלמין, שטח ציבורי פתוח ודרך.

תכניות מתאר ארציות ומחוזיות:

תכנית מתאר ארצית משולבת למשק המים איגום מים עיליים, החדרה, העשרה והגנה על מי תהום (תמ"א 4/ב/34) מגדירה את השטח כבעל רגישות החדרת מי תהום.

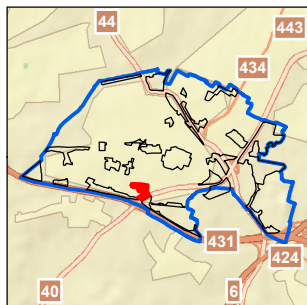

הנתונים נכונים לנובמבר 2019

יעודי קרקע בשטח האתר:

- דרך מוצעת
- דרך משולבת
- דרך קיימת/מאושרת
- שטח ציבורי פתוח

תכניות עתידיות בשטח האתר:

שימושי קרקע בפועל:

לא התקבל מידע לגבי תכניות עתידיות.

אדמת בור.

תשתיות קליטת קהל:

מוסדות חינוך ותרבות:

אין תשתיות לקליטת קהל.

גנים: אגוי ישראל ורמלה 20. בית ספר ת"ת נווה שלום.

מפגעים:

צמחייה פולשת, פסולת בניין.

המלצות:

שימור עצי הזית הותיקים באתר.

סקר טבע עירוני - רמלה

עוטף בית הקברות

אתר מספר 3



מבט כללי



עורב אפור



בז מצוי



עץ זית עתיק



בקיה תרבותית



קאק

סקר טבע עירוני - רמלה

עוטף בית הקברות

אתר מספר 3

ממצאים	פירוט
1. צמח נדיר/ ייחודי	עשן צפוף - פזור בשטח
2. עץ בולט/ מיוחד	פיקוס התאנה - עץ גזום
3. בוסתן/ חקלאות מסורתית	זית אירופי



סקר טבע עירוני - רמלה

עוטף בית הקברות

אתר מספר 3

רשימת בעלי החיים שנצפו באתר

שם המין	סטטוס	שם לטיני
זוחלים		
חרדון מצוי	לא בסיכון	<i>Stellagama stellio</i>
יונקים		
חולד	לא בסיכון	<i>Spalax leucodon</i>
עופות		
אדום-חזה	חולף וחורף מצוי	<i>Erithacus rubecula</i>
בולבול ממושקף	לא בסיכון	<i>Pycnonotus xanthopygos</i>
בז מצוי	לא בסיכון	<i>Falco tinnunculus</i>
דרור הבית	לא בסיכון	<i>Passer domesticus</i>
יונת הבית	לא בסיכון	<i>Columba livia domestica</i>
ירגזי מצוי	לא בסיכון	<i>Parus major</i>
כרוון מצוי	לא בסיכון	<i>Burhinus oedicephalus</i>
נחליאלי לבן	חורף מצוי	<i>Motacilla alba</i>
סבכי שחור-כיפה	חולף וחורף מצוי	<i>Sylvia atricapilla</i>
סבכי שחור-ראש	לא בסיכון	<i>Sylvia melanocephala</i>
סיקסק	לא בסיכון	<i>Hoplopterus spinosus</i>
סנונית רפתות	לא בסיכון	<i>Hirundo rustica</i>
עורב אפור	לא בסיכון	<i>Corvus corone</i>
עלווית חורף	חורפת מצויה	<i>Phylloscopus collybita</i>
פרוש מצוי	חורף מצוי	<i>Fringilla coelebs</i>
פשוש	לא בסיכון	<i>Prinia gracilis</i>
צופית	לא בסיכון	<i>Nectarinia osea</i>
צוצלת	לא בסיכון	<i>Streptopelia senegalensis</i>
קאק	לא בסיכון	<i>Corvus monedula</i>
שחרור	לא בסיכון	<i>Turdus merula</i>
תור מצוי	קרוב לסיכון	<i>Streptopelia turtur</i>
תור צווארון	לא בסיכון	<i>Streptopelia decaocto</i>
פרפרים		
לבנין הצנון	לא בסיכון	<i>Pieris (Artogeia) rapae leucosoma</i>
נימפית החורשף	לא בסיכון	<i>Vanessa cardui cardui</i>

סקר טבע עירוני - רמלה

עוטף בית הקברות

אתר מספר 3

רשימת מיני צומח				
שם הצמח	שם מדעי	שכיחות	סטטוס	אנדמיות
1. אמיר קוצני	Emex spinosa	נפוץ		
2. אספסת מצויה	Medicago polymorpha	נפוץ		
3. אספרג החורש	Asparagus aphyllus	מצוי		
4. ארכובית שבטבטית	Polygonum equisetiforme	נפוץ		
5. בן-חיטה רב-אנפין	Aegilops peregrina	נפוץ		
6. בקיה ארץ-ישראלית	Vicia palaestina	מצוי		
7. בקיה תרבותית	Vicia sativa	נפוץ		
8. גדילן מצוי	Silybum marianum	נפוץ		
9. גומא הפקעים	Cyperus rotundus	נפוץ		
10. גרניון גזור	Geranium dissectum	תדיר		
11. גרניון רך	Geranium molle	נפוץ		
12. דבקה זיפנית	Galium aparine	מצוי		
13. דטורה נטויית-פרי	Datura innoxia		פולש	
14. הגה מצויה	Alhagi graecorum	מצוי		
15. זיפן מצוי	Setaria adhaerens	מצוי		
16. זית אירופי	Olea europaea	תדיר		
17. חלבלוב מצוי	Euphorbia peplus	נפוץ		
18. חלבלוב נטוי	Euphorbia maculata		פולש	
19. חמציץ נטוי	Oxalis pes-caprae		פולש	
20. חנק מחודד	Cynanchum acutum	תדיר		
21. חרדל לבן	Sinapis alba	נפוץ		
22. חרצית עטורה	Chrysanthemum coronariu	נפוץ		
23. יבליית מצויה	Cynodon dactylon	נפוץ		
24. ילקוט הרועים	Capsella bursa-pastoris	נפוץ		
25. כף-אווז האשפות	Chenopodium murale	נפוץ		
26. כרבולת מצויה	Onobrychis squarrosa	מצוי		
27. לוף בלתי מזוהה	Arum sp.	אין נתון		
28. לשון-שור מגובבת	Hormuzakia aggregata	תדיר		
29. מעוג כרתי	Lavatera cretica	מצוי		
30. מקור-חסידיה מצוי	Erodium moschatum	נפוץ		
31. מרקולית מצויה	Mercurialis annua	תדיר		
32. נזמית לופתת	Lamium amplexicaule	נפוץ		
33. סביון אביבי	Senecio vernalis	נפוץ		
34. סרפד קרומי	Urtica membranacea	מצוי		
35. עולש מצוי	Cichorium endivia	נפוץ		
36. עשן מטפס	Fumaria capreolata	תדיר		
37. עשן צפוף	Fumaria densiflora	מצוי		
38. פיקוס התאנה	Ficus carica	נפוץ		
39. ציפורני-חתול מצויות	Calendula arvensis	נפוץ		
40. צנון מצוי	Raphanus raphanistrum	מצוי		
41. קדד ספרדי	Astragalus boeticus	תדיר		
42. קורטם דק	Carthamus tenuis	נפוץ		
43. קייצת מסולסלת	Conyza bonariensis		פולש	
44. קיקיון מצוי	Ricinus communis		פולש	
45. רוש עקוד	Conium maculatum	תדיר		

סקר טבע עירוני - רמלה עוטף בית הקברות

אתר מספר 3

רשימת מיני צומח

שם הצמח	שם מדעי	שכיחות	סטטוס	אנדמיות
46. שברק משובל	<i>Ononis alopecuroides</i>	תדיר		
47. שיבולת-שועל נפוצה	<i>Avena sterilis</i>	נפוץ		
48. שיטה כחלחלה	<i>Acacia saligna</i>		פולש	
49. תודרה סייגית	<i>Sisymbrium irio</i>	מצוי		
50. תלתן הקצף	<i>Trifolium spumosum</i>	תדיר		
51. תמר מצוי	<i>Phoenix dactylifera</i>	תדיר	מוגן	

סקר טבע עירוני - רמלה

אתר מספר 4

כרם רמלה

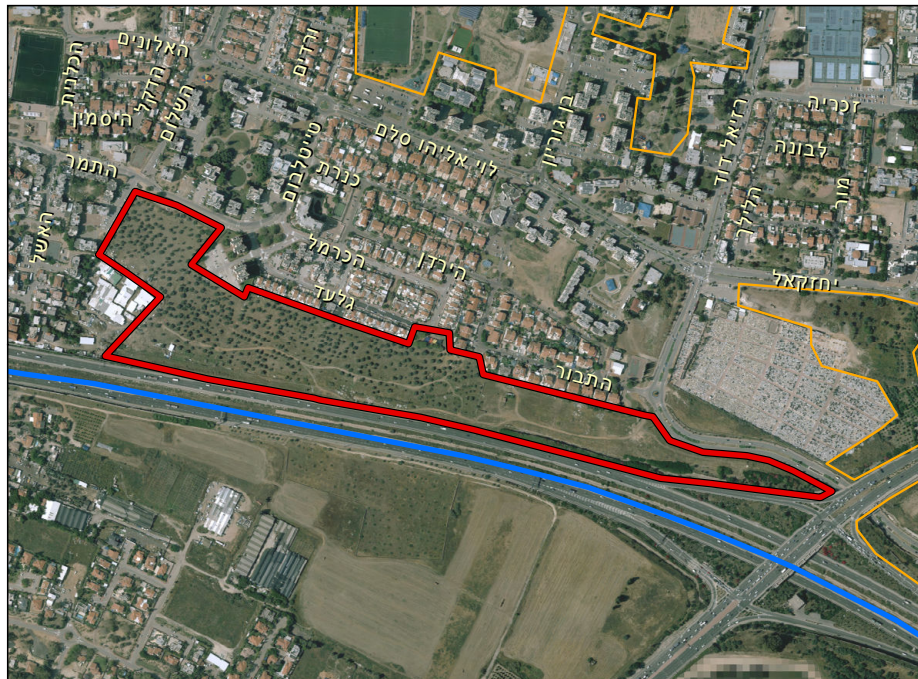

מידע כללי:

שטח: 124.3 דונם.

מיקום:

האתר ממוקם מדרום לשכונת נאות יצחק רבין. תחום בין שכונת נאות יצחק רבין וכביש 431.

נגישות:

רגלית ורכובה, בדרכי עפר דרך כיכר התבור.

קישוריות:

אתר מנותק מאתרי הטבע האחרים בעיר.

טופוגרפיה:

מישורי.

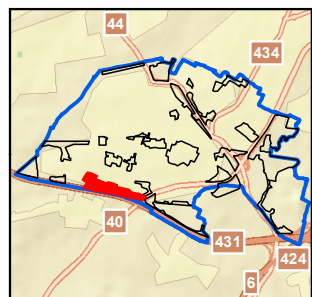

תיאור ממצאים כללי:

כרם זיתים גדול לאורך כביש 431, הנמצא על תשתית אדמת חמרה חולית. במקום נמצאו מיני בעלי חיים נדירים ובסכנת הכחדה.

צומח:

כרם זיתים גדול בחלקו המערבי והמרכזי של האתר. הזיתים עתיקים ומרשימים, בחורף ובאביב מתכסה הקרקע המקולטרת מרבדי פריחה של סביון אביבי וציפורני חתול מצויות. בחלקו המזרחי ובסמוך לכביש 431 צומח מעזבות וגינון עירוני.

מיני צומח "אדומים":

לא נמצאו בשטח האתר.

מיני דגל:

זית אירופי, כדן קטן-פרחים, חצב מצוי, שום גבוה.

בעלי חיים:

בשטח האתר מינים רבים, חלקם מצויים בסכנת הכחדה כגון: קיפוד חולות ושנונית שפלה. כמו כן בשטח נמצאו מינים המאפיינים חורש בכרם הזיתים, כגון: ירגזי מצוי, סבכי שחור-ראש, שחרור, קיכלי רונן ועוד. לאורך האתר קיר אקוסטי הגורם לפגיעה בבעלי הכנף באתר.

מיני דגל:

קיפוד חולות, שנונית שפלה, שועל מצוי, תור מצוי, ירגזי מצוי.

סקר טבע עירוני - רמלה

אתר מספר 4

כרם רמלה



תכניות מאושרות בשטח האתר:

שטח האתר מיועד לאזור חקלאי.

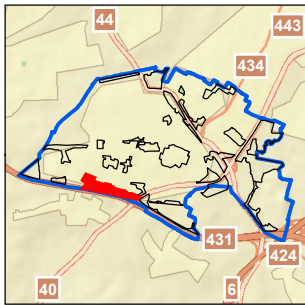

תכניות מתאר ארציות ומחוזיות:

תכנית מתאר ארצית משולבת למשק המים איגום מים עיליים, החדרה, העשרה והגנה על מי תהום (תמ"א 4/ב/34) מגדירה את השטח כבעל רגישות החדרת מי תהום.



הנתונים נכונים לנובמבר 2019

יעודי קרקע בשטח האתר:

דרך מוצעת 
חקלאות 

תכניות עתידיות בשטח האתר:

שימושי קרקע בפועל:

תכנית 415-0503524 מייעדת את האתר למגורים (1100 יח"ד) ותעסוקה. התכנית נמצאת בשלבי תכנון בלשכת התכנון המחוזית.

שטח חקלאי - מטע זיתים ושטח מרעה.

תשתיות קליטת קהל:

מוסדות חינוך ותרבות:

שביל כורכר.

גנים: תומר והדרים. בתי ספר: ת"ת שערי ציון ובן גוריון ואל ג'ואריש.

מפגעים:

קיר אקוסטי שקוף הפוגע במיני עופות שלא רואות אותו ומתות תוך מעוף לתוכו, פסולת שונה, פגרי צאן, צמחייה פולשת.

המלצות:

טיפול בקיר האקוסטי על ידי הוספת תמונות לקיר אשר ידגישו את קיומו, ניטור אוכלוסיית קיפוד החולות ושנונית שפלה אחת ל-3 שנים, הקמת גן מקלט לצמחייה אופיינית לאדמת החמרה המקומית. במקום פוטנציאל להקמת אתר טבע עירוני, קישור והנגשה של האתר לציבור והכרות עם חשיבותו האקולוגית והמינים הנדירים שבו.

סקר טבע עירוני - רמלה

כרם רמלה

אתר מספר 4



מבט כללי



חנקן אדום-גב, צעיר



דבורת בר יונקת צוף מעוקץ עקרב



כדן קטן-פרחים



מרבד פריחה בצהוב סביון אביבי

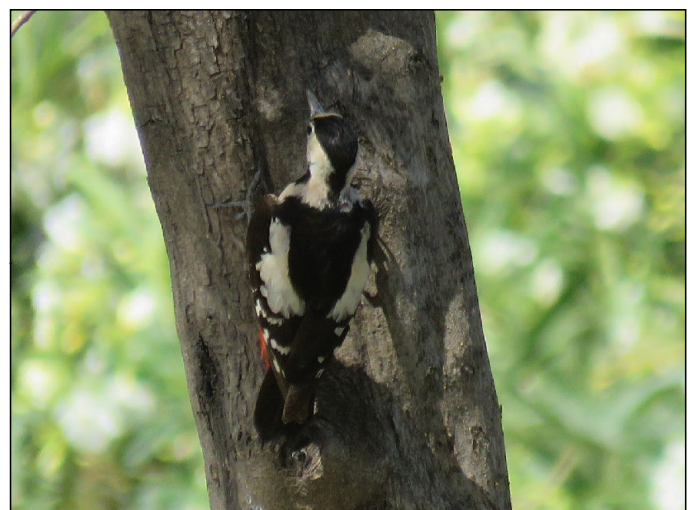

נקר סורי, נקבה

סקר טבע עירוני - רמלה

כרם רמלה

אתר מספר 4

ממצאים	פירוט
1. אתר פריחה	כדן קטן פרחים - מספר פריטים לאורך תעלת ניקוז
2. בית גידול ייחודי	חילף החולות
3. צמח נדיר/ ייחודי	שום גבוה
4. אתר פריחה	כדן קטן פרחים
5. עץ בולט/ מיוחד	זית אירופי - מטע
6. עץ בולט/ מיוחד	אטד בלתי מזוהה
7. אתר פריחה	סביון אביבי וציפורני חתול מצויות - מרבד פריחה צהובה בכרם הזיתים
8. צמח נדיר/ ייחודי	חצב מצוי - בצל עצי הזית

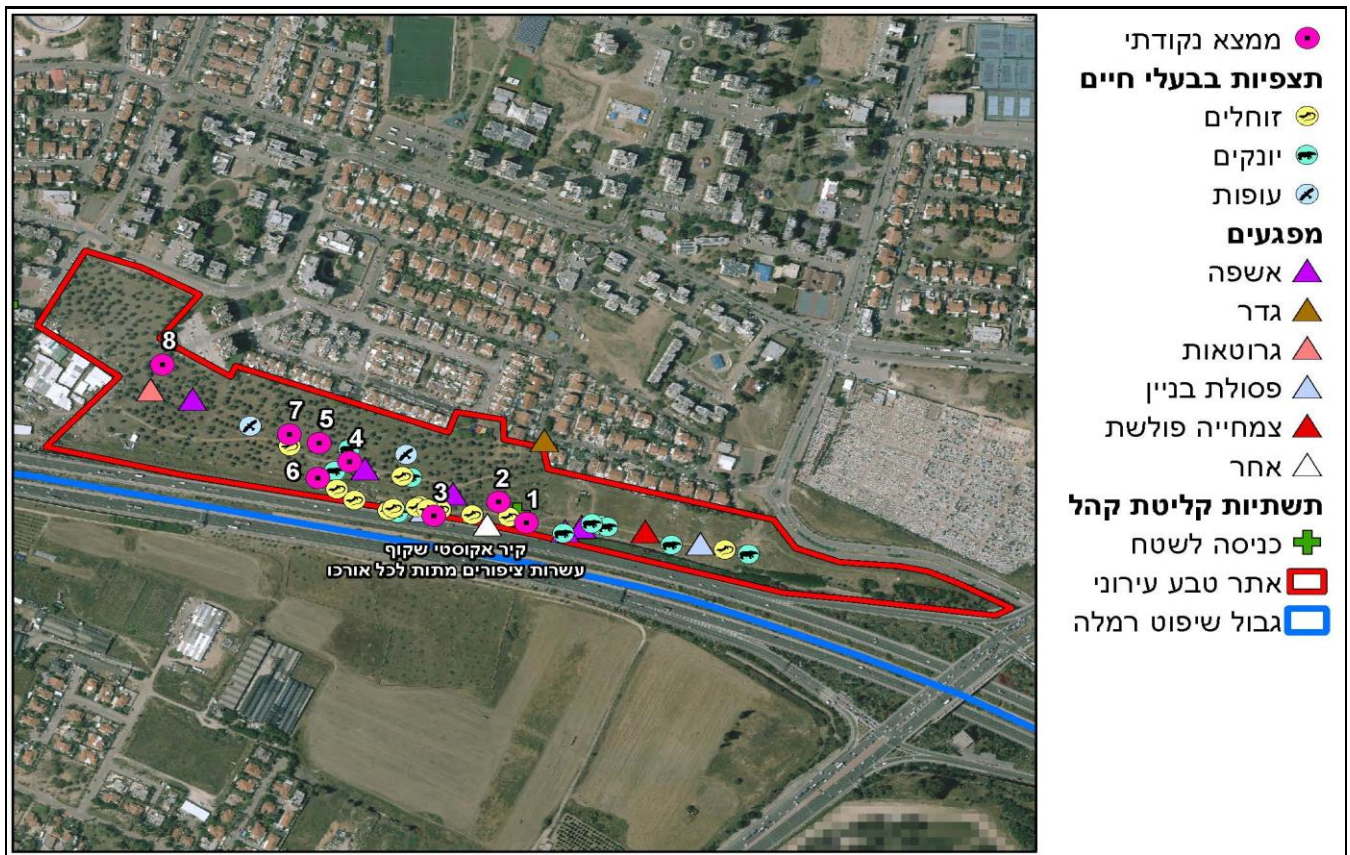

סקר טבע עירוני - רמלה

כרם רמלה

אתר מספר 4

רשימת בעלי החיים שנצפו באתר

שם המין	סטטוס	שם לטיני
זוחלים		
חומט פסים	לא בסיכון	Mabuya vittata
חרדון מצוי	לא בסיכון	Stellagama stellio
מניפנית מצויה	לא בסיכון	Ptyodactylus guttatus
צפע מצוי	לא בסיכון	Vipera palaestinae
שממית בתיים	לא בסיכון	Hemidactylus turcicus turcicus
שנונית השפלה	בסכנת הכחדה חמורה	Acanthodactylus schreiberi syriacus
יונקים		
חולד	לא בסיכון	Spalax leucodon
קיפוד חולות	בסכנת הכחדה	Hemiechinus auritus
קיפוד מצוי	לא בסיכון	Erinaceus concolor
שועל מצוי	לא בסיכון	Vulpes vulpes
תן זהוב	לא בסיכון	Canis aureus
עופות		
אדום-חזה	חולף וחורף מצוי	Erithacus rubecula
איית צרעים	חולפת מצויה	Pernis apivorus
אנפית בקר	לא בסיכון	Bubulcus ibis
בלבול ממושקף	לא בסיכון - מקנן	Pycnonotus xanthopygos
בז מצוי	לא בסיכון - מקנן	Falco tinnunculus
גיבתון גנים	חולף מצוי	Emberiza hortulana
דוחל שחור-גרונן	חורף מצוי	Saxicola rubicola
דוכיפת	לא בסיכון - מקנן	Upupa epops
דרור הבית	לא בסיכון - מקנן	Passer domesticus
דררה	מין פולש - מקנן	Psittacula krameri
זמיר מנומר	חולף מצוי	Luscinia luscinia
חוגלת סלעים	לא בסיכון - מקנן	Alectoris chukar
חוחית	לא בסיכון - מקנן	Carduelis carduelis
חטפית אפורה	עתידה בסכנה	Muscicapa striata
חכלילית סלעים	חורפת מצויה	Phoenicurus ochruros
חכלילית עצים	חולפת מצויה	Phoenicurus phoenicurus
חנקן אדום-גב	חולף מצוי	Lanius collurio
חנקן נובי	חולף מצוי	Lanius nubicus
חסידה לבנה	חולפת מצויה	Ciconia ciconia
יונת הבית	לא בסיכון - מקנן	Columba livia domestica
ירגזי מצוי	לא בסיכון - מקנן	Parus major
ירקון	לא בסיכון - מקנן	Carduelis chloris
כרוון מצוי	לא בסיכון - מקנן	Burhinus oediconemus
מגלן חום	לא בסיכון	Plegadis falcinellus
מיינה מצויה	מין פולש - מקנן	Acridotheres tristis
נחליאלי לבן	חורף מצוי	Motacilla alba
נץ מצוי	לא בסיכון	Accipiter nisus
נקר סורי	לא בסיכון - מקנן	Dendrocopos syriacus
סבכי חורש	חולף מצוי	Sylvia crassirostris
סבכי טוחנים	חולף מצוי	Sylvia curruca
סבכי שחור-גרונן	חולף לא שכיח	Sylvia rueppelli
סבכי שחור-כיפה	חולף וחורף מצוי	Sylvia atricapilla
סבכי שחור-ראש	לא בסיכון - מקנן	Sylvia melanocephala
סיס חומות	לא בסיכון	Apus apus

סקר טבע עירוני - רמלה

כרם רמלה

אתר מספר 4

רשימת בעלי החיים שנצפו באתר

שם המין	סטטוס	שם לטיני
סיקסק	לא בסיכון	Hoplopterus spinosus
סנונית מערות	לא בסיכון	Cecropis daurica
סנונית רפתות	לא בסיכון	Hirundo rustica
עורב אפור	לא בסיכון - מקנן	Corvus corone
עורבני שחור-כיפה	לא בסיכון - מקנן	Garrulus glandarius
עיט חורש	חולף מצוי	Clanga pomarina
עלווית אפורה	חולפת מצויה	Phylloscopus trochilus
עפרוני מצויץ	לא בסיכון - מקנן	Galerida cristata
עקב חורף	חולף וחורף מצוי	Buteo buteo
פרוש מצוי	חורף מצוי	Fringilla coelebs
פשוש	לא בסיכון - מקנן	Prinia gracilis
צופית	לא בסיכון - מקנן	Nectarinia osea
צוצלת	לא בסיכון - מקנן	Streptoplia sengalensis
קאק	לא בסיכון - מקנן	Corvus monedula
שחרור	לא בסיכון - מקנן	Turdus merula
שלדג לבן-חזה	לא בסיכון	Halcyon smyrnensis
שרקרק מצוי	עתידו בסכנה	Merops apiaster
תור מצוי	לא בסיכון - מקנן	Streptopelia turtur
תור צווארון	לא בסיכון - מקנן	Streptopelia decaocto
פרפרים		
אפורית החלמית	לא בסיכון	Carcharodus alceae
דרומי הצלף	לא בסיכון	Colotis fausta
הספרית הדוחן	לא בסיכון	Pelopidas thrax thrax
כחלון האספסת	לא בסיכון	Leptotes pirithous
כחלון האפון	לא בסיכון	Lampides boeticus
כחלון הינבוט	לא בסיכון	Azonus jesous
כחלון הקוטב	לא בסיכון	Zizeeria karsandra
לבנין הצנון	לא בסיכון	Pieris (Artogeia) rapae leucosoma
לבנין הרכפה	לא בסיכון	Pontia daplidice daplidice
לבנין משיש	לא בסיכון	Belenois aurota
נחושתן החומעה	לא בסיכון	Lycaena thersamon
נימפית החורשף	לא בסיכון	Vanessa cardui cardui
צהובוני התלתן	לא בסיכון	Colias libanotica

סקר טבע עירוני - רמלה

כרם רמלה

אתר מספר 4

רשימת מיני צומח				
שם הצמח	שם מדעי	שכיחות	סטטוס	אנדמיות
1. אטד בלתי מזוהה	<i>Lycium europaeum</i>	אין נתון		
2. אמ"ך קוצני	<i>Emex spinosa</i>	נפוץ		
3. אספסת מצויה	<i>Medicago polymorpha</i>	נפוץ		
4. אספרג ארוך-עלים	<i>Asparagus horridus</i>	מצוי		
5. אספרג החורש	<i>Asparagus aphyllus</i>	מצוי		
6. אסתר מרצעני	<i>Aster subulatus</i>		פולש	
7. ארכובית שבטבטית	<i>Polygonum equisetiforme</i>	נפוץ		
8. בוצין מפורץ	<i>Verbascum sinuatum</i>	נפוץ		
9. בן-חיטה רב-אנפין	<i>Aegilops peregrina</i>	נפוץ		
10. בקיה ארץ-ישראלית	<i>Vicia palaestina</i>	מצוי		
11. ברומית בלתי מזוהה	<i>Bromus sp.</i>	אין נתון		
12. גדילן מצוי	<i>Silybum marianum</i>	נפוץ		
13. גרניון רך	<i>Geranium molle</i>	נפוץ		
14. דטורה נטויית-פרי	<i>Datura innoxia</i>		פולש	
15. דלעת-נחש סורית	<i>Bryonia syriaca</i>	מצוי		
16. דרדר הקורים	<i>Centaurea procurrans</i>	נפוץ		חופי ישראל וסיני
17. הגה מצויה	<i>Alhagi graecorum</i>	מצוי		
18. ויתניה משכרת	<i>Withania somnifera</i>	מצוי		
19. ורוניקה לבנה	<i>Veronica cymbalaria</i>	נפוץ		
20. זית אירופי	<i>Olea europaea</i>	תדיר		
21. זנב-ארנבת ביצני	<i>Lagurus ovatus</i>	מצוי		
22. חוח עקוד	<i>Scolymus maculatus</i>	נפוץ		
23. חילף החולות	<i>Desmostachya bipinnata</i>	תדיר		
24. חמצץ נטוי	<i>Oxalis pes-caprae</i>		פולש	
25. חצב מצוי	<i>Urginea maritima</i>	נפוץ	מוגן	
26. חרדל לבן	<i>Sinapis alba</i>	נפוץ		
27. טופח ארך-עמוד	<i>Lathyrus gorgonei</i>	מצוי		
28. טיונית החולות	<i>Heterotheca subaxillaris</i>		פולש	
29. יבלית מצויה	<i>Cynodon dactylon</i>	נפוץ		
30. ירבז לבן	<i>Amaranthus albus</i>		פולש	
31. ירבז שרוע	<i>Amaranthus blitoides</i>		פולש	
32. כדן קטן-פרחים	<i>Muscari parviflorum</i>	תדיר		
33. כוכבית מצויה	<i>Stellaria media</i>	נפוץ		
34. כנפון זהוב	<i>Verbesina encelioides</i>		פולש	
35. כרבולת בלתי מזוהה	<i>Onobrychis sp.</i>	אין נתון		
36. כרבולת מצויה	<i>Onobrychis squarrosa</i>	מצוי		
37. לופית מצויה	<i>Arisarum vulgare</i>	מצוי		
38. לחך מצוי	<i>Plantago lagopus</i>	נפוץ		
39. לפתית מצויה	<i>Hirschfeldia incana</i>	נפוץ		
40. לשון-שור מגובבת	<i>Hormuzakia aggregata</i>	תדיר		
41. מקור-חסידה מצוי	<i>Erodium moschatum</i>	נפוץ		
42. מרור הגינות	<i>Sonchus oleraceus</i>	נפוץ		
43. נזמית לופתת	<i>Lamium amplexicaule</i>	נפוץ		
44. סביון אביבי	<i>Senecio vernalis</i>	נפוץ		
45. סולנום זיתני	<i>Solanum elaeagnifolium</i>		פולש	

סקר טבע עירוני - רמלה

כרם רמלה

אתר מספר 4

רשימת מיני צומח

שם הצמח	שם מדעי	שכיחות	סטטוס	אנדמיות
46. סולנום שעיר	<i>Solanum villosum</i>	מצוי		
47. עשן מטפס	<i>Fumaria capreolata</i>	תדיר		
48. פרע מסולסל	<i>Hypericum triquetrifolium</i>	נפוץ		
49. פרקינסוניה שיכנית	<i>Parkinsonia aculeata</i>		פולש	
50. צבר מצוי	<i>Opuntia ficus-indica</i>	נפוץ		
51. ציפורני-חתול מצויות	<i>Calendula arvensis</i>	נפוץ		
52. צלף קוצני	<i>Capparis zoharyi</i>	מצוי		
53. צנון מצוי	<i>Raphanus raphanistrum</i>	מצוי		
54. קדד ספרדי	<i>Astragalus boeticus</i>	תדיר		
55. קורטם דק	<i>Carthamus tenuis</i>	נפוץ		
56. קחוונית מצויה	<i>Ormenis mixta</i>	מצוי		
57. קייצת מסולסלת	<i>Conyza bonariensis</i>		פולש	
58. קייצת קנדית	<i>Conyza canadensis</i>		פולש	
59. שברק בלתי מזוהה	<i>Ononis sp.</i>	אין נתון		
60. שום גבה	<i>Allium ampeloprasum</i>	מצוי	מוגן	
61. שיבולת-שועל נפוצה	<i>Avena sterilis</i>	נפוץ		
62. שיזף מצוי	<i>Ziziphus spina-christi</i>	נפוץ	מוגן	
63. שיטה כחלחלה	<i>Acacia saligna</i>		פולש	
64. שרביטן בלתי מזוהה	<i>Ephedra sp.</i>	אין נתון		

סקר טבע עירוני - רמלה ג'וואריש

אתר מספר 5



מידע כללי:

שטח: 31.4 דונם.

מיקום:

האתר ממוקם בדרום מזרח ג'וואריש. תחום בין כביש 431 לשכונת ג'וואריש.

נגישות:

רגלית, מרחוב אל בוסתן.

קישוריות:

אתר מנותק מאתרי הטבע האחרים בעיר.

טופוגרפיה:

מישורי.

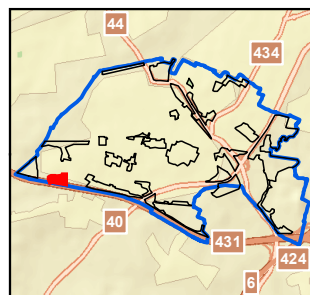

תיאור ממצאים כללי:

שטח בור מופר מאוד עם צמחיית אופיינית לתשתית חמרה בשטח קטן בכרם הזיתים.

צומח:

האתר מתחלק לצומח עשבוני מגוון שעובר מעט רעיה של סוסים ושטח מופר הכולל ערימות קרקע רבות וצפופות המתכסות בצומח של בתי גידול מופרים וצמחיה פולשת.

מיני צומח "אדומים":

לא נמצאו בשטח האתר.

מיני דגל:

חילף החולות, שיזף מצוי, תורמוס ארץ-ישראלי.

בעלי חיים:

עיקר המינים הם מלווי אדם כגון: דרור הבית, צוצלת, יונת הבית ועוד. עקב לקרבתו לשטחים פתוחים ממערב לעיר נמצאים בו גם מיני האופייניים לשטחים פתוחים כגון: דרור ספרדי ודוחל שחור-גרון.

מיני דגל:

לא נמצאו בשטח האתר.

סקר טבע עירוני - רמלה

ג'וואריש

אתר מספר 5

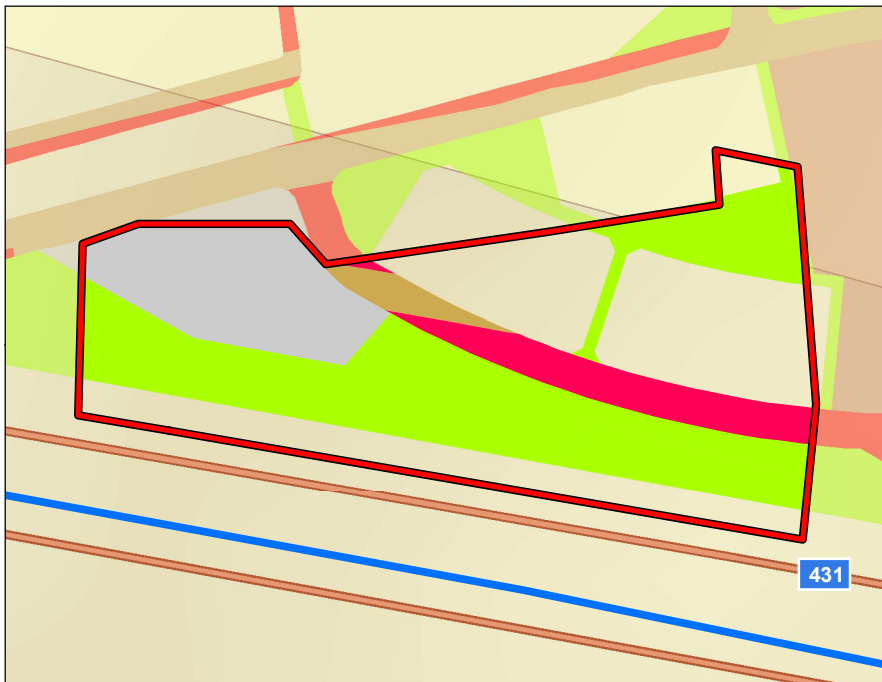

תכניות מאושרות בשטח האתר:

תכנית לה/3/170 מייעדת את האתר לבנייה צמודת קרקע, מסחר ושטח ציבורי פתוח.

תכניות מתאר ארציות ומחוזיות:

תכנית מתאר ארצית משולבת למשק המים איגום מים עיליים, החדרה, העשרה והגנה על מי תהום (תמ"א 4/ב/34) מגדירה את השטח כבעל רגישות החדרת מי תהום.

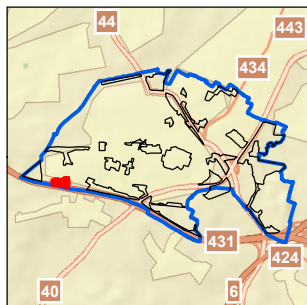

הנתונים נכונים לנובמבר 2019

יעודי קרקע בשטח האתר:

- דרך מוצעת
- דרך קיימת/מאושרת
- מסחר
- שטח ציבורי פתוח

תכניות עתידיות בשטח האתר:

שימושי קרקע בפועל:

לא התקבל מידע לגבי תכניות עתידיות.

אדמת בור.

תשתיות קליטת קהל:

מוסדות חינוך ותרבות:

אין תשתיות לקליטת קהל.

גן פרפר ובית ספר אל ג'וואריש.

מפגעים:

פסולת שונה, פגרי צאן, צמחייה פולשת.

המלצות:

פינוי פסולת הבניין ועודפי העפר.

סקר טבע עירוני - רמלה ג'ואריש

אתר מספר 5



מבט כללי



ציפורנית מגוונת



חכלילית סלעים, נקבה



תורמוס ארץ ישראלי



פריחת סביון אביבי ולשון-שור מגובבת



מבט כללי

סקר טבע עירוני - רמלה ג'וואריש

אתר מספר 5

ממצאים	פירוט
1. צמח נדיר/ ייחודי	חילף החולות ועבקנה שכיח
2. צמח נדיר/ ייחודי	חילף החולות
3. אתר פריחה	ציפורנית מגוונת
4. עץ בולט/ מיוחד	שיזף מצוי
5. אתר פריחה	תורמוס ארץ ישראלי וציפורנית מגוונת



סקר טבע עירוני - רמלה

ג'וואריש

אתר מספר 5

רשימת בעלי החיים שנצפו באתר

שם המין	סטטוס	שם לטיני
זוחלים		
חרדון מצוי	לא בסיכון	<i>Stellagama stellio</i>
מניפנית מצויה	לא בסיכון	<i>Ptyodactylus guttatus</i>
יונקים		
חולד	לא בסיכון	<i>Spalax leucodon</i>
עופות		
אדום-חזה	חולף וחורף מצוי	<i>Erithacus rubecula</i>
בולבול ממושקף	לא בסיכון - מקנן	<i>Pycnonotus xanthopygos</i>
דוחל שחור-גרון	חורף מצוי	<i>Saxicola rubicola</i>
דרור הבית	לא בסיכון - מקנן	<i>Passer domesticus</i>
דרור ספרדי	לא בסיכון	<i>Passer hispaniolensis</i>
דררה	מין פולש - מקנן	<i>Psittacula krameri</i>
חכלילית סלעים	חורפת מצויה	<i>Phoenicurus ochruros</i>
חנקן נובי	חולף מצוי	<i>Lanius nubicus</i>
יונת הבית	לא בסיכון - מקנן	<i>Columba livia domestica</i>
ירגזי מצוי	לא בסיכון - מקנן	<i>Parus major</i>
ירקון	לא בסיכון - מקנן	<i>Carduelis chloris</i>
מיינה מצויה	מין פולש - מקנן	<i>Acridotheres tristis</i>
נחליאלי לבן	חורף מצוי	<i>Motacilla alba</i>
סבכי טוחנים	חולף מצוי	<i>Sylvia curruca</i>
סבכי שחור-כיפה	חולף וחורף מצוי	<i>Sylvia atricapilla</i>
סבכי שחור-ראש	לא בסיכון - מקנן	<i>Sylvia melanocephala</i>
סיקסוק	לא בסיכון	<i>Hoplopterus spinosus</i>
סנונית רפתות	לא בסיכון - מקנן	<i>Hirundo rustica</i>
עורב אפור	לא בסיכון - מקנן	<i>Corvus corone</i>
עורבני שחור-כיפה	לא בסיכון - מקנן	<i>Garrulus glandarius</i>
עלווית אפורה	חולפת מצויה	<i>Phylloscopus trochilus</i>
עלווית חורף	חורפת מצויה	<i>Phylloscopus collybita</i>
פרוש מצוי	חורף מצוי	<i>Fringilla coelebs</i>
פשוש	לא בסיכון - מקנן	<i>Prinia gracilis</i>
צופית	לא בסיכון - מקנן	<i>Nectarinia osea</i>
צוצלת	לא בסיכון - מקנן	<i>Streptoplia sengalensis</i>
קאק	לא בסיכון - מקנן	<i>Corvus monedula</i>
שחרור	לא בסיכון - מקנן	<i>Turdus merula</i>
פרפרים		
כחלון האפון	לא בסיכון	<i>Lampides boeticus</i>
לבנין הרכפה	לא בסיכון	<i>Pontia daplidice daplidice</i>
לבנין משיש	לא בסיכון	<i>Belenois aurota</i>
נימפית החורשף	לא בסיכון	<i>Vanessa cardui cardui</i>

סקר טבע עירוני - רמלה ג'וואריש

אתר מספר 5

רשימת מיני צומח

שם הצמח	שם מדעי	שכיחות	סטטוס	אנדמיות
1. אזדרכת מצויה	Melia azedarach		פולש	
2. אזוב מצוי	Majorana syriaca	נפוץ	מוגן	
3. אמיר קוצני	Emex spinosa	נפוץ		
4. אספסת מצויה	Medicago polymorpha	נפוץ		
5. ארכובית שבטבטית	Polygonum equisetiforme	נפוץ		
6. גדילן מצוי	Silybum marianum	נפוץ		
7. דטורה נטויית-פרי	Datura innoxia		פולש	
8. דרדר מצוי	Centaurea iberica	נפוץ		
9. ויתניה משכרת	Withania somnifera	מצוי		
10. זית אירופי	Olea europaea	תדיר		
11. חילף החולות	Desmostachya bipinnata	תדיר		
12. חלבלוב מצוי	Euphorbia peplus	נפוץ		
13. חמציץ נטוי	Oxalis pes-caprae		פולש	
14. חסת המצפן	Lactuca serriola	נפוץ		
15. חרדל לבן	Sinapis alba	נפוץ		
16. חרצית עטורה	Chrysanthemum coronariu	נפוץ		
17. טיונית החולות	Heterotheca subaxillaris		פולש	
18. יבילית מצויה	Cynodon dactylon	נפוץ		
19. ירבוז מבריק	Amaranthus blitum		פולש	
20. כנפון זהוב	Verbesina encelioides		פולש	
21. כף-אווז האשפות	Chenopodium murale	נפוץ		
22. כף-אווז הגינות	Chenopodium opulifolium	תדיר		
23. כרבולת מצויה	Onobrychis squarrosa	מצוי		
24. כרוב החוף	Brassica tournefortii	מצוי		
25. כשות השדות	Cuscuta campestris		פולש	
26. לחרך אזמלני	Plantago lanceolata	מצוי		
27. לנטנה ססגונית	Lantana camara		פולש	
28. לשון-שור מגובבת	Hormuzakia aggregata	תדיר		
29. לשישית הצבעים	Chrozophora tinctoria	נפוץ		
30. מעוג כרתי	Lavatera cretica	מצוי		
31. מקור-חסידיה גדול	Erodium gruinum	נפוץ		
32. מקור-חסידיה מצוי	Erodium moschatum	נפוץ		
33. מרור הגינות	Sonchus oleraceus	נפוץ		
34. מרקולית מצויה	Mercurialis annua	תדיר		
35. נזמית לופתת	Lamium amplexicaule	נפוץ		
36. סביון אביבי	Senecio vernalis	נפוץ		
37. סולנום זיתני	Solanum elaeagnifolium		פולש	
38. סולנום שעיר	Solanum villosum	מצוי		
39. עכנאי שרוע	Echium angustifolium	נפוץ		
40. עשן מטפס	Fumaria capreolata	תדיר		
41. צבר מצוי	Opuntia ficus-indica	נפוץ		
42. ציפורני-חתול מצויות	Calendula arvensis	נפוץ		
43. ציפורנית מגוונת	Silene colorata	נפוץ		
44. צנון מצוי	Raphanus raphanistrum	מצוי		
45. קורטם דק	Carthamus tenuis	נפוץ		

סקר טבע עירוני - רמלה ג'וואריש

אתר מספר 5

רשימת מיני צומח

שם הצמח	שם מדעי	שכיחות	סטטוס	אנדמיות
.46 קייצת קנדית	Conyza canadensis		פולש	
.47 קיקיון מצוי	Ricinus communis		פולש	
.48 שיטה כחלחלה	Acacia saligna		פולש	
.49 תורמוס ארץ-ישראלי	Lupinus palaestinus	מצוי		חופי ישראל וסיני

סקר טבע עירוני - רמלה

ג'וואריש מערב

אתר מספר 6

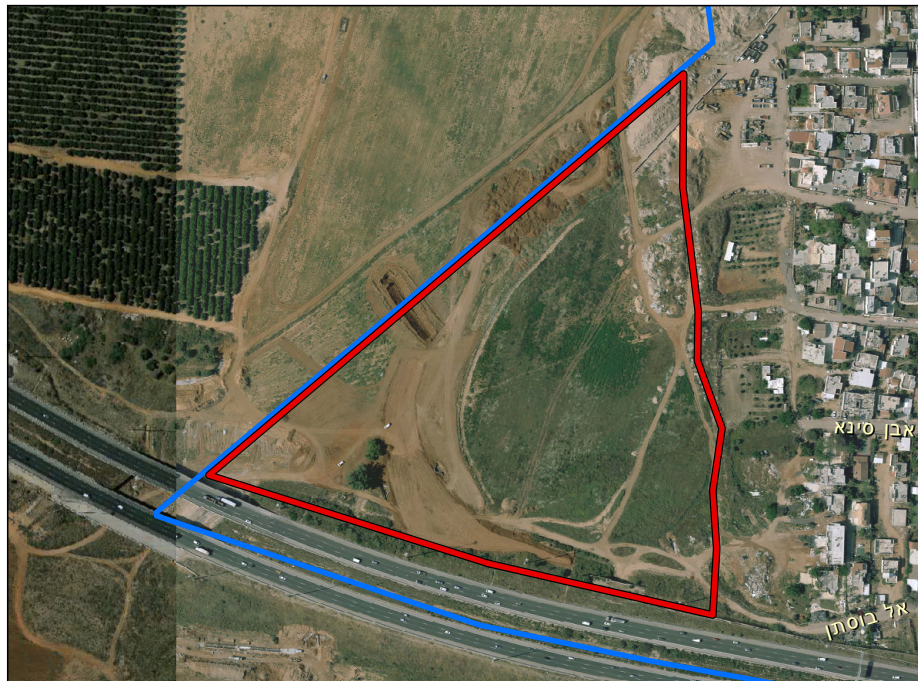

מידע כללי:

שטח: 86.1 דונם.

מיקום:

האתר ממוקם ממערב לשכונת ג'וואריש. במזרח גובל בשכונת ג'וואריש, בדרום ובמערב גובל בתחום השיפוט העירוני.

נגישות:

רגלית, מרחוב אל בוסתן.

קישוריות:

מקושר לשטחי חקלאות קטנים ממערב לתחום השיפוט העירוני.

טופוגרפיה:

מישורי.

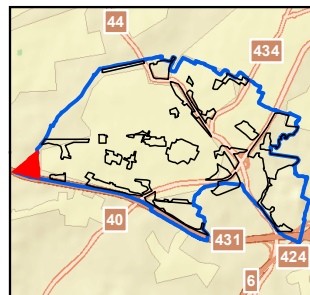

תיאור ממצאים כללי:

שטח בור על תשתית אדמת חמרה. המקום מופר מאוד ובו מפגעי ביוב ופסולת.

צומח:

בקרבת הבתים שטח פתוח המכוסה בצומח מעזבות בשלטון המין הפולש טיונית החולות וארכובית שבטבטיית. חלקו המערבי והצפוני של האתר מופר מאוד.

מיני צומח "אדומים":

לא נמצאו בשטח האתר.

מיני דגל:

רותם המדבר, פיקוס השקמה, שיזף מצוי.

בעלי חיים:

עיקר המינים הם מלווי אדם כגון: דרוור הבית, צוצלת, יונת הבית ועוד. בשטח דליפות ביוב שמביאות לנוכחות מינים עופות של בתי גידול לחים כגון: מגלן חום, חרטומית ביצות ועוד.

מיני דגל:

לא נמצאו בשטח האתר.

סקר טבע עירוני - רמלה

אתר מספר 6

ג'וואריש מערב

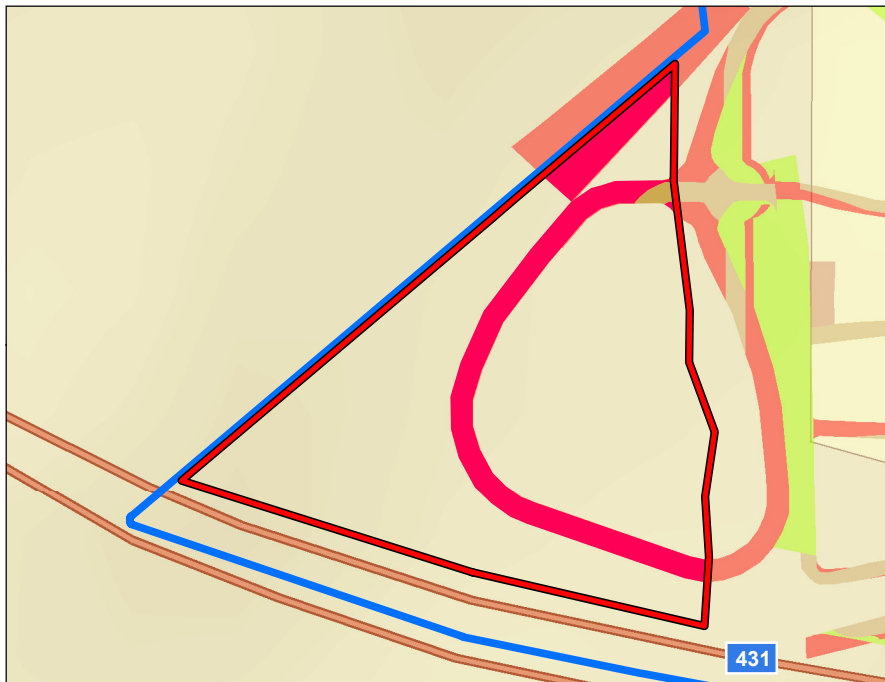

תכניות מאושרות בשטח האתר:

תכנית לה/6/170 מייעדת את האתר לאצטדיון עירוני (עם 5000 מושבים) וחנייה.

תכניות מתאר ארציות ומחוזיות:

תכנית מתאר ארצית משולבת למשק המים איגום מים עיליים, החדרה, העשרה והגנה על מי תהום (תמ"א 4/ב/34) מגדירה את השטח כבעל רגישות החדרת מי תהום.

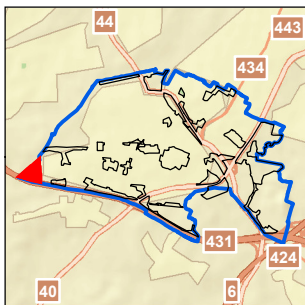

הנתונים נכונים לנובמבר 2019

יעודי קרקע בשטח האתר:

דרך מוצעת
דרך קיימת/מאושרת

תכניות עתידיות בשטח האתר:

שימושי קרקע בפועל:

לא התקבל מידע לגבי תכניות עתידיות.

אדמת בור.

תשתיות קליטת קהל:

מוסדות חינוך ותרבות:

אין תשתיות לקליטת קהל.

גן פרפר.

מפגעים:

צמחייה פולשת בעיקר טיונית החולות, דליפות ביוב.

המלצות:

טיפול בצמחייה פולשת, טיפול בדליפות הביוב באתר.

סקר טבע עירוני - רמלה ג'ואריש מערב

אתר מספר 6



מבט כללי



מגלן חום



פשוש



נימפית החורשף



פפיון שדות



שיזף מצוי

סקר טבע עירוני - רמלה ג'וואריש מערב

אתר מספר 6

ממצאים	פירוט
1. עץ בולט/ מייוחד	שיזף מצוי
2. צמח נדיר/ ייחודי	רותם המדבר
3. עץ בולט/ מייוחד	שיזף מצוי - עץ גדול
4. עץ בולט/ מייוחד	פיקוס השקמה - עץ עתיק ויפה

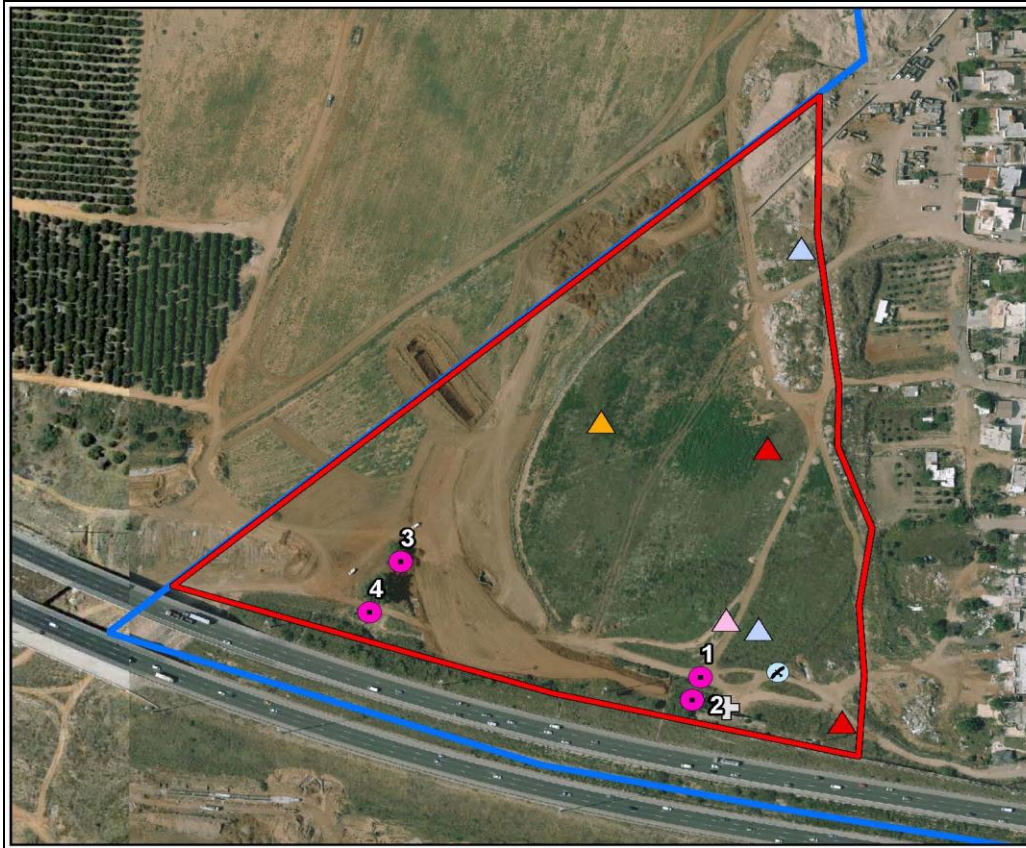

- ממצא נקודתי
- תצפיות בבעלי חיים**
- ☙ עופות
- מפגעים**
- ▲ ביוב פתוח
- ▲ חישוף/ יישור קרקע
- ▲ פסולת בניין
- ▲ צמחייה פולשת
- תשתיות קליטת קהל**
- ⊕ מעבר תת קרקעי
- אתר טבע עירוני
- גבול שיפוט רמלה

סקר טבע עירוני - רמלה

ג'וואריש מערב

אתר מספר 6

רשימת בעלי החיים שנצפו באתר

שם המין	סטטוס	שם לטיני
זוחלים		
חרדון מצוי	לא בסיכון	<i>Stellagama stellio</i>
מניפנית מצויה	לא בסיכון	<i>Ptyodactylus guttatus</i>
שממית בתיים	לא בסיכון	<i>Hemidactylus turcicus turcicus</i>
יונקים		
חולד	לא בסיכון	<i>Spalax leucodon</i>
תן זהוב	לא בסיכון	<i>Canis aureus</i>
עופות		
אנפית בקר	לא בסיכון	<i>Bubulcus ibis</i>
בולבול ממושקף	לא בסיכון - מקנן	<i>Pycnonotus xanthopygos</i>
בזבז אירופי	לא בסיכון	<i>Serinus serinus</i>
ביצינית שחורת-כנף	חולפת וחורפת מצויה	<i>Tringa ochropus</i>
ברכיה	לא בסיכון	<i>Anas platyrhynchos</i>
גיבתון עירוני	לא בסיכון	<i>Emberiza calandra</i>
דוחל שחור-גרון	חורף מצוי	<i>Saxicola rubicola</i>
דוכיפת	לא בסיכון - מקנן	<i>Upupa epops</i>
דרור הבית	לא בסיכון - מקנן	<i>Passer domesticus</i>
דררה	מין פולש - מקנן	<i>Psittacula krameri</i>
חרטומית ביצות	חולפת וחורפת מצויה	<i>Gallinago gallinago</i>
יונת הבית	לא בסיכון - מקנן	<i>Columba livia domestica</i>
ירגזי מצוי	לא בסיכון - מקנן	<i>Parus major</i>
ירקון	לא בסיכון - מקנן	<i>Carduelis chloris</i>
כרוון מצוי	לא בסיכון - מקנן	<i>Burhinus oedicephalus</i>
מגלן חום	לא בסיכון	<i>Plegadis falcinellus</i>
מיינה מצויה	מין פולש - מקנן	<i>Acridotheres tristis</i>
נחליאלי לבן	חורף מצוי	<i>Motacilla alba</i>
נחליאלי צהוב	חולף מצוי	<i>Motacilla flava</i>
סבכי טוחנים	חולף מצוי	<i>Sylvia curruca</i>
סבכי שחור-כיפה	חולף וחורף מצוי	<i>Sylvia atricapilla</i>
סיס חומות	לא בסיכון	<i>Apus apus</i>
סיקסק	לא בסיכון - מקנן	<i>Hoplopterus spinosus</i>
סנונית מערות	לא בסיכון - מקנן	<i>Cecropis daurica</i>
סנונית רפתות	לא בסיכון	<i>Hirundo rustica</i>
עורב אפור	לא בסיכון - מקנן	<i>Corvus corone</i>
עורבני שחור-כיפה	לא בסיכון - מקנן	<i>Garrulus glandarius</i>
עלווית אפורה	חולפת מצויה	<i>Phylloscopus trochilus</i>
עלווית חורף	חורפת מצויה	<i>Phylloscopus collybita</i>
פפיון שדות	חולף וחורף מצוי	<i>Anthus pratensis</i>
פשוש	לא בסיכון - מקנן	<i>Prinia gracilis</i>
צוצלת	לא בסיכון - מקנן	<i>Streptopelia senegalensis</i>
תור צווארון	לא בסיכון - מקנן	<i>Streptopelia decaocto</i>
פרפרים		
כחלון האספסת	לא בסיכון	<i>Leptotes pirithous</i>
לבנין הצנון	לא בסיכון	<i>Pieris (Artogeia) rapae leucosoma</i>
לבנין הרכפה	לא בסיכון	<i>Pontia daplidice daplidice</i>
נימפית החורשף	לא בסיכון	<i>Vanessa cardui cardui</i>

סקר טבע עירוני - רמלה

ג'ואריש מערב

אתר מספר 6

רשימת מיני צומח				
שם הצמח	שם מדעי	שכיחות	סטטוס	אנדמיות
1. אלת המסטיק	<i>Pistacia lentiscus</i>	נפוץ		
2. אספסת מצויה	<i>Medicago polymorpha</i>	נפוץ		
3. ארכובית שבטבטית	<i>Polygonum equisetiforme</i>	נפוץ		
4. בקיה ארץ-ישראלית	<i>Vicia palaestina</i>	מצוי		
5. ברוש מצוי	<i>Cupressus sempervirens</i>	על סף הכחדה	שתול	
6. גדילן מצוי	<i>Silybum marianum</i>	נפוץ		
7. גומא הפקעים	<i>Cyperus rotundus</i>	נפוץ		
8. דורת ארם-צובא	<i>Sorghum halepense</i>	נפוץ		
9. זדרר מצוי	<i>Centaurea iberica</i>	נפוץ		
10. חמציץ נטוי	<i>Oxalis pes-caprae</i>		פולש	
11. חסת המצפן	<i>Lactuca serriola</i>	נפוץ		
12. חרדל לבן	<i>Sinapis alba</i>	נפוץ		
13. חרצית עטורה	<i>Chrysanthemum coronariu</i>	נפוץ		
14. טיונית החולות	<i>Heterotheca subaxillaris</i>		פולש	
15. יבלית מצויה	<i>Cynodon dactylon</i>	נפוץ		
16. כנפון זהוב	<i>Verbesina encelioides</i>		פולש	
17. כרוב החוף	<i>Brassica tournefortii</i>	מצוי		
18. לוטוס מצוי	<i>Lotus peregrinus</i>	נפוץ		
19. לכיד הנחלים	<i>Xanthium strumarium</i>		פולש	
20. לשון-שור מגובבת	<i>Hormuzakia aggregata</i>	תדיר		
21. מעוג כרתי	<i>Lavatera cretica</i>	מצוי		
22. מרור הגינות	<i>Sonchus oleraceus</i>	נפוץ		
23. מרקולית מצויה	<i>Mercurialis annua</i>	תדיר		
24. נשרן צפוף	<i>Piptatherum thomasii</i>	נפוץ		
25. סביון אביבי	<i>Senecio vernalis</i>	נפוץ		
26. סולנום זיתני	<i>Solanum elaeagnifolium</i>		פולש	
27. עולש מצוי	<i>Cichorium endivia</i>	נפוץ		
28. עשן מטפס	<i>Fumaria capreolata</i>	תדיר		
29. פיקוס השקמה	<i>Ficus sycomorus</i>	תדיר	מוגן	
30. פרקינסוניה שיכנית	<i>Parkinsonia aculeata</i>		פולש	
31. ציפורנית מגוונת	<i>Silene colorata</i>	נפוץ		
32. קדד ספרדי	<i>Astragalus boeticus</i>	תדיר		
33. קוטב מצוי	<i>Tribulus terrestris</i>	מצוי		
34. קייצת קנדית	<i>Conyza canadensis</i>		פולש	
35. קיקיון מצוי	<i>Ricinus communis</i>		פולש	
36. רותם המדבר	<i>Retama raetam</i>	נפוץ	מוגן	
37. שיבולת-שועל נפוצה	<i>Avena sterilis</i>	נפוץ		
38. שזף מצוי	<i>Ziziphus spina-christi</i>	נפוץ	מוגן	
39. שיטה כחלחלה	<i>Acacia saligna</i>		פולש	

סקר טבע עירוני - רמלה

מערב העיר

אתר מספר 7

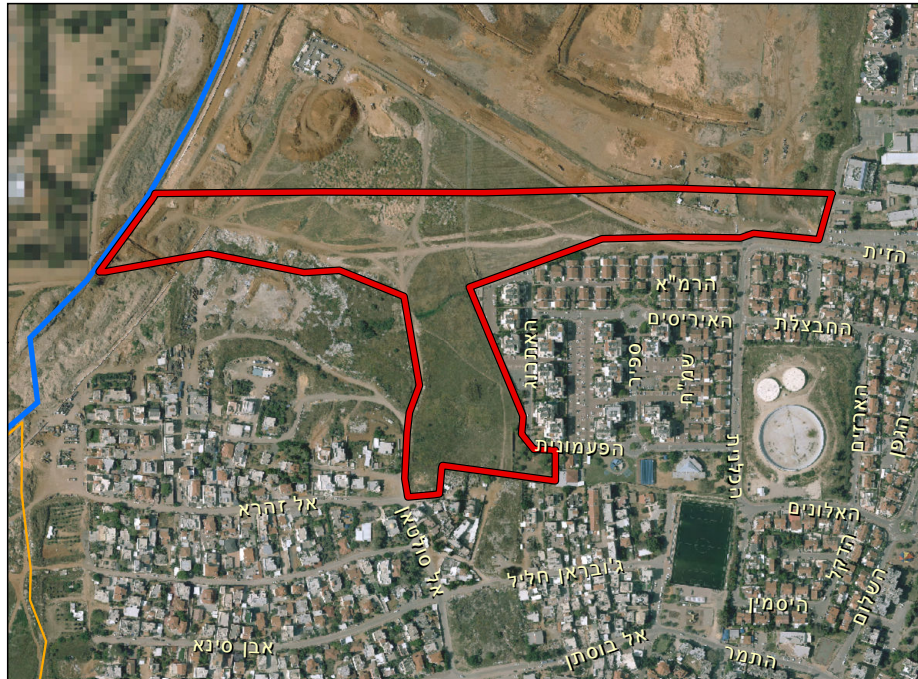

מידע כללי:

שטח: 108 דונם.

מיקום:

האתר ממוקם מצפון לשכונת ג'וואריש. בצפון גובל באזור פיתוח חדש, במזרח בשכונת אשכול, בדרום בשכונת ג'וואריש וגני דן ובמערב תחום השיפוט העירוני.

נגישות:

רגלית, מרחוב הבנים.

קישוריות:

מקושר לשטחי חקלאות קטנים ממערב לתחום השיפוט העירוני.

טופוגרפיה:

מישורי.

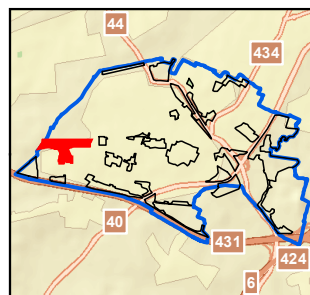

תיאור ממצאים כללי:

שטח מופר מאוד הכולל פסולת בניין רבה ועודפי עפר. במקום תעלה קטנה המושכת ציפורים שונות.

צומח:

במרכז האתר שטח עשבוני מגוון על קרקע חמרה, הכולל מינים אופייניים לחמרה כעכנאי שרוע ודרדר הקורים. במרכז השטח תעלת ניקוז המכוסה ביבילית ולכיד הנחלים וחלקו הצפוני הוא שדה נטוש. יתר השטח מופר או בתהליכי פיתוח, כאשר השטח המזרחי כולל ריכוז של צמחיה פולשת וערימות פסולת בניין.

מיני צומח "אדומים":

לא נמצאו בשטח האתר.

מיני דגל:

דרדר הקורים, ציפורנית ארץ ישראלית.

בעלי חיים:

עיקר המינים הם מלווי אדם כגון: דרוור הבית, צוצלת, יונת הבית ועוד. עוד באתר, חדירה של מינים האופייניים לשדות ושטחים פתוחים כגון: בזבז אירופי וגבתון עירוני, בהתאם לקישוריות לשטחים מחוץ לעיר.

מיני דגל:

גבתון עירוני.

סקר טבע עירוני - רמלה

אתר מספר 7

מערב העיר

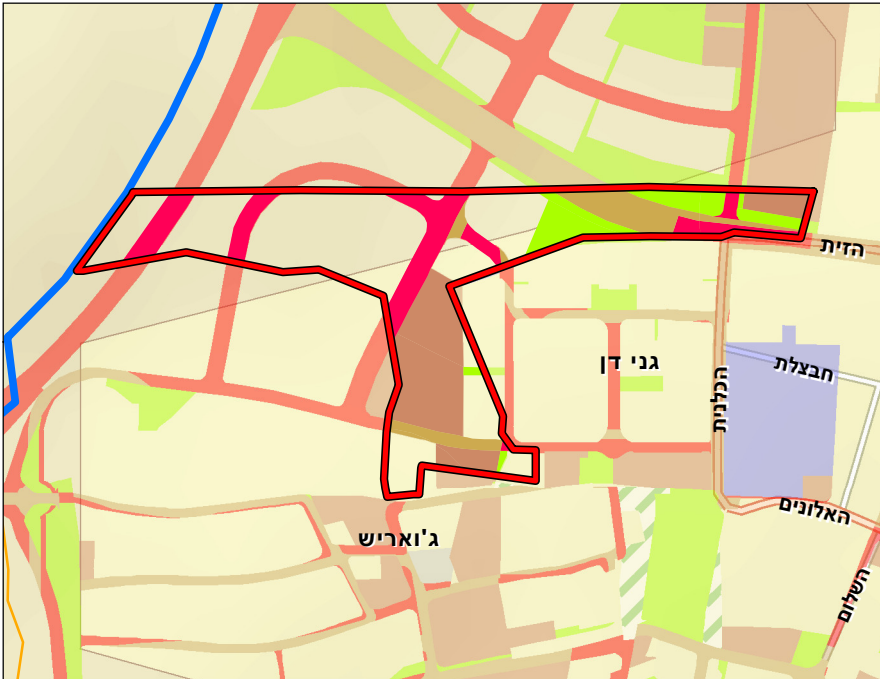

תכניות מאושרות בשטח האתר:

תכנית לה/6/170 מייעדת את האתר למגורים, תעסוקה, מבני ציבור, שטח ציבורי פתוח ודרך.

תכניות מתאר ארציות ומחוזיות:

תכנית מתאר ארצית משולבת למשק המים איגום מים עיליים, החדרה, העשרה והגנה על מי תהום (תמ"א 4/ב/34) מגדירה את השטח כבעל רגישות החדרת מי תהום.

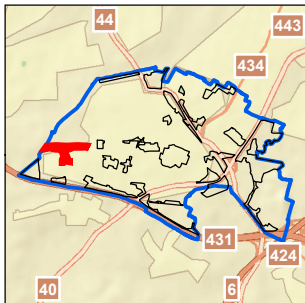

הנתונים נכונים לנובמבר 2019

יעודי קרקע בשטח האתר:

- דרך מוצעת
- דרך קיימת/מאושרת
- מבנים ומוסדות ציבור
- שטח ציבורי פתוח

תכניות עתידיות בשטח האתר:

שימושי קרקע בפועל:

תוכנית עתידית בהליכי תכנון הממשיכה את תכנית לה/6/170 ומוסיפה 200 יח"ד לשכונת ג'ואריש.

אדמת בור.

תשתיות קליטת קהל:

מוסדות חינוך ותרבות:

אין תשתיות לקליטת קהל.

גנים: גני דן, טללי חיים ופרפר ובית ספר רעות.

מפגעים:

צמחיה פולשת במערב האתר, פסולת בניין רבה.

המלצות:

פינוי פסולת הבניין ועודפי העפר, שמירה על קישוריות לשטחים הפתוחים ממערב.

סקר טבע עירוני - רמלה

מערב העיר

אתר מספר 7



מבט כללי



שלדג לבן-חזה



דוחל שחור-גרון, זכר



ציפורנית ארץ-ישראלית



עורב אפור



מבט כללי

סקר טבע עירוני - רמלה מערב העיר

אתר מספר 7

ממצאים	פירוט
1. עץ בולט/ מיוחד	שיזף מצוי - מקבץ
2. צמח נדיר/ ייחודי	ציפורנית ארץ ישראלית
3. עץ בולט/ מיוחד	שיזף מצוי
4. אתר פריחה	סביון אביבי וצנון מצוי - אחו ירוק פורח בצהוב ולבן

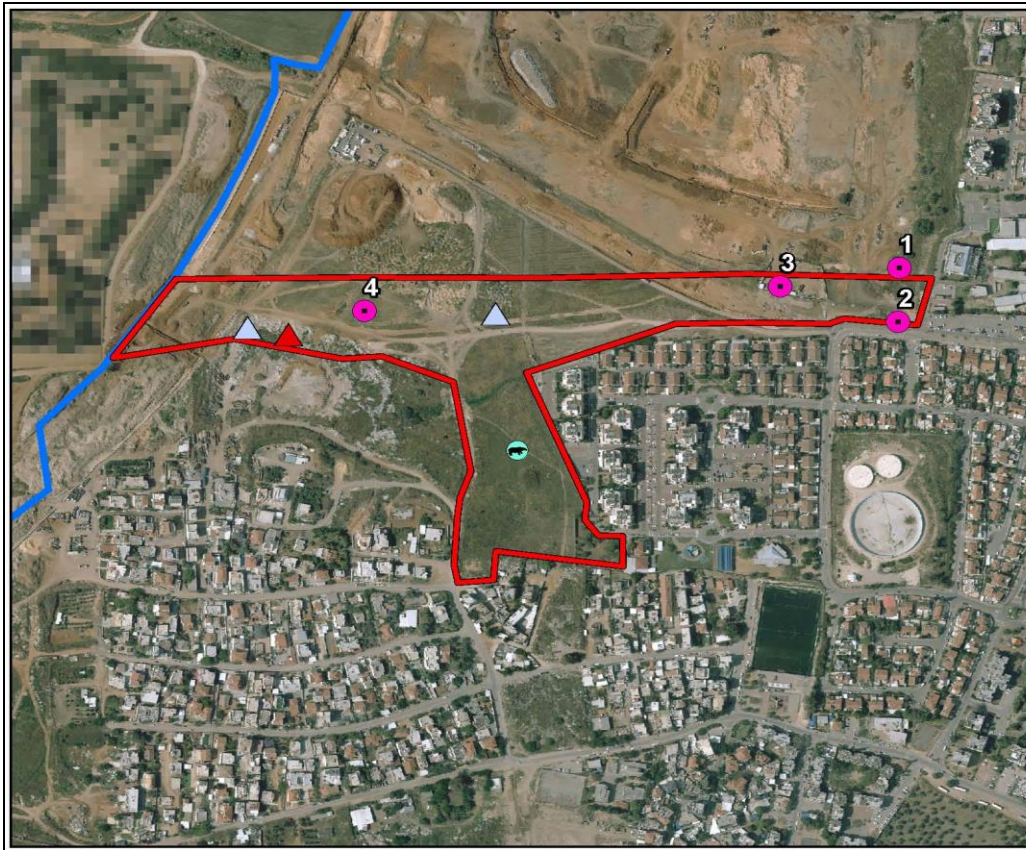

- ממצא נקודתי
- תצפיות בבעלי חיים**
- 🔍 יונקים
- מפגעים**
- ▲ פסולת בניין
- ▲ צמחייה פולשת
- אתר טבע עירוני
- גבול שיפוט רמלה

סקר טבע עירוני - רמלה

מערב העיר

אתר מספר 7

רשימת בעלי החיים שנצפו באתר

שם המין	סטטוס	שם לטיני
זוחלים		
חרדון מצוי	לא בסיכון	<i>Stellagama stellio</i>
מניפנית מצויה	לא בסיכון	<i>Ptyodactylus guttatus</i>
יונקים		
חולד	לא בסיכון	<i>Spalax leucodon</i>
תן זהוב	לא בסיכון	<i>Canis aureus</i>
עופות		
אדום-חזה	חולף וחורף מצוי	<i>Erithacus rubecula</i>
בולבול ממושקף	לא בסיכון	<i>Pycnonotus xanthopygos</i>
בז מצוי	לא בסיכון	<i>Falco tinnunculus</i>
בזבז אירופי	לא בסיכון	<i>Serinus serinus</i>
גיבתון עירוני	לא בסיכון	<i>Emberiza calandra</i>
דוחל שחור-גרון	חורף מצוי	<i>Saxicola rubicola</i>
דרור הבית	לא בסיכון	<i>Passer domesticus</i>
דרור ספרדי	לא בסיכון	<i>Passer hispaniolensis</i>
דררה	מין פולש	<i>Psittacula krameri</i>
חכלילית סלעים	חורפת מצויה	<i>Phoenicurus ochruros</i>
חכלילית עצים	חולפת מצויה	<i>Phoenicurus phoenicurus</i>
חנקן נובי	חולף מצוי	<i>Lanius nubicus</i>
יונת הבית	לא בסיכון	<i>Columba livia domestica</i>
ירגזי מצוי	לא בסיכון	<i>Parus major</i>
ירקון	לא בסיכון	<i>Carduelis chloris</i>
כחול-חזה	חולף וחורף מצוי	<i>Luscinia svecica</i>
מגלן חום	לא בסיכון	<i>Plegadis falcinellus</i>
מיינה מצויה	מין פולש	<i>Acridotheres tristis</i>
נחליאלי לבן	חורף מצוי	<i>Motacilla alba</i>
סבכי שחור-כיפה	חולף וחורף מצוי	<i>Sylvia atricapilla</i>
סיס חומות	לא בסיכון	<i>Apus apus</i>
סיקסק	לא בסיכון	<i>Hoplopterus spinosus</i>
סנונית רפתות	לא בסיכון	<i>Hirundo rustica</i>
עורב אפור	לא בסיכון	<i>Corvus corone</i>
עורבני שחור-כיפה	לא בסיכון	<i>Garrulus glandarius</i>
עלוויית אפורה	חולפת מצויה	<i>Phylloscopus trochilus</i>
עלוויית חורף	חורפת מצויה	<i>Phylloscopus collybita</i>
עפרוני מצויץ	לא בסיכון	<i>Galerida cristata</i>
פשוש	לא בסיכון	<i>Prinia gracilis</i>
צופית	לא בסיכון	<i>Nectarinia osea</i>
צוצלת	לא בסיכון	<i>Streptopelia sengalensis</i>
שלדג לבן-חזה	לא בסיכון	<i>Halcyon smyrnensis</i>
תור מצוי	קרוב לסיכון	<i>Streptopelia turtur</i>
תור צווארון	לא בסיכון	<i>Streptopelia decaocto</i>
פרפרים		
לבנין הצנון	לא בסיכון	<i>Pieris (Artogeia) rapae leucosoma</i>
לבנין הרכפה	לא בסיכון	<i>Pontia daplidice daplidice</i>
נימפית החורשף	לא בסיכון	<i>Vanessa cardui cardui</i>

סקר טבע עירוני - רמלה

מערב העיר

אתר מספר 7

רשימת מיני צומח				
שם הצמח	שם מדעי	שכיחות	סטטוס	אנדמיות
1. אזדרכת מצויה	Melia azedarach		פולש	
2. אמ"ך קוצני	Emex spinosa	נפוץ		
3. ארכובית שבטבטית	Polygonum equisetiforme	נפוץ		
4. בוצין מפורץ	Verbascum sinuatum	נפוץ		
5. ברומית בלתי מזוהה	Bromus sp.	אין נתון		
6. גדילן מצוי	Silybum marianum	נפוץ		
7. גומא הפקעים	Cyperus rotundus	נפוץ		
8. גזר קיפח	Daucus carota	נפוץ		
9. דבקה זיפנית	Galium aparine	מצוי		
10. דרדר הקורים	Centaurea procurrans	נפוץ	חופי ישראל וסיני	
11. דרדר מצוי	Centaurea iberica	נפוץ		
12. הגה מצויה	Alhagi graecorum	מצוי		
13. ויתניה משכרת	Withania somnifera	מצוי		
14. ורוניקה לבנה	Veronica cymbalaria	נפוץ		
15. זיף-נוצה חבו	Pennisetum clandestinum		פולש	
16. זית אירופי	Olea europaea	תדיר		
17. חד-שפה מצוי	Ajuga chamaepitys	נפוץ		
18. חומעה בלתי מזוהה	Rumex sp.	אין נתון		
19. חיטה רכה	Triticum aestivum	אין נתון		
20. חמציץ נטוי	Oxalis pes-caprae		פולש	
21. חסת המצפן	Lactuca serriola	נפוץ		
22. חרדל לבן	Sinapis alba	נפוץ		
23. חרצית השדות	Chrysanthemum segetum	תדיר		
24. חרצית עטורה	Chrysanthemum coronariu	נפוץ		
25. טבק השיח	Nicotiana glauca		פולש	
26. טיונית החולות	Heterotheca subaxillaris		פולש	
27. יבלית מצויה	Cynodon dactylon	נפוץ		
28. ירבוז מבריק	Amaranthus blitum		פולש	
29. ירבוז פלמר	Amaranthus palmeri	תדיר		
30. לחך מצוי	Plantago lagopus	נפוץ		
31. לכיד הנחלים	Xanthium strumarium		פולש	
32. לפתית מצויה	Hirschfeldia incana	נפוץ		
33. לשון-שור מגובבת	Hormuzakia aggregata	תדיר		
34. לשישית הצבעים	Chrozophora tinctoria	נפוץ		
35. מקור-חסידה מצוי	Erodium moschatum	נפוץ		
36. מרור הגינות	Sonchus oleraceus	נפוץ		
37. מרקולית מצויה	Mercurialis annua	תדיר		
38. נשרן צפוף	Piptatherum thomasii	נפוץ		
39. סביון אביבי	Senecio vernalis	נפוץ		
40. סולנום זיתני	Solanum elaeagnifolium		פולש	
41. עכנאי שרוע	Echium angustifolium	נפוץ		
42. עשן מטפס	Fumaria capreolata	תדיר		
43. עשן צפוף	Fumaria densiflora	מצוי		
44. פרקינסוניה שיכנית	Parkinsonia aculeata		פולש	
45. ציפורני-חתול מצויות	Calendula arvensis	נפוץ		

סקר טבע עירוני - רמלה מערב העיר

אתר מספר 7

רשימת מיני צומח

שם הצמח	שם מדעי	שכיחות	סטטוס	אנדמיות
46. ציפורנית ארץ-ישראלית	<i>Silene palaestina</i>	תדיר		ישראל ולבנון
47. ציפורנית מגוונת	<i>Silene colorata</i>	נפוץ		
48. צלף קוצני	<i>Capparis zoharyi</i>	מצוי		
49. צנון מצוי	<i>Raphanus raphanistrum</i>	מצוי		
50. קדד בלתי מזוהה	<i>Astragalus sp.</i>	אין נתון		
51. קורטם דק	<i>Carthamus tenuis</i>	נפוץ		
52. קייצת מסולסלת	<i>Conyza bonariensis</i>		פולש	
53. קייצת קנדית	<i>Conyza canadensis</i>		פולש	
54. קיקיון מצוי	<i>Ricinus communis</i>		פולש	
55. רגלת הגינה	<i>Portulaca oleracea</i>	מצוי		
56. שברק משובל	<i>Ononis alopecuroides</i>	תדיר		
57. שיבולת-שועל נפוצה	<i>Avena sterilis</i>	נפוץ		
58. שיזף מצוי	<i>Ziziphus spina-christi</i>	נפוץ	מוגן	

סקר טבע עירוני - רמלה

גן המגדל

אתר מספר 8



מידע כללי:

שטח: 22.6 דונם.

מיקום:

האתר ממוקם בדרום מערב שכונת אשכול. תחום ברחובות יהודה שטיין, קרן היסוד ולוי אשכול.

נגישות:

רגלית, מרחובות יהודה שטיין וקרן היסוד.

קישוריות:

אתר מנותק מאתרי הטבע האחרים בעיר.

טופוגרפיה:

מישורי.

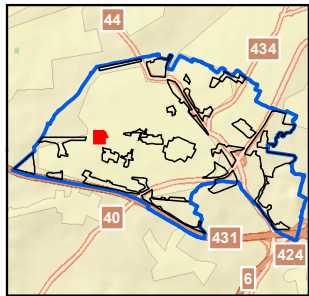

תיאור ממצאים כללי:

גן ציבורי עם גינות אינטנסיבי.

צומח:

גינות עירוני, במדשאות מספר נקודות פריחה.

מיני דגל:

לא נמצאו בשטח האתר.

מיני צומח "אדומים":

לא נמצאו בשטח האתר.

בעלי חיים:

עיקר המינים הם מלווי אדם כגון: דרור הבית, צוצלת, יונת הבית ועוד.

מיני דגל:

לא נמצאו בשטח האתר.

סקר טבע עירוני - רמלה

אתר מספר 8

גן המגדל

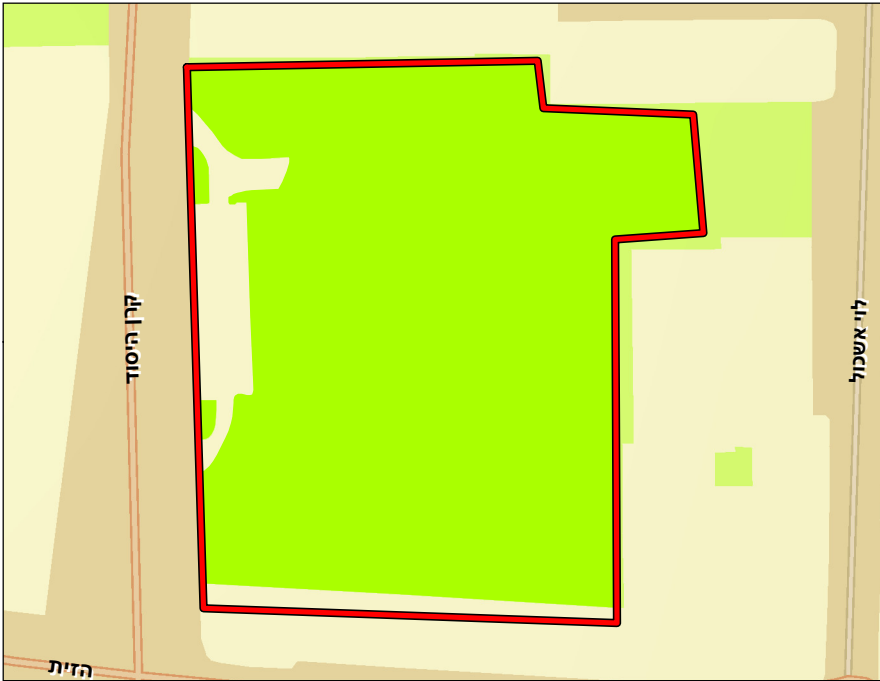

תכניות מאושרות בשטח האתר:

תכנית לה/147 מייעדת את החלק הדרומי למגורים.
תכנית לה/147/ו מייעדת את החלק הצפוני לשטח
ציבורי פתוח (בשם 'גן המגדל').

תכניות מתאר ארציות ומחוזיות:

תכנית מתאר ארצית משולבת למשק המים איגום מים
עיליים, החדרה, העשרה והגנה על מי תהום (תמ"א
4/ב/34) מגדירה את השטח כבעל רגישות החדרת מי
תהום.

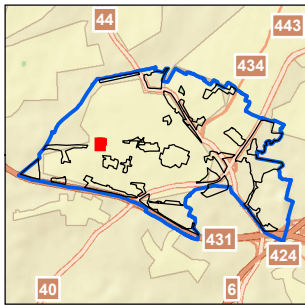

הנתונים נכונים לנובמבר 2019

יעודי קרקע בשטח האתר:

שטח ציבורי פתוח

תכניות עתידיות בשטח האתר:

לא התקבל מידע לגבי תכניות עתידיות.

שימושי קרקע בפועל:

גן שכונתי.

תשתיות קליטת קהל:

חניה, פינות ישיבה מוצלות ומתקני שעשועים.

מוסדות חינוך ותרבות:

גנים: מוריה, יובלים וטללי חיים.

מפגעים:

צמחייה פולשת של חמציץ נטוי.

המלצות:

הוספת צמחייה מושכת ציפורים ופרפרים בגיבון העירוני.

סקר טבע עירוני - רמלה גן המגדל

אתר מספר 8



מבט כללי



ניסנית דוקרנית

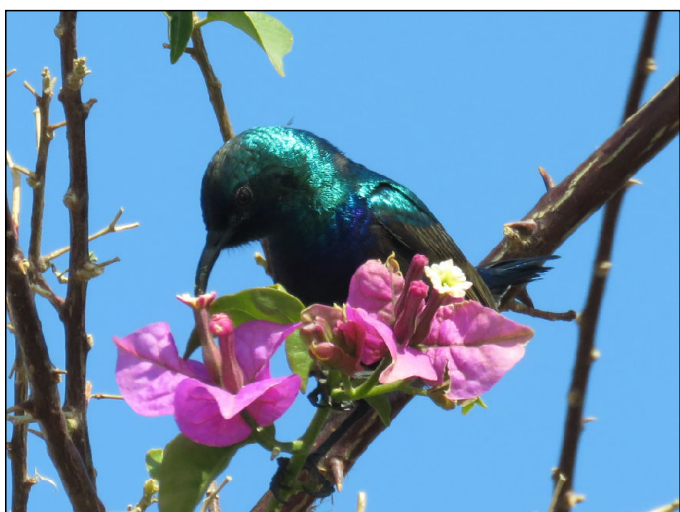

צופית בוהקת, זכר



פרוש מצוי, נקבה



ניסנית דוקרנית



בוסתן נטוע

סקר טבע עירוני - רמלה גן המגדל

אתר מספר 8

ממצאים	פירוט
1. בוסתן/ חקלאות מסורתית	זית אירופי וחרוב מצוי
2. אתר פריחה	ניסנית דו-קרנית ומקור-חסידה מצוי
3. עץ בולט/ מיוחד	שיזף מצוי
4. צמח נדיר/ ייחודי	שיזף מצוי



- ממצא נקודתי
- מפגעים**
- ▲ צמחייה פולשת
- תשתיות קליטת קהל**
- ⊕ מתקני שעשועים
- אתר טבע עירוני
- גבול שיפוט רמלה

סקר טבע עירוני - רמלה

גן המגדל

אתר מספר 8

רשימת בעלי החיים שנצפו באתר

שם המין	סטטוס	שם לטיני
זוחלים		
חרדון מצוי	לא בסיכון	<i>Stellagama stellio</i>
מניפנית מצויה	לא בסיכון	<i>Ptyodactylus guttatus</i>
יונקים		
חולד	לא בסיכון	<i>Spalax leucodon</i>
עופות		
אדום-חזה	חולף וחורף מצוי	<i>Erithacus rubecula</i>
אנפית בקר	לא בסיכון	<i>Bubulcus ibis</i>
בולבול ממושקף	לא בסיכון	<i>Pycnonotus xanthopygos</i>
בז מצוי	לא בסיכון	<i>Falco tinnunculus</i>
דוכיפת	לא בסיכון	<i>Upupa epops</i>
דרור הבית	לא בסיכון	<i>Passer domesticus</i>
דררה	מין פולש	<i>Psittacula krameri</i>
חכלילית עצים	חולפת מצויה	<i>Phoenicurus phoenicurus</i>
חנקן אדום-גב	חולף מצוי	<i>Lanius collurio</i>
יונת הבית	לא בסיכון	<i>Columba livia domestica</i>
ירגזי מצוי	לא בסיכון	<i>Parus major</i>
ירקון	לא בסיכון	<i>Carduelis chloris</i>
מגלן חום	לא בסיכון	<i>Plegadis falcinellus</i>
מיינה מצויה	מין פולש	<i>Acridotheres tristis</i>
נחליאלי לבן	חורף מצוי	<i>Motacilla alba</i>
נקר סורי	לא בסיכון	<i>Dendrocopos syriacus</i>
סבכי טוחנים	חולף מצוי	<i>Sylvia curruca</i>
סבכי שחור-כיפה	חולף וחורף מצוי	<i>Sylvia atricapilla</i>
סנונית רפתות	לא בסיכון	<i>Hirundo rustica</i>
עורב אפור	לא בסיכון	<i>Corvus corone</i>
עורבני שחור-כיפה	לא בסיכון	<i>Garrulus glandarius</i>
עלווית חורף	חורפת מצויה	<i>Phylloscopus collybita</i>
פרוש מצוי	חורף מצוי	<i>Fringilla coelebs</i>
פשוש	לא בסיכון	<i>Prinia gracilis</i>
צופית	לא בסיכון	<i>Nectarinia osea</i>
צוצלת	לא בסיכון	<i>Streptopelia sengalensis</i>
שחרור	לא בסיכון	<i>Turdus merula</i>
שלדג לבן-חזה	לא בסיכון	<i>Halcyon smyrnensis</i>
תור צווארון	לא בסיכון	<i>Streptopelia decaocto</i>
פרפרים		
כחלון האספסת	לא בסיכון	<i>Leptotes pirithous</i>
כחלון האפון	לא בסיכון	<i>Lampides boeticus</i>
כחלון הקוטב	לא בסיכון	<i>Zizeeria karsandra</i>
נימפית החורשף	לא בסיכון	<i>Vanessa cardui cardui</i>

סקר טבע עירוני - רמלה גן המגדל

אתר מספר 8

רשימת מיני צומח

שם הצמח	שם מדעי	שכיחות	סטטוס	אנדמיות
1. אמיר קוצני	<i>Emex spinosa</i>	נפוץ		
2. אספסת מצויה	<i>Medicago polymorpha</i>	נפוץ		
3. ארכובית שבטבטית	<i>Polygonum equisetiforme</i>	נפוץ		
4. גומא הפקעים	<i>Cyperus rotundus</i>	נפוץ		
5. דגנה הודית	<i>Eleusine indica</i>		פולש	
6. הגה מצויה	<i>Alhagi graecorum</i>	מצוי		
7. ורוניקה מבריקה	<i>Veronica polita</i>	תדיר		
8. זית אירופי	<i>Olea europaea</i>	תדיר		
9. חד-שפה תמים	<i>Ajuga iva</i>	נדיר למדי		
10. חלבלוב זוחל	<i>Euphorbia serpens</i>	אין נתון		
11. חרוב מצוי	<i>Ceratonia siliqua</i>	תדיר	מוגן	
12. יבלית מצויה	<i>Cynodon dactylon</i>	נפוץ		
13. ילקוט הרועים	<i>Capsella bursa-pastoris</i>	נפוץ		
14. ירבוז מבריק	<i>Amaranthus blitum</i>		פולש	
15. כוכבית מצויה	<i>Stellaria media</i>	נפוץ		
16. כף-אווז האשפות	<i>Chenopodium murale</i>	נפוץ		
17. כתלית יהודה	<i>Parietaria judaica</i>	מצוי		
18. לחך אזמלני	<i>Plantago lanceolata</i>	מצוי		
19. מקור-חסידיה מצוי	<i>Erodium moschatum</i>	נפוץ		
20. מרור הגינות	<i>Sonchus oleraceus</i>	נפוץ		
21. מרקולית מצויה	<i>Mercurialis annua</i>	תדיר		
22. נזמית לופתת	<i>Lamium amplexicaule</i>	נפוץ		
23. ניסנית דו-קרנית	<i>Crepis sancta</i>	נפוץ		
24. סביון אביבי	<i>Senecio vernalis</i>	נפוץ		
25. סולנום זיתני	<i>Solanum elaeagnifolium</i>		פולש	
26. סיסם הודי	<i>Dalbergia sissoo</i>	תדיר	שתול	
27. עולש מצוי	<i>Cichorium endivia</i>	נפוץ		
28. פיקוס השדרות	<i>Ficus microcarpa</i>	אין נתון		
29. קוטב מצוי	<i>Tribulus terrestris</i>	מצוי		
30. שיזף מצוי	<i>Ziziphus spina-christi</i>	נפוץ	מוגן	

סקר טבע עירוני - רמלה

9 אתר מספר

ורדים



מידע כללי:

שטח: 59.8 דונם.

מיקום:

האתר ממוקם במרכז שכונת נווה יהונתן. בצפון גובל בחטיבת הביניים עידינים, במזרח בשדרות בן גוריון, בדרום ברחוב א.ס לוי ובמערב ברחוב הורדים.

נגישות:

רגלית, משדרות בן גוריון.

קישוריות:

אתר מנותק מאתרי הטבע האחרים בעיר.

טופוגרפיה:

מישורי.

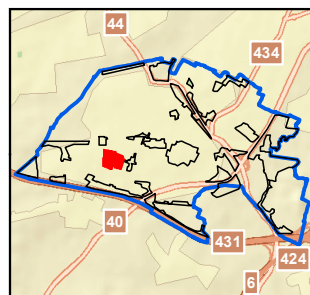

תיאור ממצאים כללי:

גן ציבורי עם גינות אינטנסיבי.

צומח:

גינות עירוני.

מיני דגל:
פיקוס השקמה.

מיני צומח "אדומים":
לא נמצאו בשטח האתר.

בעלי חיים:

עיקר המינים הם מלווי אדם כגון: דרור הבית, צוצלת, יונת הבית ועוד.

מיני דגל:

לא נמצאו בשטח האתר.

סקר טבע עירוני - רמלה

אתר מספר 9

ורדים

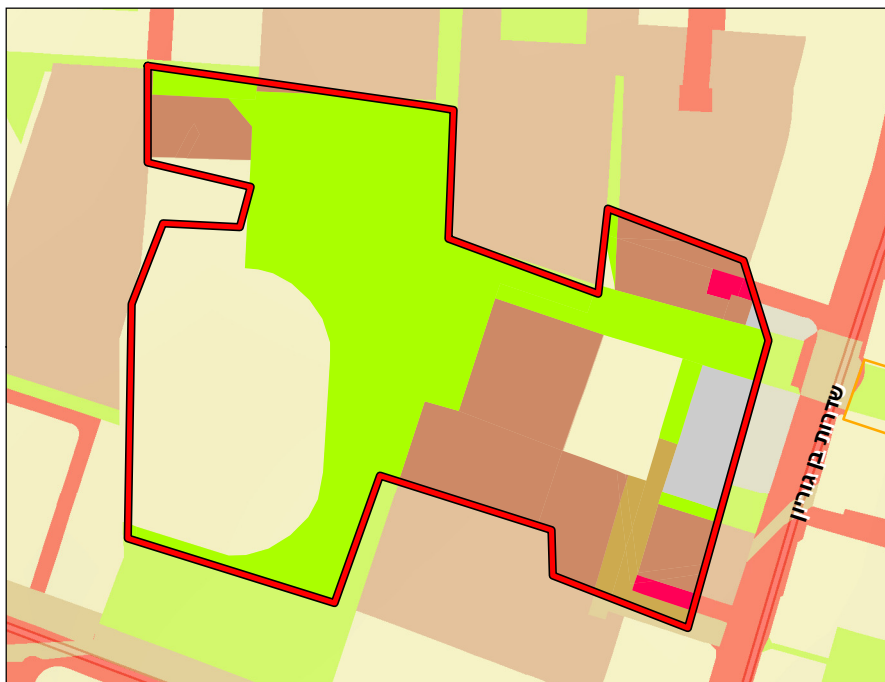

תכניות מאושרות בשטח האתר:

תכנית לה/מק/3/2/200 מייעדת את האתר לשטח ציבורי פתוח.

תכניות מתאר ארציות ומחוזיות:

תכנית מתאר ארצית משולבת למשק המים איגום מים עיליים, החדרה, העשרה והגנה על מי תהום (תמ"א 4/ב/34) מגדירה את השטח כבעל רגישות החדרת מי תהום.

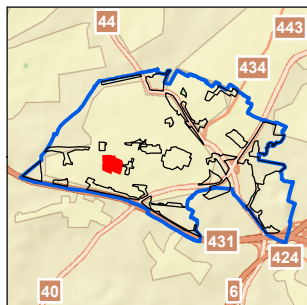

הנתונים נכונים לנובמבר 2019

יעודי קרקע בשטח האתר:

- דרך מוצעת
- דרך קיימת/מאושרת
- מבנים ומוסדות ציבור
- מסחר
- שטח ציבורי פתוח

תכניות עתידיות בשטח האתר:

לא התקבל מידע לגבי תכניות עתידיות.

שימושי קרקע בפועל:

פארק עירוני (פארק עופר).

תשתיות קליטת קהל:

חניה, פינות ישיבה מוצלות ומתקני שעשועים.

מוסדות חינוך ותרבות:

גנים : נווה מקסים, סביו, מיוחד לימן, הכתל ומרגנית. בתי ספר: ממ"ד הרי"ן חט"ב נוה יונתן, חט"ב שחקים וחט"ב עידנים, תיכון: גנימסיה עתידים.

מפגעים:

לא נמצאו בשטח האתר.

המלצות:

הוספת צמחייה מושכת ציפורים ופרפרים בגיבון העירוני.

סקר טבע עירוני - רמלה ורדים

אתר מספר 9



מבט כללי



עצי מילה סורית



ציפורנית מגוונת



ניסנית דוקרנית



פיקוס השקמה וסביונים

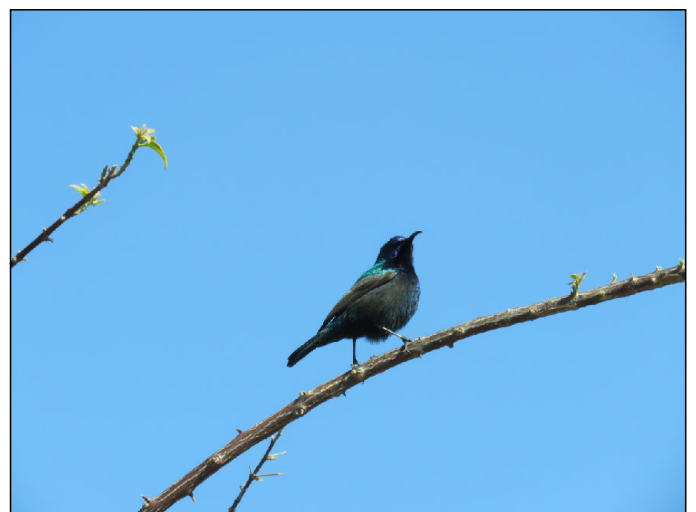

צופית בוהקת, זכר

סקר טבע עירוני - רמלה ורדים

אתר מספר 9

ממצאים	פירוט
.1 עץ בולט/ מיוחד	זית אירופי - עץ בוגר
.2 אתר פריחה	צנון מצוי
.3 גיבון בצמחייה מקומית	מילה סורית - שני פרטים שתולים
.4 עץ בולט/ מיוחד	זית אירופי - שדרת זיתים
.5 אתר פריחה	סביון אביבי, כרוב החוף וציפורנית מגוונת - מרבד פריחה צהוב
.6 עץ בולט/ מיוחד	פיקוס השקמה - שני עצי שקמה בוגרים

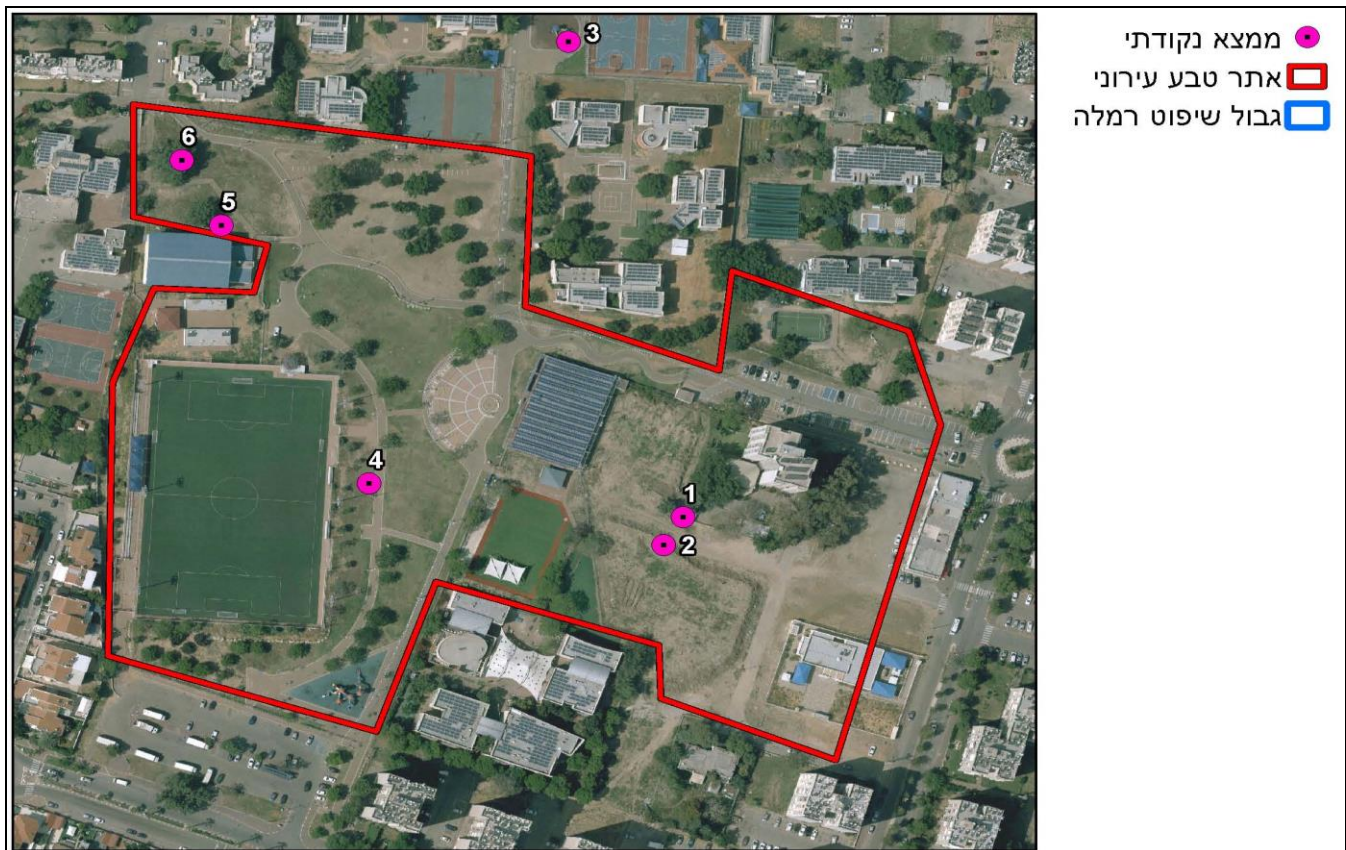

סקר טבע עירוני - רמלה

ורדים

אתר מספר 9

רשימת בעלי החיים שנצפו באתר

שם המין	סטטוס	שם לטיני
עופות		
בולבול ממושקף	- מקנן	<i>Pycnonotus xanthopygos</i>
דרור הבית	- מקנן	<i>Passer domesticus</i>
דררה	- מקנן	<i>Psittacula krameri</i>
חסידה שחורה		<i>Ciconia nigra</i>
יונת הבית	- מקנן	<i>Columba livia domestica</i>
ירגזי מצוי	- מקנן	<i>Parus major</i>
מגלן חום		<i>Plegadis falcinellus</i>
מיינה מצויה	- מקנן	<i>Acridotheres tristis</i>
נחליאלי לבן		<i>Motacilla alba</i>
סבכי שחור-כיפה		<i>Sylvia atricapilla</i>
סיס חומות		<i>Apus apus</i>
סיקסק		<i>Hoplopterus spinosus</i>
סנונית מערות		<i>Cecropis daurica</i>
סנונית רפתות		<i>Hirundo rustica</i>
עורב אפור	- מקנן	<i>Corvus corone</i>
עורבני שחור-כיפה	- מקנן	<i>Garrulus glandarius</i>
עלווית אפורה		<i>Phylloscopus trochilus</i>
עלווית חורף		<i>Phylloscopus collybita</i>
פשוש	- מקנן	<i>Prinia gracilis</i>
צופית	- מקנן	<i>Nectarinia osea</i>
צוצלת	- מקנן	<i>Streptoplia sengalensis</i>
שחרור	- מקנן	<i>Turdus merula</i>
שיחנית קטנה		<i>Hippolais pallida</i>
פרפרים		
לבנין הצנון		<i>Pieris (Artogeia) rapae leucosoma</i>
לבנין הרכפה		<i>Pontia daplidice daplidice</i>
נימפית החורשף		<i>Vanessa cardui cardui</i>

סקר טבע עירוני - רמלה

ורדים

אתר מספר 9

רשימת מיני צומח

שם הצמח	שם מדעי	שכיחות	סטטוס	אנדמיות
1. אורן קפריסאי	<i>Pinus brutia</i>		פולש	
2. איקליפטוס המקור	<i>Eucalyptus camaldulensis</i>	נפוץ		
3. אמיר קוצני	<i>Emex spinosa</i>	נפוץ		
4. אספרג החורש	<i>Asparagus aphyllus</i>	מצוי		
5. ברוש מצוי	<i>Cupressus sempervirens</i>	על סף הכחדה	שתול	
6. גדילן מצוי	<i>Silybum marianum</i>	נפוץ		
7. דגנה הודית	<i>Eleusine indica</i>		פולש	
8. הגה מצויה	<i>Alhagi graecorum</i>	מצוי		
9. זית אירופי	<i>Olea europaea</i>	תדיר		
10. חלבלוב הכדורים	<i>Euphorbia hirta</i>		פולש	
11. ירבוז מבריק	<i>Amaranthus blitum</i>		פולש	
12. כף-אווז האשפות	<i>Chenopodium murale</i>	נפוץ		
13. כף-אווז לבנה	<i>Chenopodium album</i>	מצוי		
14. כרבולת מצויה	<i>Onobrychis squarrosa</i>	מצוי		
15. כרוב החוף	<i>Brassica tournefortii</i>	מצוי		
16. לחך אזמלני	<i>Plantago lanceolata</i>	מצוי		
17. לנטנה ססגונית	<i>Lantana camara</i>		פולש	
18. לשון-שור מגובבת	<i>Hormuzakia aggregata</i>	תדיר		
19. מילה סורית	<i>Fraxinus syriaca</i>	נדיר	מוגן	
20. מעוג כרתי	<i>Lavatera cretica</i>	מצוי		
21. מקור-חסידיה מצוי	<i>Erodium moschatum</i>	נפוץ		
22. מרור הגינות	<i>Sonchus oleraceus</i>	נפוץ		
23. ניסנית דו-קרנית	<i>Crepis sancta</i>	נפוץ		
24. נשרן צפוף	<i>Piptatherum thomasii</i>	נפוץ		
25. סביון אביבי	<i>Senecio vernalis</i>	נפוץ		
26. סולנום זיתני	<i>Solanum elaeagnifolium</i>		פולש	
27. עשן מטפס	<i>Fumaria capreolata</i>	תדיר		
28. עשן צפוף	<i>Fumaria densiflora</i>	מצוי		
29. פיקוס השקמה	<i>Ficus sycomorus</i>	תדיר	מוגן	
30. ציפורני-חתול מצויות	<i>Calendula arvensis</i>	נפוץ		
31. ציפורנית מגוונת	<i>Silene colorata</i>	נפוץ		
32. צנון מצוי	<i>Raphanus raphanistrum</i>	מצוי		
33. קדד ספרדי	<i>Astragalus boeticus</i>	תדיר		
34. קוטב מצוי	<i>Tribulus terrestris</i>	מצוי		
35. קייצת מסולסלת	<i>Conyza bonariensis</i>		פולש	
36. קיקיון מצוי	<i>Ricinus communis</i>		פולש	
37. שיבולת-שועל נפוצה	<i>Avena sterilis</i>	נפוץ		

סקר טבע עירוני - רמלה בן גוריון

אתר מספר 10



מידע כללי:

שטח: 30.5 דונם.

מיקום:

האתר ממוקם במרכז שכונת בן גוריון. תחום ברחובות שדרות בן גוריון, שדרות דוד רזאל ורחוב א.ס. לוי.

נגישות:

רגלית, משדרות בן גוריון.

קישוריות:

אתר מנותק מאתרי הטבע האחרים בעיר.

טופוגרפיה:

מישורי.

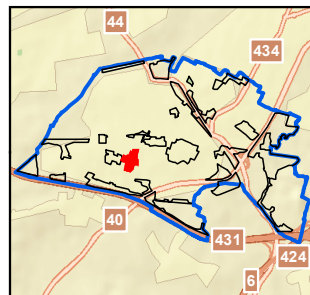

תיאור ממצאים כללי:

גן ציבורי עם גינות אינטנסיבי.

צומח:

גינות עירוני, במדשאות מספר נקודות פריחה.

מיני דגל:
שיזף מצוי.

מיני צומח "אדומים":
לא נמצאו בשטח האתר.

בעלי חיים:

עיקר המינים הם מלווי אדם כגון: דרור הבית, צוצלת, יונת הבית ועוד.

מיני דגל:

נקר סורי.

סקר טבע עירוני - רמלה

בן גוריון

אתר מספר 10

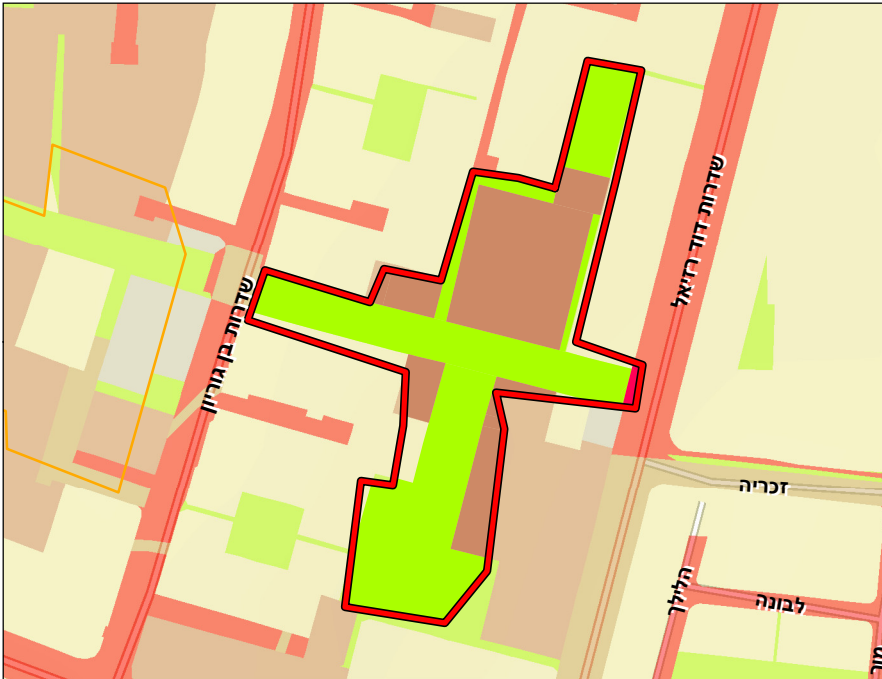

תכניות מאושרות בשטח האתר:

תכנית לה/210 מייעדת את רוב השטח (למעט החלק הצפוני) למבני ציבור.

תכניות מתאר ארציות ומחוזיות:

תכנית מתאר ארצית משולבת למשק המים איגום מים עיליים, החדרה, העשרה והגנה על מי תהום 4/ב/34 מגדירה את השטח כבעל רגישות החדרת מי תהום.

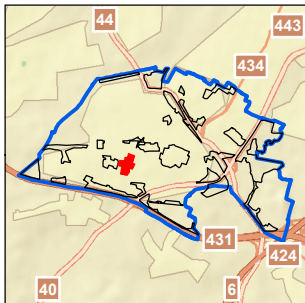

הנתונים נכונים לנובמבר 2019

יעודי קרקע בשטח האתר:

- דרך מוצעת
- מבנים ומוסדות ציבור
- שטח ציבורי פתוח

תכניות עתידיות בשטח האתר:

שימושי קרקע בפועל:

לא התקבל מידע לגבי תכניות עתידיות.

גן עירוני.

תשתיות קליטת קהל:

מוסדות חינוך ותרבות:

חניה, פינות ישיבה מוצלות ומתקני שעשועים.

גנים: הרצוג, נווה ושומרון. בית ספר אור אמת ותיכון דתי איתן.

מפגעים:

צמחייה פולשת של שיטה כחלחלה וחמציץ נטוי.

המלצות:

הוספת צמחייה מושכת ציפורים ופרפרים בגיבון העירוני.

סקר טבע עירוני - רמלה

בן גוריון

אתר מספר 10



מבט כללי



ניסנית דוקרנית



לבנין הצנון



עורבני שחור-כיפה

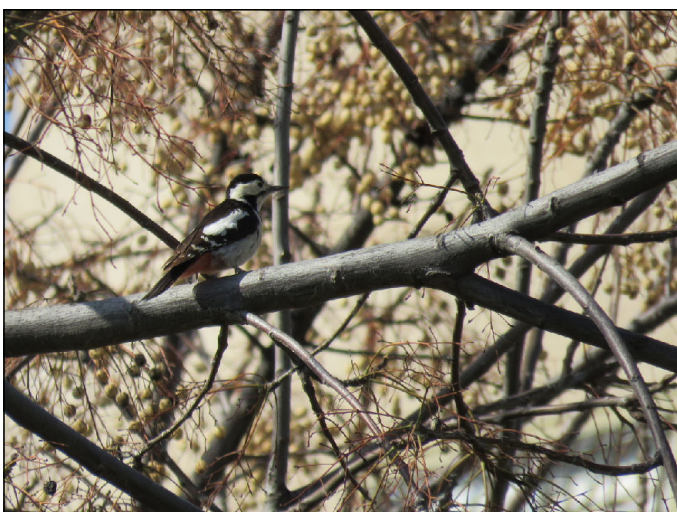

נקר סורי, נקבה



יוני בית

סקר טבע עירוני - רמלה בן גוריון

אתר מספר 10

ממצאים	פירוט
1. עץ בולט/ מיוחד	שיזף מצוי - עץ בוגר בגובה 7-8 מטר
2. עץ בולט/ מיוחד	זית אירופי - שתולים
3. עץ בולט/ מיוחד	שיזף מצוי - עץ גדול ויפה
4. עץ בולט/ מיוחד	ברוש מצוי - שדרת עצים
5. עץ בולט/ מיוחד	רימון - שתול
6. צמח נדיר/ ייחודי	תמר מצוי - שתולים

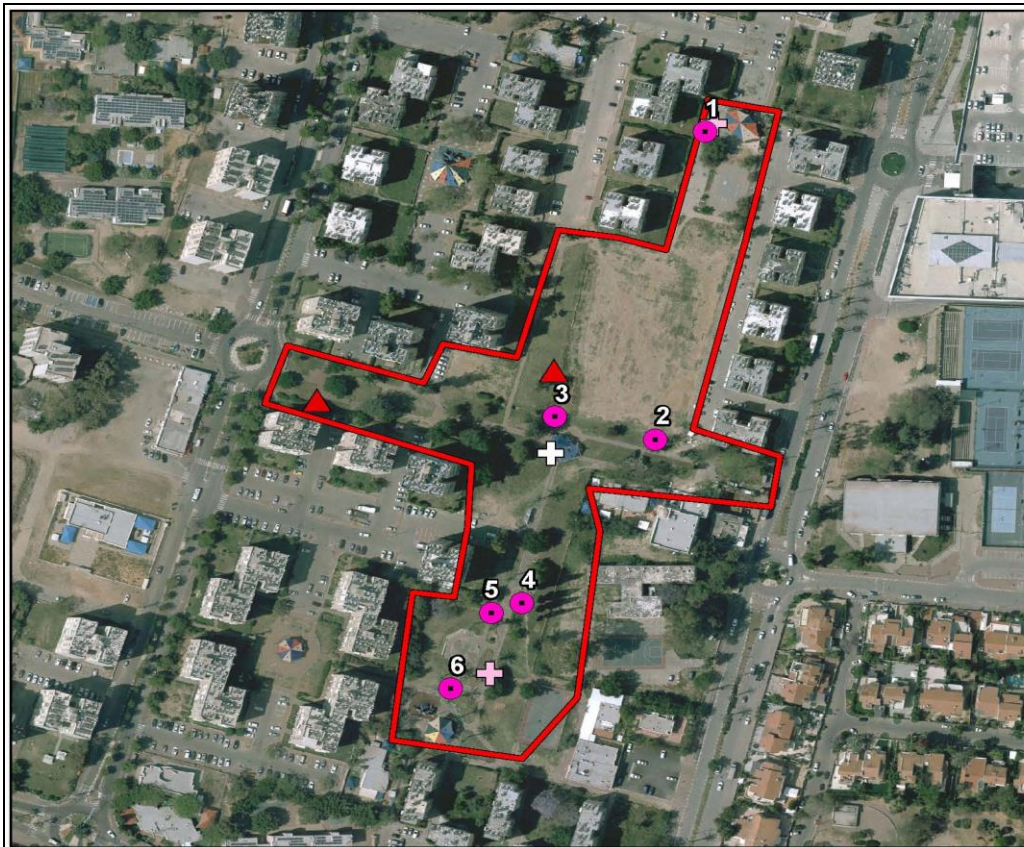

- ממצא נקודתי
- מפגעים**
- ▲ צמחייה פולשת
- תשתיות קליטת קהל**
- + מתקני שעשועים
- + ספסלים
- אתר טבע עירוני
- גבול שיפוט רמלה

סקר טבע עירוני - רמלה

בן גוריון

אתר מספר 10

רשימת בעלי החיים שנצפו באתר

שם המין	סטטוס	שם לטיני
עופות		
אדום-חזה	חולף וחורף מצוי	<i>Erithacus rubecula</i>
אנפית בקר	לא בסיכון	<i>Bubulcus ibis</i>
בולבול ממושקף	לא בסיכון	<i>Pycnonotus xanthopygos</i>
דוכיפת	לא בסיכון	<i>Upupa epops</i>
דרור הבית	לא בסיכון	<i>Passer domesticus</i>
דררה	מין פולש	<i>Psittacula krameri</i>
זמיר הירדן	חולף לא שכיח	<i>Luscinia megarhynchos</i>
זמיר מנומר	חולף מצוי	<i>Luscinia luscinia</i>
חטפית אפורה	עתידה בסכנה	<i>Muscicapa striata</i>
חכלילית עצים	חולפת מצויה	<i>Phoenicurus phoenicurus</i>
חנקן נובי	חולף מצוי	<i>Lanius nubicus</i>
יונת הבית	לא בסיכון	<i>Columba livia domestica</i>
ירגזי מצוי	לא בסיכון	<i>Parus major</i>
ירקון	לא בסיכון	<i>Carduelis chloris</i>
כחול-חזה	חולף וחורף מצוי	<i>Luscinia svecica</i>
מיינה מצויה	מין פולש	<i>Acridotheres tristis</i>
נחליאלי לבן	חורף מצוי	<i>Motacilla alba</i>
נקר סורי	לא בסיכון	<i>Dendrocopos syriacus</i>
סבכי חורש	חולף מצוי	<i>Sylvia crassirostris</i>
סבכי שחור-ראש	לא בסיכון	<i>Sylvia melanocephala</i>
סנונית רפתות	לא בסיכון	<i>Hirundo rustica</i>
עורב אפור	לא בסיכון	<i>Corvus corone</i>
עורבני שחור-כיפה	לא בסיכון	<i>Garrulus glandarius</i>
עלוויית אפורה	חולפת מצויה	<i>Phylloscopus trochilus</i>
עלוויית חורף	חורפת מצויה	<i>Phylloscopus collybita</i>
פרוש מצוי	חורף מצוי	<i>Fringilla coelebs</i>
פשוש	לא בסיכון	<i>Prinia gracilis</i>
צופית	לא בסיכון	<i>Nectarinia osea</i>
צוצלת	לא בסיכון	<i>Streptoplia sengalensis</i>
שחרור	לא בסיכון	<i>Turdus merula</i>
תור מצוי	קרוב לסיכון	<i>Streptopelia turtur</i>
תור צווארון	לא בסיכון	<i>Streptopelia decaocto</i>
פרפרים		
כחלון האפון	לא בסיכון	<i>Lampides boeticus</i>
לבנין הצנון	לא בסיכון	<i>Pieris (Artogeia) rapae leucosoma</i>
נימפית החורשף	לא בסיכון	<i>Vanessa cardui cardui</i>

סקר טבע עירוני - רמלה

בן גוריון

אתר מספר 10

רשימת מיני צומח

שם הצמח	שם מדעי	שכיחות	סטטוס	אנדמיות
1. אזדרכת מצויה	Melia azedarach		פולש	
2. אמ"ך קוצני	Emex spinosa	נפוץ		
3. ארכובית שבטבטית	Polygonum equisetiforme	נפוץ		
4. בוצין מפורץ	Verbascum sinuatum	נפוץ		
5. גומא הפקעים	Cyperus rotundus	נפוץ		
6. דדרר מצוי	Centaurea iberica	נפוץ		
7. הגה מצויה	Alhagi graecorum	מצוי		
8. ורוניקה מבריקה	Veronica polita	תדיר		
9. זית אירופי	Olea europaea	תדיר		
10. חלמית מצויה	Malva nicaeensis	נפוץ		
11. חמצץ נטוי	Oxalis pes-caprae		פולש	
12. יבלית מצויה	Cynodon dactylon	נפוץ		
13. ילקוט הרועים	Capsella bursa-pastoris	נפוץ		
14. ירבוז מבריק	Amaranthus blitum		פולש	
15. כוכבית מצויה	Stellaria media	נפוץ		
16. כרבולת מצויה	Onobrychis squarrosa	מצוי		
17. לחך אזמלני	Plantago lanceolata	מצוי		
18. ליפיה זוחלת	Phyla nodiflora	תדיר		
19. מרור הגינות	Sonchus oleraceus	נפוץ		
20. מרקולית מצויה	Mercurialis annua	תדיר		
21. נזמית לופתת	Lamium amplexicaule	נפוץ		
22. ניסנית דו-קרנית	Crepis sancta	נפוץ		
23. סביון אביבי	Senecio vernalis	נפוץ		
24. סיסנית הגינות	Poa infirma	תדיר		
25. עולש מצוי	Cichorium endivia	נפוץ		
26. שיזף מצוי	Ziziphus spina-christi	נפוץ	מוגן	
27. שיטה כחלחלה	Acacia saligna		פולש	

סקר טבע עירוני - רמלה

שדרות וייצמן

אתר מספר 11

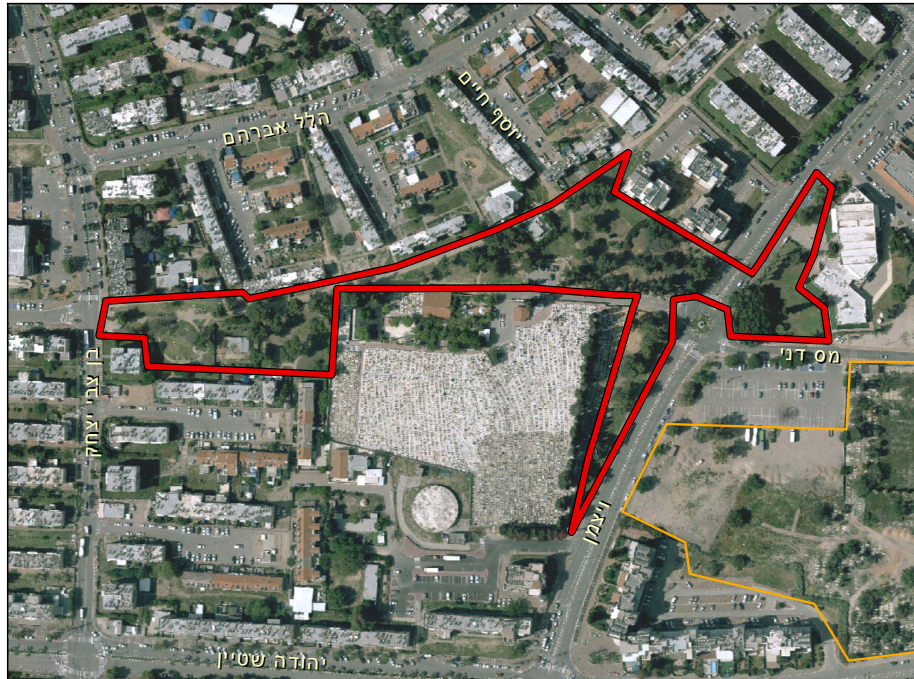

מידע כללי:

שטח: 21.4 דונם.

מיקום:

האתר ממוקם מצפון לבית העלמין הישן. בצפון גובל ברחוב הרב אברהם הלל, במזרח מתנ"ס רמלה, בדרום בית העלמין הישן ובמערב רחוב יצחק בן-צבי.

נגישות:

רגלית, משדרות חיים וייצמן.

קישוריות:

אתר מנותק מאתרי הטבע האחרים בעיר.

טופוגרפיה:

מישורי.

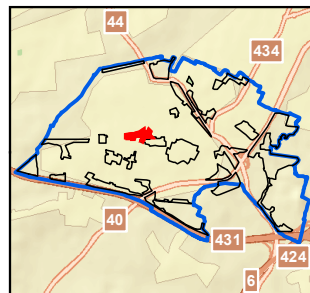

תיאור ממצאים כללי:

שטח ציבורי פתוח הכולל חורשת עצים בוגרים.

צומח:

גינון עירוני שכולל חורשת אורנים ומדשאות בין העצים.

מיני דגל:

לא נמצאו בשטח האתר.

מיני צומח "אדומים":

לא נמצאו בשטח האתר.

בעלי חיים:

עיקר המינים הם מלווי אדם כגון: דרור הבית, צוצלת, יונת הבית ועוד. כמו כן באתר קיננו של תוכי נזירי על עצי האורן (מין פולש).

מיני דגל:

לא נמצאו בשטח האתר.

סקר טבע עירוני - רמלה

אתר מספר 11

שדרות וייצמן

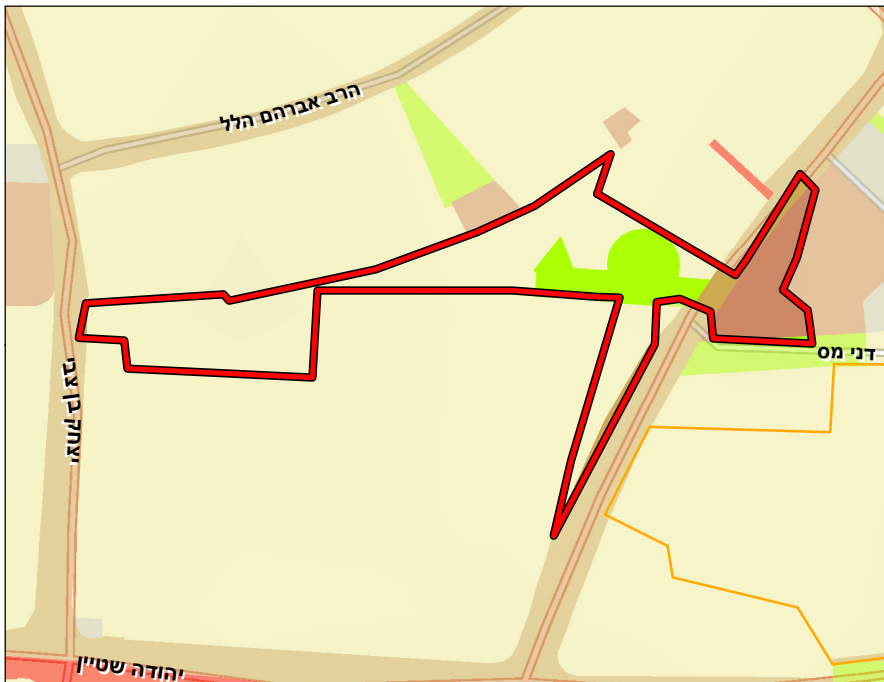

תכניות מאושרות בשטח האתר:

תכנית לה/190 מייעדת את האתר לשטח ציבורי פתוח.

תכניות מתאר ארציות ומחוזיות:

תכנית מתאר ארצית משולבת למשק המים איגום מים עיליים, החדרה, העשרה והגנה על מי תהום (תמ"א 4/ב/34) מגדירה את השטח כבעל רגישות החדרת מי תהום.

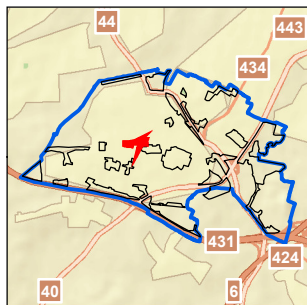

הנתונים נכונים לנובמבר 2019

יעודי קרקע בשטח האתר:

- דרך קיימת/מאושרת
- מבנים ומוסדות ציבור
- שטח ציבורי פתוח

תכניות עתידיות בשטח האתר:

שימושי קרקע בפועל:

מתוכננת תוכנית מתאר להתחדשות עירונית, ללא מספר, עדיין.

גן שכונתי.

תשתיות קליטת קהל:

מוסדות חינוך ותרבות:

חניה, פינות ישיבה מוצלות ומתקני שעשועים.

גנים: חובבי ציון, גיורא ועגנון. בית ספר בן צבי.

מפגעים:

מושבת המין הפולש תוכי נזירי, אשפה.

המלצות:

הוספת צמחייה מושכת ציפורים ופרפרים בגינון העירוני. טיפול במין הפולש-תוכי נזירי.

סקר טבע עירוני - רמלה

שדרות וייצמן

אתר מספר 11



מבט כללי



תור צווארון



כחלון הקוטב



שבלול שדה



תוכי נזירי



חרדון מצוי

סקר טבע עירוני - רמלה

שדרות וייצמן

אתר מספר 11

ממצאים	פירוט
1. עץ בולט/ מיוחד	קזוארינה
2. עץ בולט/ מיוחד	ברוש מצוי - שדרת עצים



- ממצא נקודתי
- תצפיות בבעלי חיים**
- ☺ זוחלים
- מפגעים**
- ▲ אשפה
- △ אחר
- תשתיות קליטת קהל**
- ⊕ מתקני שעשועים
- אתר טבע עירוני
- גבול שיפוט רמלה

סקר טבע עירוני - רמלה

שדרות וייצמן

אתר מספר 11

רשימת בעלי החיים שנצפו באתר

שם המין	סטטוס	שם לטיני
זוחלים		
חרדון מצוי	לא בסיכון	<i>Stellagama stellio</i>
עופות		
אדום-חזה	חולף וחורף מצוי	<i>Erithacus rubecula</i>
בולבול ממושקף	לא בסיכון	<i>Pycnonotus xanthopygus</i>
דוכיפת	לא בסיכון	<i>Upupa epops</i>
דרור הבית	לא בסיכון	<i>Passer domesticus</i>
דררה	מין פולש	<i>Psittacula krameri</i>
זמיר מנומר	חולף מצוי	<i>Luscinia luscinia</i>
חטפית אפורה	עתידה בסכנה	<i>Muscicapa striata</i>
חכלילית סלעים	חורפת מצויה	<i>Phoenicurus ochruros</i>
חנקן אדום-גב	חולף מצוי	<i>Lanius collurio</i>
יונת הבית	לא בסיכון	<i>Columba livia domestica</i>
ירגזי מצוי	לא בסיכון	<i>Parus major</i>
ירקון	לא בסיכון	<i>Carduelis chloris</i>
מגלן חום	לא בסיכון	<i>Plegadis falcinellus</i>
מיינה מצויה	מין פולש	<i>Acridotheres tristis</i>
נחליאלי לבן	חורף מצוי	<i>Motacilla alba</i>
סבכי חורש	חולף מצוי	<i>Sylvia crassirostris</i>
סבכי טוחנים	חולף מצוי	<i>Sylvia curruca</i>
סבכי שחור-כיפה	חולף וחורף מצוי	<i>Sylvia atricapilla</i>
סיס חומות	לא בסיכון	<i>Apus apus</i>
עורב אפור	לא בסיכון	<i>Corvus corone</i>
עורבני שחור-כיפה	לא בסיכון	<i>Garrulus glandarius</i>
עלוויית אפורה	חולפת מצויה	<i>Phylloscopus trochilus</i>
עלוויית חורף	חורפת מצויה	<i>Phylloscopus collybita</i>
עלוויית לבנת-בטן	חולפת מצויה	<i>Phylloscopus bonelli</i>
פרוש מצוי	חורף מצוי	<i>Fringilla coelebs</i>
פשוש	לא בסיכון	<i>Prinia gracilis</i>
צופית	לא בסיכון	<i>Nectarinia osea</i>
צוצלת	לא בסיכון	<i>Streptopelia sengalensis</i>
שחרור	לא בסיכון	<i>Turdus merula</i>
שלדג לבן-חזה	לא בסיכון	<i>Halcyon smyrnensis</i>
תוכי נזירי	מין פולש	<i>Myiopsitta monachus</i>
תור מצוי	קרוב לסיכון	<i>Streptopelia turtur</i>
פרפרים		
כחלון הקוטב	לא בסיכון	<i>Zizeeria karsandra</i>
נימפית החורשף	לא בסיכון	<i>Vanessa cardui cardui</i>

סקר טבע עירוני - רמלה

שדרות וייצמן

אתר מספר 11

רשימת מיני צומח

שם הצמח	שם מדעי	שכיחות	סטטוס	אנדמיות
1. אורן ירושלים	<i>Pinus halepensis</i>	תדיר	מוגן	
2. אורן קנרי	<i>Pinus canariensis</i>	אין נתון		
3. ברוש מצוי	<i>Cupressus sempervirens</i>	על סף הכחדה	שתול	
4. דגנה הודית	<i>Eleusine indica</i>		פולש	
5. דטורה נטויית-פרי	<i>Datura innoxia</i>		פולש	
6. ושינגטוניה בלתי מזוהה	<i>Washingtonia sp.</i>	אין נתון		
7. זיפן בלתי מזוהה	<i>Setaria sp.</i>	אין נתון		
8. חלבלוב זוחל	<i>Euphorbia serpens</i>	אין נתון		
9. יבלית מצויה	<i>Cynodon dactylon</i>	נפוץ		
10. ירבוז מבריק	<i>Amaranthus blitum</i>		פולש	
11. סיסם הודי	<i>Dalbergia sissoo</i>	תדיר	שתול	
12. קוטב מצוי	<i>Tribulus terrestris</i>	מצוי		
13. קייצת מסולסלת	<i>Conyza bonariensis</i>		פולש	
14. רב-פרי מצוי	<i>Polycarpon tetraphyllum</i>	נפוץ		

סקר טבע עירוני - רמלה המגדל הלבן

אתר מספר 12



מידע כללי:

שטח: 61.3 דונם.

מיקום:

האתר ממוקם מצפון לעירייה. תחום ברחובות שמשון הגיבור, עדס שפק, דני מס ושדרות חיים וייצמן.

נגישות:

רגלית, מהרחובות, דני מס ושמשון הגיבור.

קישוריות:

אתר מנותק מאתרי הטבע האחרים בעיר.

טופוגרפיה:

מישורי.

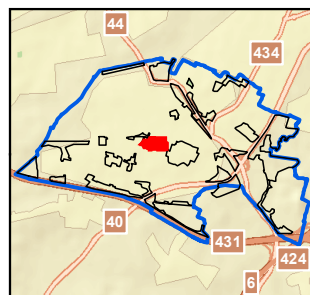

תיאור ממצאים כללי:

בית הקברות המוסלמי החדש בשטח האתר כולל עצים בוגרים רבים. באתר צמחייה עשבונית רבה ומגוון מיני ציפורים.

צומח:

חורשת עצי נוי ובה עצים פזורים על גבי קרקע חמרה. בין העצים, הקברים והעתיקות תועד מגוון מעניין של צומח עשבוני.

מיני צומח "אדומים":

לא נמצאו בשטח האתר.

מיני דגל:

עירית נבובה, חד שפה תמים, חצב מצוי, לשון פר סמורה, שיזף מצוי.

בעלי חיים:

הודות לצמחייה הרבה באתר נצפתה בו שיפעה גבוה של עופות, אשר רובם מינים מלווי אדם. עוד אותרו מינים האופייניים לחורש ושטחים פתוחים כגון: דוחל שחור-גרן, פרוש מצוי, חכלילית סלעים ועוד. כמו כן באתר מיני זוחלים מלווי אדם כגון: מניפנית מצויה וחרדון מצוי.

מיני דגל:

חכלילית סלעים, פרוש מצוי.

סקר טבע עירוני - רמלה

אתר מספר 12

המגדל הלבן

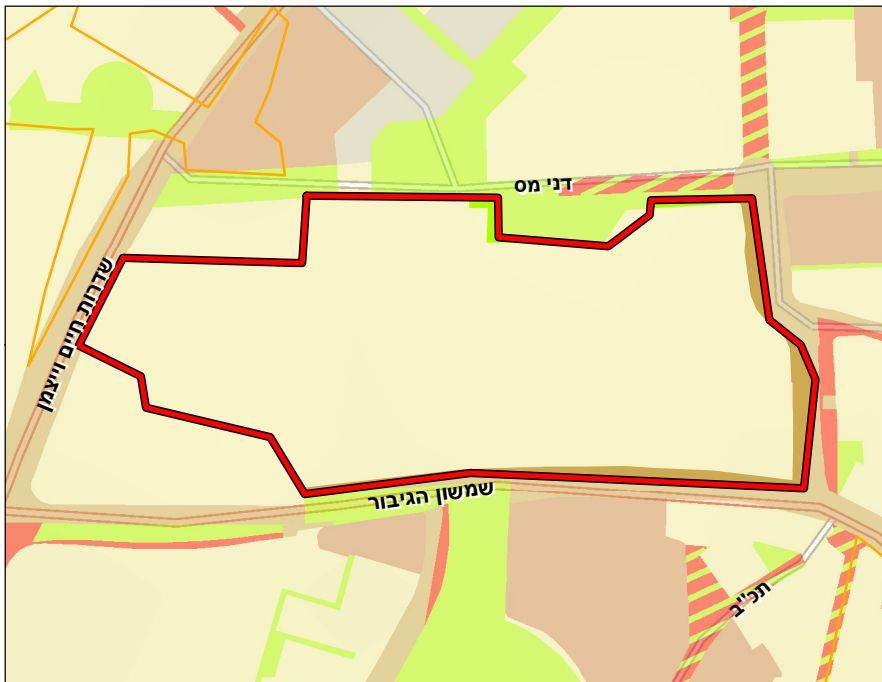

תכניות מאושרות בשטח האתר:

תכנית לה/187 מייעדת את האתר לבית עלמין ושטח עתיקות (המגדל הלבן).

תכניות מתאר ארציות ומחוזיות:

תכנית מתאר ארצית משולבת למשק המים איגום מים עיליים, החדרה, העשרה והגנה על מי תהום (תמ"א 4/ב/34) מגדירה את השטח כבעל רגישות החדרת מי תהום.

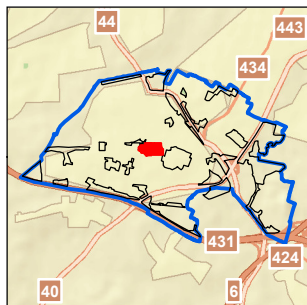

הנתונים נכונים לנובמבר 2019

יעודי קרקע בשטח האתר:

- דרך קיימת/מאושרת
- שטח ציבורי פתוח

תכניות עתידיות בשטח האתר:

שימושי קרקע בפועל:

לא התקבל מידע לגבי תכניות עתידיות.

בית עלמין.

תשתיות קליטת קהל:

מוסדות חינוך ותרבות:

חנייה, אתר מורשת קולט קהל.

גן דני מס.

מפגעים:

צמחייה פולשת של טיונית החולות ופרקינסוניה שיכנית, ריסוס צמחיה.

המלצות:

שמירה על מורכבות הצומח באתר ובעיקר על העצים הבוגרים בשטח, הוספת צמחייה מושכת ציפורים ופרפרים לאתר.

סקר טבע עירוני - רמלה המגדל הלבן

אתר מספר 12



מבט כללי



עירית נבובה



חרדון מצוי



חכלילית סלעים, זכר



שיזף מצוי



ארכיאולוגיה בעיר

סקר טבע עירוני - רמלה המגדל הלבן

אתר מספר 12

ממצאים	פירוט
1. צמח נדיר/ ייחודי	חצב מצוי
2. עץ בולט/ מיוחד	שיזף מצוי
3. עץ בולט/ מיוחד	שיזף מצוי
4. צמח נדיר/ ייחודי	עירית נבובה
5. בוסתן/ חקלאות מסורתית	פיקוס השיקמה, פיקוס התאנה ותות
6. צמח נדיר/ ייחודי	חד שפה תמים - פזור בשטח בית הקברות
7. עץ בולט/ מיוחד	שיזף מצוי
8. ממצא ארכיאולוגי	קשתות אבן
9. עץ בולט/ מיוחד	שיזף מצוי
10. מבנה ישן	המסגד הלבן
11. עץ בולט/ מיוחד	שיזף מצוי - בגובה 5-6 מ'
12. אתר פריחה	חצב מצוי
13. עץ בולט/ מיוחד	שיזף מצוי
14. עץ בולט/ מיוחד	מיש דרומי - עץ בוגר

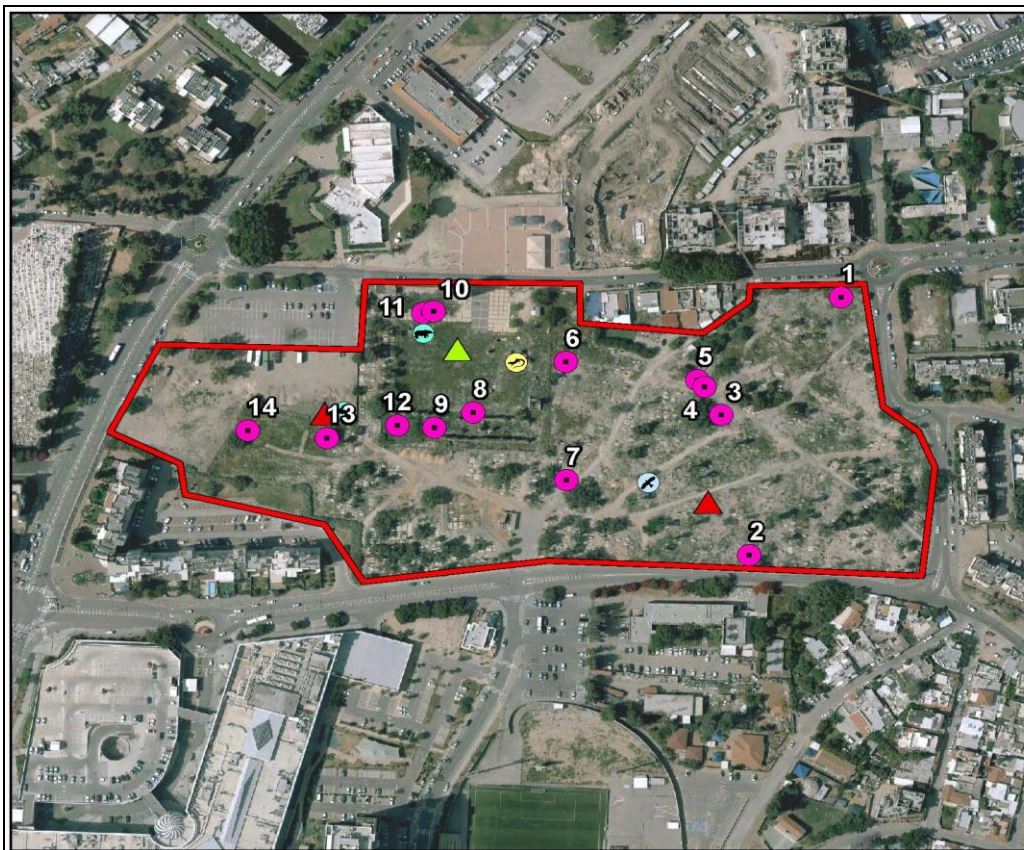

- ממצא נקודתי
- תצפיות בבעלי חיים**
- ☺ זוחלים
- 🌿 יונקים
- 🕒 עופות
- מפגעים**
- ▲ צמחייה פולשת
- ▲ ריסוס צמחייה
- אתר טבע עירוני
- גבול שיפוט רמלה

סקר טבע עירוני - רמלה

המגדל הלבן

אתר מספר 12

רשימת בעלי החיים שנצפו באתר

שם המין	סטטוס	שם לטיני
זוחלים		
חרדון מצוי	לא בסיכון	<i>Stellagama stellio</i>
מניפנית מצויה	לא בסיכון	<i>Ptyodactylus guttatus</i>
שממית בתיים	לא בסיכון	<i>Hemidactylus turcicus turcicus</i>
יונקים		
חולד	לא בסיכון	<i>Spalax leucodon</i>
שועל מצוי	לא בסיכון	<i>Vulpes vulpes</i>
עופות		
אדום-חזה	חולף וחורף מצוי	<i>Erithacus rubecula</i>
איית צרעים	חולפת מצויה	<i>Pernis apivorus</i>
אנפית בקר	לא בסיכון	<i>Bubulcus ibis</i>
בולבול ממושקף	לא בסיכון - מקנן	<i>Pycnonotus xanthopygos</i>
בז מצוי	לא בסיכון - מקנן	<i>Falco tinnunculus</i>
גיבתון גנים	חולף מצוי	<i>Emberiza hortulana</i>
דוחל חום-גרון	חולף מצוי	<i>Saxicola rubetra</i>
דוחל שחור-גרון	חורף מצוי	<i>Saxicola rubicola</i>
דוכיפת	לא בסיכון - מקנן	<i>Upupa epops</i>
דרור הבית	לא בסיכון - מקנן	<i>Passer domesticus</i>
דררה	מין פולש - מקנן	<i>Psittacula krameri</i>
זמיר הירדן	חולף לא שכיח	<i>Luscinia megarhynchos</i>
זמיר מנומר	חולף מצוי	<i>Luscinia luscinia</i>
חוחית	לא בסיכון	<i>Carduelis carduelis</i>
חטפית אפורה	עתידה בסכנה	<i>Muscicapa striata</i>
חכלילית סלעים	חורפת מצויה	<i>Phoenicurus ochruros</i>
חכלילית עצים	חולפת מצויה	<i>Phoenicurus phoenicurus</i>
חנקן אדום-גב	חולף מצוי	<i>Lanius collurio</i>
חנקן נובי	חולף מצוי	<i>Lanius nubicus</i>
יונת הבית	לא בסיכון - מקנן	<i>Columba livia domestica</i>
ירגזי מצוי	לא בסיכון - מקנן	<i>Parus major</i>
ירקון	לא בסיכון - מקנן	<i>Carduelis chloris</i>
כרוון מצוי	לא בסיכון - מקנן	<i>Burhinus oedicnemus</i>
מגלן חום	לא בסיכון	<i>Plegadis falcinellus</i>
מיינה מצויה	מין פולש - מקנן	<i>Acridotheres tristis</i>
נחליאלי לבן	חורף מצוי	<i>Motacilla alba</i>
נץ מצוי	לא בסיכון	<i>Accipiter nisus</i>
נקר סורי	לא בסיכון - מקנן	<i>Dendrocopos syriacus</i>
סבכי חורש	חולף מצוי	<i>Sylvia crassirostris</i>
סבכי טוחנים	חולף מצוי	<i>Sylvia curruca</i>
סבכי שחור-גרון	חולף לא שכיח	<i>Sylvia rueppelli</i>
סבכי שחור-כיפה	חולף וחורף מצוי	<i>Sylvia atricapilla</i>
סבכי שחור-ראש	לא בסיכון - מקנן	<i>Sylvia melanocephala</i>
סיס חומות	לא בסיכון	<i>Apus apus</i>
סיקסק	לא בסיכון	<i>Hoplopterus spinosus</i>
סלעית ערבות	עתידה בסכנה	<i>Oenanthe isabellina</i>
סנונית רפתות	לא בסיכון - מקנן	<i>Hirundo rustica</i>
עורב אפור	לא בסיכון - מקנן	<i>Corvus corone</i>
עורבני שחור-כיפה	לא בסיכון - מקנן	<i>Garrulus glandarius</i>
עית חורש	חולף מצוי	<i>Clanga pomarina</i>

סקר טבע עירוני - רמלה

המגדל הלבן

אתר מספר 12

רשימת בעלי החיים שנצפו באתר

שם המין	סטטוס	שם לטיני
עלווית אפורה	חולפת מצויה	<i>Phylloscopus trochilus</i>
עלווית חורף	חורפת מצויה	<i>Phylloscopus collybita</i>
פרוש מצוי	חורף מצוי	<i>Fringilla coelebs</i>
פשוש	לא בסיכון	<i>Prinia gracilis</i>
צופית	לא בסיכון	<i>Nectarinia osea</i>
צוצלת	לא בסיכון	<i>Streptopelia senegalensis</i>
קאק	לא בסיכון	<i>Corvus monedula</i>
שחרור	לא בסיכון	<i>Turdus merula</i>
תור מצוי	קרוב לסיכון	<i>Streptopelia turtur</i>
תור צווארון	לא בסיכון	<i>Streptopelia decaocto</i>
פרפרים		
אפורית החלמית	לא בסיכון	<i>Carcharodus alceae</i>
דרומי הצלף	לא בסיכון	<i>Colotis fausta</i>
כחלון האפון	לא בסיכון	<i>Lampides boeticus</i>
כחלון הקוטב	לא בסיכון	<i>Zizeeria karsandra</i>
לבנין הצנון	לא בסיכון	<i>Pieris (Artogeia) rapae leucosoma</i>
לבנין הרכפה	לא בסיכון	<i>Pontia daplidice daplidice</i>
לבנין משויש	לא בסיכון	<i>Belenois aurota</i>
נימפית החורשף	לא בסיכון	<i>Vanessa cardui cardui</i>
צהובוני התלתן	לא בסיכון	<i>Colias libanotica</i>

סקר טבע עירוני - רמלה

המגדל הלבן

אתר מספר 12

רשימת מיני צומח				
שם הצמח	שם מדעי	שכיחות	סטטוס	אנדמיות
1. אמיר קוצני	<i>Emex spinosa</i>	נפוץ		
2. אספרג ארוך-עלים	<i>Asparagus horridus</i>	מצוי		
3. אספרג החורש	<i>Asparagus aphyllus</i>	מצוי		
4. בוצין מפורץ	<i>Verbascum sinuatum</i>	נפוץ		
5. בקיה תרבותית	<i>Vicia sativa</i>	נפוץ		
6. גדילן מצוי	<i>Silybum marianum</i>	נפוץ		
7. גומא הפקעים	<i>Cyperus rotundus</i>	נפוץ		
8. גזר קיפח	<i>Daucus carota</i>	נפוץ		
9. גרניון רך	<i>Geranium molle</i>	נפוץ		
10. דורת ארם-צובא	<i>Sorghum halepense</i>	נפוץ		
11. דרדר הקורים	<i>Centaurea procurrrens</i>	נפוץ		חופי ישראל וסיני
12. הגה מצויה	<i>Alhagi graecorum</i>	מצוי		
13. הרדוף הנחלים	<i>Nerium oleander</i>	תדיר		
14. ויתניה משכרת	<i>Withania somnifera</i>	מצוי		
15. זית אירופי	<i>Olea europaea</i>	תדיר		
16. חד-שפה מצוי	<i>Ajuga chamaepitys</i>	נפוץ		
17. חסת המצפן	<i>Lactuca serriola</i>	נפוץ		
18. חצב מצוי	<i>Urginea maritima</i>	נפוץ	מוגן	
19. חרדל לבן	<i>Sinapis alba</i>	נפוץ		
20. חרצית עטורה	<i>Chrysanthemum coronariu</i>	נפוץ		
21. טופח בלתי מזוהה	<i>Lathyrus sp.</i>	אין נתון		
22. יבליית מצויה	<i>Cynodon dactylon</i>	נפוץ		
23. ירבוז מבריק	<i>Amaranthus blitum</i>		פולש	
24. ירבוז שרוע	<i>Amaranthus blitoides</i>		פולש	
25. כף-אווז האשפות	<i>Chenopodium murale</i>	נפוץ		
26. כתלית יהודה	<i>Parietaria judaica</i>	מצוי		
27. כתלית פורטוגלית	<i>Parietaria lusitanica</i>	מצוי		
28. לוף בלתי מזוהה	<i>Arum sp.</i>	אין נתון		
29. לחך מצוי	<i>Plantago lagopus</i>	נפוץ		
30. לשון-פר מצויה	<i>Anchusa undulata</i>	מצוי		
31. לשון-פר מצרית	<i>Anchusa aegyptiaca</i>	נפוץ		
32. לשון-פר סמורה	<i>Anchusa strigosa</i>	נפוץ		
33. לשיית הצבעים	<i>Chrozophora tinctoria</i>	נפוץ		
34. מיש דרומי	<i>Celtis australis</i>	נדיר למדי	מוגן	
35. מקור-חסידה גדול	<i>Erodium gruinum</i>	נפוץ		
36. מרור הגינות	<i>Sonchus oleraceus</i>	נפוץ		
37. משערת זהובה	<i>Lamarckia aurea</i>	נפוץ		
38. נזמית לופתת	<i>Lamium amplexicaule</i>	נפוץ		
39. ניסנית דו-קרנית	<i>Crepis sancta</i>	נפוץ		
40. נשרן צפוף	<i>Piptatherum thomasii</i>	נפוץ		
41. סביון אביבי	<i>Senecio vernalis</i>	נפוץ		
42. סרפד הכדורים	<i>Urtica pilulifera</i>	תדיר		
43. עוקץ-עקרב בלתי מזוהה	<i>Heliotropium sp.</i>	אין נתון		
44. ערית נבובה	<i>Asphodelus fistulosus</i>	תדיר		
45. עפרית אירופית	<i>Plumbago europaea</i>	תדיר		

סקר טבע עירוני - רמלה

המגדל הלבן

אתר מספר 12

רשימת מיני צומח

שם הצמח	שם מדעי	שכיחות	סטטוס	אנדמיות
46. עשן יהודה	<i>Fumaria judaica</i>	תדיר		
47. פרקינסוניה שיכנית	<i>Parkinsonia aculeata</i>		פולש	
48. צחר כחלחל	<i>Leucaena leucocephala</i>		פולש	
49. צלף קוצני	<i>Capparis zoharyi</i>	מצוי		
50. צמרנית הסלעים	<i>Phagnalon rupestre</i>	מצוי		
51. קדד ספרדי	<i>Astragalus boeticus</i>	תדיר		
52. קוטב מצוי	<i>Tribulus terrestris</i>	מצוי		
53. קיטה רותמית	<i>Tolpis virgata</i>	נפוץ		
54. קייצת מסולסלת	<i>Conyza bonariensis</i>		פולש	
55. קייצת קנדית	<i>Conyza canadensis</i>		פולש	
56. שברק קוצני	<i>Ononis spinosa</i>	מצוי		
57. שחליל בלתי מזוהה	<i>Coronopus sp.</i>	אין נתון		
58. שיבולת-שועל נפוצה	<i>Avena sterilis</i>	נפוץ		
59. שיזף מצוי	<i>Ziziphus spina-christi</i>	נפוץ	מוגן	
60. שיכרון זהוב	<i>Hyoscyamus aureus</i>	נפוץ		
61. שקד מצוי	<i>Amygdalus communis</i>	מצוי	מוגן	
62. שרביטן בלתי מזוהה	<i>Ephedra sp.</i>	אין נתון		
63. תלתן הביצות	<i>Trifolium fragiferum</i>	תדיר		
64. תמר מצוי	<i>Phoenix dactylifera</i>	תדיר	מוגן	

סקר טבע עירוני - רמלה

העיר העתיקה

אתר מספר 13

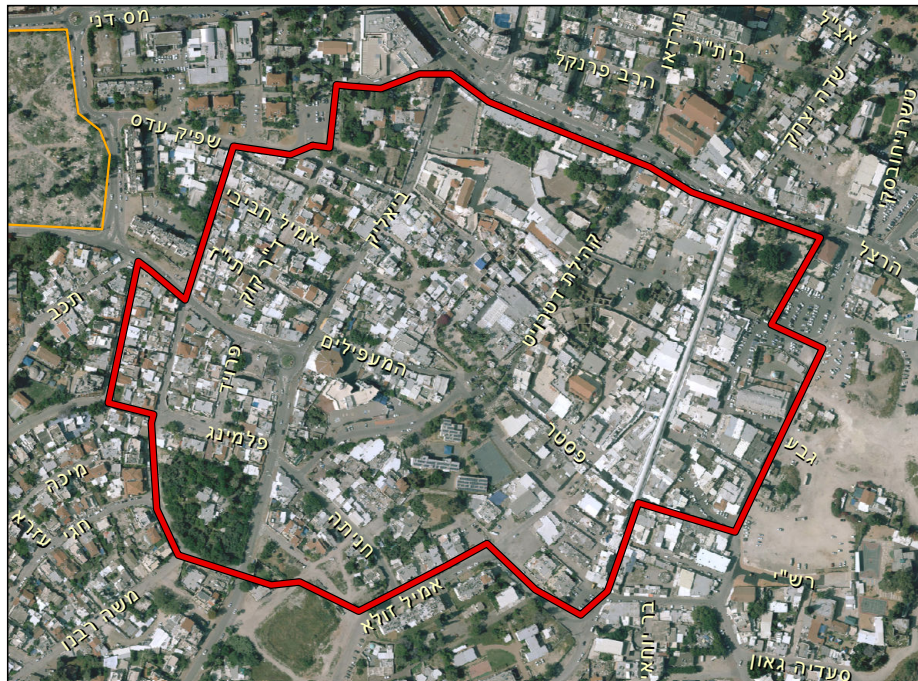

מידע כללי:	
שטח:	212 דונם.
מיקום:	האתר ממוקם במזרח רמלה ומדרום לשדרות הרצל. מצפון גובל בשדרות הרצל, במזרח ברחוב שלמה המלך, בדרום ברחובות אמיל זולא, שמחה ששון והרב עובדיה סומך ובמערב ברחוב דוקטור סאלק.
נגישות:	רגלית, מחניית שוק רמלה.
קישוריות:	אתר מנותק מאתרי הטבע האחרים בעיר.
טופוגרפיה:	מישורי.

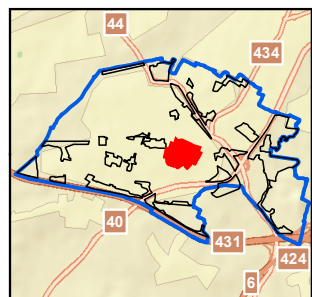

תיאור ממצאים כללי:	
אתר בנוי כולו ובחלקו בתים עתיקים המשמשים כבתי גידול למיני צומח ובעלי חיים ייחודיים.	

צומח:

שטח מבונה הכולל צומח כתלים ייחודי בתוך קירות הבתים ועל הגגות.

מיני דגל: לוע-ארי סיצילי, שיכרון זהוב.	מיני צומח "אדומים": לא נמצאו בשטח האתר.
--	---

בעלי חיים:

עיקר המינים הם מלווי אדם כגון: דרור הבית, צוצלת, יונת הבית, לטאה זריזה ועוד.

מיני דגל: נץ מצוי, לטאה זריזה.
--

סקר טבע עירוני - רמלה

אתר מספר 13

העיר העתיקה

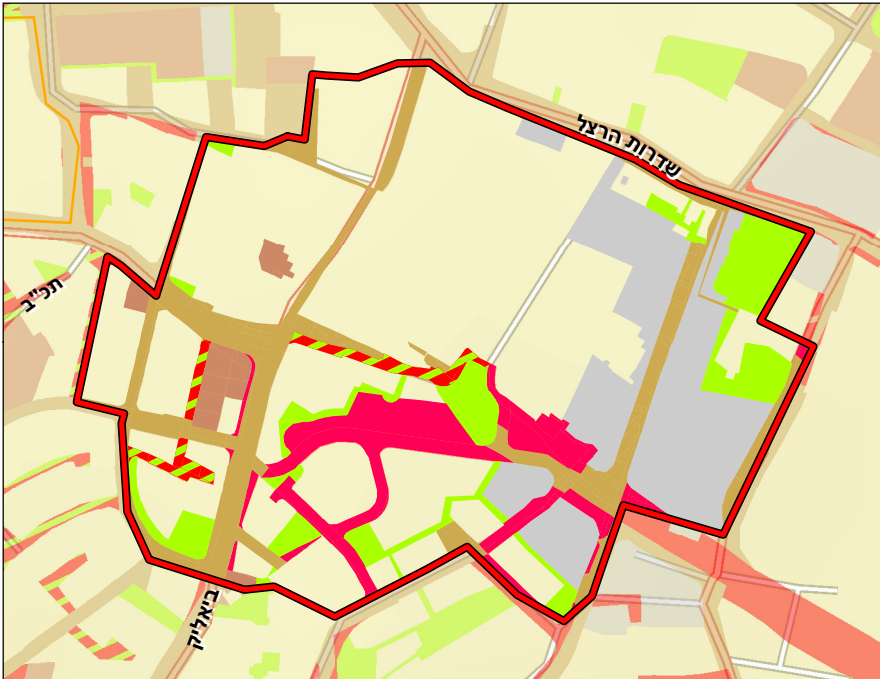

תכניות מאושרות בשטח האתר:

תכנית מתאר לה/1000 מייעדת את מרכז השטח לשמורת העיר העתיקה, החלק המזרחי למסחר, דרך ושטח ציבורי פתוח, החלק הדרומי והמערבי לשטח ציבורי פתוח, שטח לבניני ציבור ודרך.

תכניות מתאר ארציות ומחוזיות:

תכנית מתאר ארצית משולבת למשק המים איגום מים עיליים, החדרה, העשרה והגנה על מי תהום (תמ"א 4/ב/34) מגדירה את השטח כבעל רגישות החדרת מי תהום ואת החלק המזרחי כאזור רגיש להחדרת מי נגר עילי למי תהום. תכנית מתאר ארצית משולבת לבנייה, לפיתוח ולשימור (תמ"א 35) מגדירה את רוב שטח האתר כשטח בנוי עם סימון מכלול עירוני לשימור.

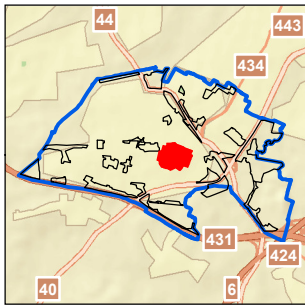

הנתונים נכונים לנובמבר 2019

יעודי קרקע בשטח האתר:

- דרך מוצעת
- דרך משולבת
- דרך קיימת/מאושרת
- מבנים ומוסדות ציבור
- מסחר
- שטח ציבורי פתוח

תכניות עתידיות בשטח האתר:

לא התקבל מידע לגבי תכניות עתידיות.

שימושי קרקע בפועל:

מגורים ומסחר.

תשתיות קליטת קהל:

חנייה, פינות ישיבה.

מוסדות חינוך ותרבות:

גנים: אל סרור, אורטודוקסי, סנט ג'וזף, הזית ומאור ישראל. בתי ספר: סנט ג'וזף, אלאמל, אלהודא, טרה סנטה ויסודי אורטודוקסי. תיכון האורטודוקסי.

מפגעים:

מעט צמחיה פולשת.

המלצות:

שמירה על צומח הכתלים הייחודי.

סקר טבע עירוני - רמלה

העיר העתיקה

אתר מספר 13



מבט כללי



שכרון זהוב



נץ מצוי



לוע-הארי סצילי



רקבן מפוספס על סביון אביבי



לבנין הצנון על חמציץ נטוי

סקר טבע עירוני - רמלה

העיר העתיקה

אתר מספר 13

ממצאים	פירוט
1. עץ בולט/ מיוחד	שיזף מצוי ופיקוס התאנה
2. מבנה ישן	מבנה עתיק עם צמחיית כתלים וקינן יונים
3. עץ בולט/ מיוחד	זית אירופי ותמר מצוי
4. צמח נדיר/ ייחודי	לע הארי סיצילי - נמצא על החומה התוחמת את המסגד
5. עץ בולט/ מיוחד	פיקוס התאנה - עץ עתיק
6. ממצא ארכיאולוגי	מתחם חורבות עתיקות עם צמחיית כתלים מגוונת
7. עץ בולט/ מיוחד	תמר מצוי - מקבץ
8. ממצא ארכיאולוגי	חירבה עם כיפת אבן
9. בית גידול ייחודי	לוע הארי סיצילי ושיכרון זהוב - צומח כתלים על חירבה עתיקה
10. עץ בולט/ מיוחד	תמר מצוי - שני פרטים
11. עץ בולט/ מיוחד	זית אירופי - עצי זית צעירים
12. בית גידול ייחודי	לוע-הארי סיצילי ושיכרון זהוב - צמחיית כתלים
13. צמח נדיר/ ייחודי	לוע הארי סיצילי
14. מבנה ישן	מסגד עתיק עם צמחיית כתלים מגוונת
15. צמח נדיר/ ייחודי	שיכרון זהוב
16. עץ בולט/ מיוחד	אשל הפרקים - שני עצים גדולים מאוד - כשלושים מטר
17. עץ בולט/ מיוחד	פיקוס שקמה ופיקוס התאנה
18. עץ בולט/ מיוחד	שיזף מצוי
19. עץ בולט/ מיוחד	שיזף מצוי - עץ בוגר בגובה 8-10 מ'

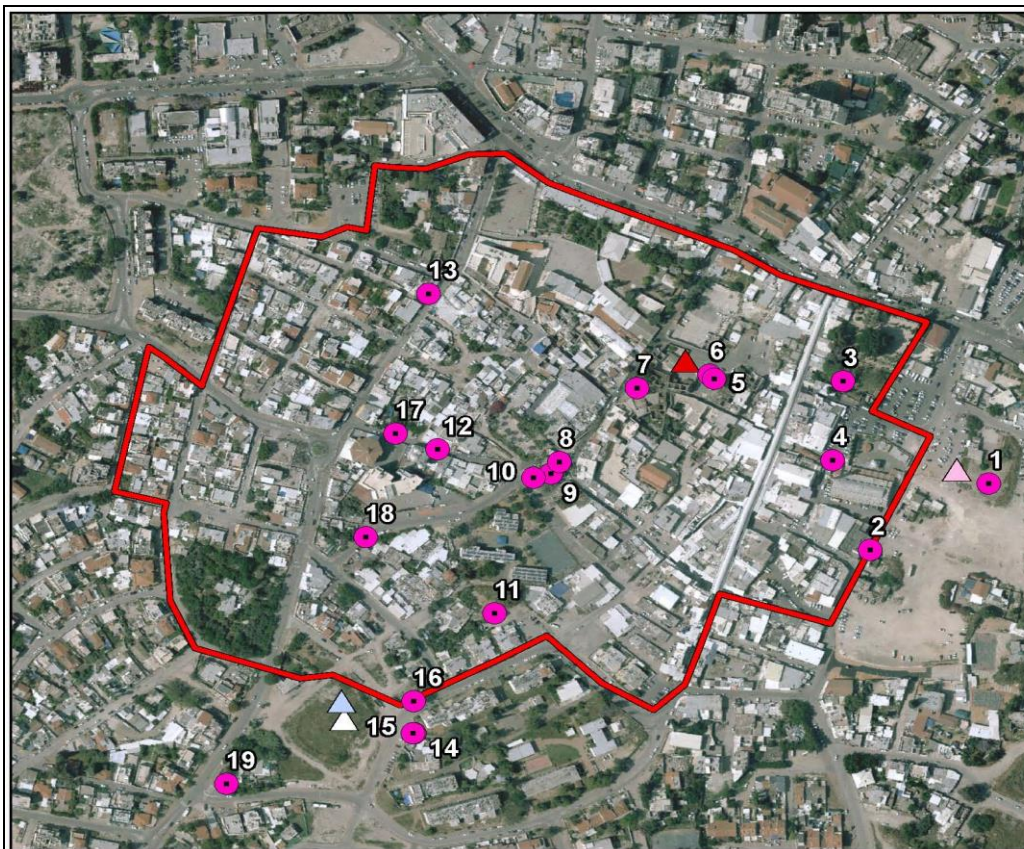

- ממצא נקודתי
- מפגעים**
- ▲ ביוב פתוח
- ▲ פסולת בניין
- ▲ צמחייה פולשת
- △ אחר
- אתר טבע עירוני
- גבול שיפוט רמלה

סקר טבע עירוני - רמלה

העיר העתיקה

אתר מספר 13

רשימת בעלי החיים שנצפו באתר

שם המין	סטטוס	שם לטיני
זוחלים		
חרדון מצוי	לא בסיכון	<i>Stellagama stellio</i>
לטאה זרזיה	לא בסיכון	<i>Lacerta laevis laevis</i>
מניפינית מצויה	לא בסיכון	<i>Ptyodactylus guttatus</i>
עופות		
אדום-חזה	חולף וחורף מצוי	<i>Erithacus rubecula</i>
בולבול ממושקף	לא בסיכון	<i>Pycnonotus xanthopygos</i>
בז מצוי	לא בסיכון	<i>Falco tinnunculus</i>
דוכיפת	לא בסיכון	<i>Upupa epops</i>
דרור הבית	לא בסיכון	<i>Passer domesticus</i>
דררה	מין פולש	<i>Psittacula krameri</i>
חכלילית סלעים	חורפת מצויה	<i>Phoenicurus ochruros</i>
טסית בתים	לא בסיכון	<i>Delichon urbicum</i>
יונת הבית	לא בסיכון	<i>Columba livia domestica</i>
ירגזי מצוי	לא בסיכון	<i>Parus major</i>
ירקון	לא בסיכון	<i>Carduelis chloris</i>
מגלן חום	לא בסיכון	<i>Plegadis falcinellus</i>
מיינה מצויה	מין פולש	<i>Acridotheres tristis</i>
נץ מצוי	לא בסיכון	<i>Accipiter nisus</i>
נקר סורי	לא בסיכון	<i>Dendrocopos syriacus</i>
סבכי טוחנים	חולף מצוי	<i>Sylvia curruca</i>
סבכי שחור-כיפה	חולף וחורף מצוי	<i>Sylvia atricapilla</i>
סיס חומות	לא בסיכון	<i>Apus apus</i>
סנונית מערות	לא בסיכון	<i>Cecropis daurica</i>
סנונית רפתות	לא בסיכון	<i>Hirundo rustica</i>
עורב אפור	לא בסיכון	<i>Corvus corone</i>
עורבני שחור-כיפה	לא בסיכון	<i>Garrulus glandarius</i>
עלווית אפורה	חולפת מצויה	<i>Phylloscopus trochilus</i>
עלווית חורף	חורפת מצויה	<i>Phylloscopus collybita</i>
פרוש מצוי	חורף מצוי	<i>Fringilla coelebs</i>
פשוש	לא בסיכון	<i>Prinia gracilis</i>
צופית	לא בסיכון	<i>Nectarinia osea</i>
צוצלת	לא בסיכון	<i>Streptoplia sengalensis</i>
שחרור	לא בסיכון	<i>Turdus merula</i>
פרפרים		
כחלון האספסת	לא בסיכון	<i>Leptotes pirithous</i>
כחלון האפון	לא בסיכון	<i>Lampides boeticus</i>
לבנין הצנון	לא בסיכון	<i>Pieris (Artogeia) rapae leucosoma</i>
נימפית החורשף	לא בסיכון	<i>Vanessa cardui cardui</i>

סקר טבע עירוני - רמלה

העיר העתיקה

אתר מספר 13

רשימת מיני צומח

שם הצמח	שם מדעי	שכיחות	סטטוס	אנדמיות
1. אמיר קוצני	<i>Emex spinosa</i>	נפוץ		
2. אספרג החורש	<i>Asparagus aphyllus</i>	מצוי		
3. ארכובית הציפורים	<i>Polygonum arenastrum</i>	מצוי		
4. ארכובית שבטבטית	<i>Polygonum equisetiforme</i>	נפוץ		
5. ברומית דו-אבקנית	<i>Bromus diandrus</i>	נדיר		
6. גדילן מצוי	<i>Silybum marianum</i>	נפוץ		
7. גזר קיפח	<i>Daucus carota</i>	נפוץ		
8. גרניון רך	<i>Geranium molle</i>	נפוץ		
9. דגנה הודית	<i>Eleusine indica</i>		פולש	
10. ויתניה משכרת	<i>Withania somnifera</i>	מצוי		
11. ושינגטוניה בלתי מזוהה	<i>Washingtonia sp.</i>	אין נתון		
12. חמצוץ נטוי	<i>Oxalis pes-caprae</i>		פולש	
13. חסת המצפן	<i>Lactuca serriola</i>	נפוץ		
14. יבלית מצויה	<i>Cynodon dactylon</i>	נפוץ		
15. יבוט השדה	<i>Prosopis farcta</i>	מצוי		
16. ירבוז מבריק	<i>Amaranthus blitum</i>		פולש	
17. כתלית יהודה	<i>Parietaria judaica</i>	מצוי		
18. לוע-ארי סיצילי	<i>Antirrhinum siculum</i>	נדיר מאוד		
19. סולנום זיתני	<i>Solanum elaeagnifolium</i>		פולש	
20. עבקנה שכיח	<i>Arundo donax</i>	מצוי		
21. עוקץ-עקרב בלתי מזוהה	<i>Heliotropium sp.</i>	אין נתון		
22. פיקוס התאנה	<i>Ficus carica</i>	נפוץ		
23. צלף קוצני	<i>Capparis zoharyi</i>	מצוי		
24. צמרנית הסלעים	<i>Phagnalon rupestre</i>	מצוי		
25. קוטב מצוי	<i>Tribulus terrestris</i>	מצוי		
26. קייצת מסולסלת	<i>Conyza bonariensis</i>		פולש	
27. רגלת הגינה	<i>Portulaca oleracea</i>	מצוי		
28. שיכרון זהוב	<i>Hyoscyamus aureus</i>	נפוץ		

סקר טבע עירוני - רמלה

אתר מספר 14

טיילת המסילה

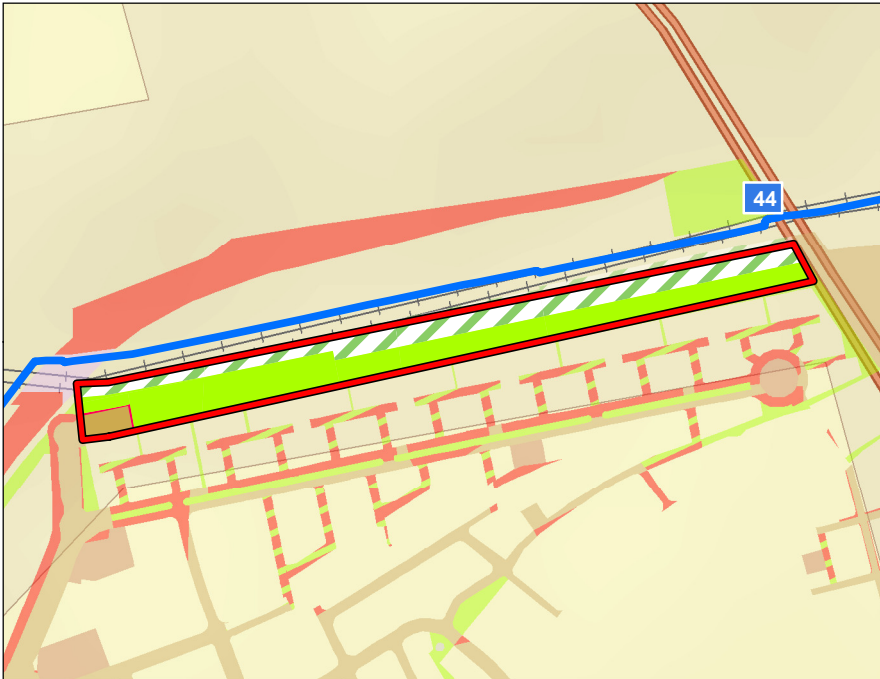

תכניות מאושרות בשטח האתר:

תכנית לה/במ/1000/17/1/ב מייעדת את האתר לשטח ציבורי פתוח.

תכניות מתאר ארציות ומחוזיות:

תכנית מתאר ארצית משולבת למשק המים איגום מים עיליים, החדרה, העשרה והגנה על מי תהום (תמ"א 4/ב/34) מגדירה את השטח כבעל רגישות החדרת מי תהום.

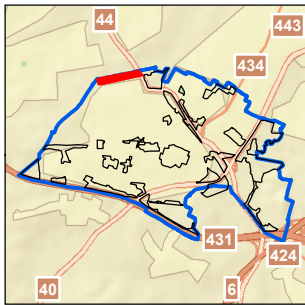

הנתונים נכונים לנובמבר 2019

יעודי קרקע בשטח האתר:

- דרך מוצעת
- דרך קיימת/מאושרת
- חקלאות
- שטח ציבורי פתוח

תכניות עתידיות בשטח האתר:

שימושי קרקע בפועל:

מתוכננת טיילת ומתקנים בגן המסילה לפי תוכנית מאושרת.

אדמת בור.

תשתיות קליטת קהל:

מוסדות חינוך ותרבות:

חניה, פינות ישיבה מוצלות ומתקני שעשועים.

לא נמצאו מוסדות חינוך בקרבת האתר.

מפגעים:

קרקע חמרה שהונחה באתר בין העצים לא יציבה ומהווה סכנת קריסה בסמיכות לגשמים. צמחייה פולשת.

המלצות:

הוספת צמחייה מושכת ציפורים ופרפרים בגינון העירוני.

סקר טבע עירוני - רמלה

טיילת המסילה

אתר מספר 14



מבט כללי



נימפית חורשף על חרצית עטורה



צופית בוהקת, זכר



חרצית עטורה



עלווית חורף



צוצלת

סקר טבע עירוני - רמלה

טיילת המסילה

אתר מספר 14

ממצאים	פירוט
1. צמח נדיר/ ייחודי	עבקה נדיר
2. עץ בולט/ מיוחד	אשל הפרקים - שדרה של עצים בתוך מדרכת הטיילת
3. גיטון בצמחייה מקומית	זית אירופי
4. צמח נדיר/ ייחודי	עבקה שכיח



- ממצא נקודתי
- מפגעים**
- ▲ צמחייה פולשת
- תשתיות קליטת קהל**
- + כניסה לשטח
- + מתקני ספורט
- + מתקני שעשועים
- + ספסלים
- אתר טבע עירוני
- גבול שיפוט רמלה

סקר טבע עירוני - רמלה

טיילת המסילה

אתר מספר 14

רשימת בעלי החיים שנצפו באתר

שם המין	סטטוס	שם לטיני
זוחלים		
חרדון מצוי	לא בסיכון	<i>Stellagama stellio</i>
עופות		
אנפית בקר	לא בסיכון	<i>Bubulcus ibis</i>
בולבול ממושקף	לא בסיכון	<i>Pycnonotus xanthopygos</i>
דרור הבית	לא בסיכון	<i>Passer domesticus</i>
יונת הבית	לא בסיכון	<i>Columba livia domestica</i>
ירגזי מצוי	לא בסיכון	<i>Parus major</i>
ירקון	לא בסיכון	<i>Carduelis chloris</i>
מגלן חום	לא בסיכון	<i>Plegadis falcinellus</i>
מיינה מצויה	מין פולש	<i>Acridotheres tristis</i>
נחליאלי לבן	חורף מצוי	<i>Motacilla alba</i>
סנונית רפתות	לא בסיכון	<i>Hirundo rustica</i>
עורב אפור	לא בסיכון	<i>Corvus corone</i>
עלווית אפורה	חולפת מצויה	<i>Phylloscopus trochilus</i>
עלווית חורף	חורפת מצויה	<i>Phylloscopus collybita</i>
פרוש מצוי	חורף מצוי	<i>Fringilla coelebs</i>
פשוש	לא בסיכון	<i>Prinia gracilis</i>
צופית	לא בסיכון	<i>Nectarinia osea</i>
צוצלת	לא בסיכון	<i>Streptopelia sengalensis</i>
שלדג לבן-חזה	לא בסיכון	<i>Halcyon smyrnensis</i>
תור מצוי	קרוב לסיכון	<i>Streptopelia turtur</i>
פרפרים		
נימפית החורשף	לא בסיכון	<i>Vanessa cardui cardui</i>

סקר טבע עירוני - רמלה

טיילת המסילה

אתר מספר 14

רשימת מיני צומח				
שם הצמח	שם מדעי	שכיחות	סטטוס	אנדמיות
1. אלה ארץ-ישראלית	<i>Pistacia palaestina</i>	נפוץ	מוגן	
2. אמ"ך קוצני	<i>Emex spinosa</i>	נפוץ		
3. אסתר מרצעני	<i>Aster subulatus</i>		פולש	
4. אצבען בלתי מזוהה	<i>Digitaria sp.</i>	אין נתון		
5. ארכובית שבטבטית	<i>Polygonum equisetiforme</i>	נפוץ		
6. אשל הפרקים	<i>Tamarix aphylla</i>	מצוי	מוגן	
7. גדילן מצוי	<i>Silybum marianum</i>	נפוץ		
8. גומא הפקעים	<i>Cyperus rotundus</i>	נפוץ		
9. גזר קיפח	<i>Daucus carota</i>	נפוץ		
10. דגנה הודית	<i>Eleusine indica</i>		פולש	
11. דורת ארם-צובא	<i>Sorghum halepense</i>	נפוץ		
12. דטורה נטויית-פרי	<i>Datura innoxia</i>		פולש	
13. הגה מצויה	<i>Alhagi graecorum</i>	מצוי		
14. ויתניה משכרת	<i>Withania somnifera</i>	מצוי		
15. זון אשון	<i>Lolium rigidum</i>	נפוץ		
16. זיפן בלתי מזוהה	<i>Setaria sp.</i>	אין נתון		
17. זיף-נוצה ריסני	<i>Pennisetum ciliare</i>	תדיר		
18. זית אירופי	<i>Olea europaea</i>	תדיר		
19. חלבולב זוחל	<i>Euphorbia serpens</i>	אין נתון		
20. חסת המצפן	<i>Lactuca serriola</i>	נפוץ		
21. חפורית מצויה	<i>Phalaris brachystachys</i>	מצוי		
22. חרוב מצוי	<i>Ceratonia siliqua</i>	תדיר	מוגן	
23. חרצית עטורה	<i>Chrysanthemum coronariu</i>	נפוץ		
24. יבלית מצויה	<i>Cynodon dactylon</i>	נפוץ		
25. יבובת השדה	<i>Prosopis farcta</i>	מצוי		
26. ירבוז לבן	<i>Amaranthus albus</i>		פולש	
27. ירבוז מבריק	<i>Amaranthus blitum</i>		פולש	
28. ירבוז פלמר	<i>Amaranthus palmeri</i>	תדיר		
29. ירבוז שרוע	<i>Amaranthus blitoides</i>		פולש	
30. כף-אווז האשפות	<i>Chenopodium murale</i>	נפוץ		
31. כף-אווז לבנה	<i>Chenopodium album</i>	מצוי		
32. כשות השדות	<i>Cuscuta campestris</i>		פולש	
33. לנטנה ססגונית	<i>Lantana camara</i>		פולש	
34. לשישית הצבעים	<i>Chrozophora tinctoria</i>	נפוץ		
35. מעוג כרתי	<i>Lavatera cretica</i>	מצוי		
36. מרור הגינות	<i>Sonchus oleraceus</i>	נפוץ		
37. ניסנית זיפנית	<i>Crepis aspera</i>	נפוץ		
38. סביון אביבי	<i>Senecio vernalis</i>	נפוץ		
39. סולנום זיתני	<i>Solanum elaeagnifolium</i>		פולש	
40. עבקנה שכיח	<i>Arundo donax</i>	מצוי		
41. עוקץ-עקרב בלתי מזוהה	<i>Heliotropium sp.</i>	אין נתון		
42. פרעושיית ערבית	<i>Pulicaria arabica</i>	תדיר		
43. קוטב מצוי	<i>Tribulus terrestris</i>	מצוי		
44. קייצת מסולסלת	<i>Conyza bonariensis</i>		פולש	
45. קנה מצוי	<i>Phragmites australis</i>	נפוץ		

סקר טבע עירוני - רמלה

טיילת המסילה

אתר מספר 14

רשימת מיני צומח

שם הצמח	שם מדעי	שכיחות	סטטוס	אנדמיות
46. רגלת הגינה	Portulaca oleracea	מצוי		
47. רימון מצוי	Punica granatum	תדיר		
48. שיבולת-שועל נפוצה	Avena sterilis	נפוץ		
49. תות בלתי מזוהה	Morus sp.	אין נתון		

סקר טבע עירוני - רמלה

צפון רמלה

אתר מספר 15



מידע כללי:

שטח: 120.5 דונם.

מיקום:

האתר ממוקם ממזרח לשכונת נווה דוד. בצפון ובמזרח גובל במסילת הרכבת, בדרום ובמערב בכביש 44.

נגישות:

רגלית, מחניית אנדרת האצ"ל.

קישוריות:

אתר מנותק מאתרי הטבע האחרים בעיר.

טופוגרפיה:

מישורי למדי.

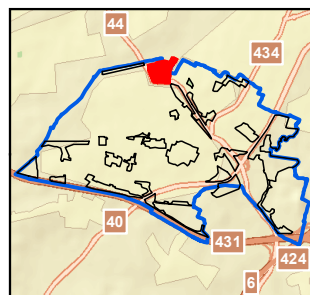

תיאור ממצאים כללי:

שטח בור על אדמת חמרה אשר ברובו מופר מאוד. במקום מספר בריכות חורף עם ריכוז מיני צומח ובעלי חיים ייחודיים.

צומח:

אתר מגוון בצומח. שטח עשבוני מגוון הכולל פסיפס של ריכוזים של חילף החולות על גבי חמרה, צומח מעזבות עשבוני, בריכת חורף קטנה ומופרת ועצי שיזף פזורים. שטח זה כולל מינים מאפיינים לשני בתי הגידול בשטח, חמרה חולית על רוב השטח וקרקע כבדה סמוך למסילת הרכבת.

מיני צומח "אדומים":

לא נמצאו בשטח האתר.

מיני דגל:

אשל הפרקים, חילף החולות, כדן קטן פרחים, כלנית מצויה, ציפורנית ארץ-ישראלית ותורמוס ההרים.

בעלי חיים:

עיקר המינים הם מלווי אדם כגון: דרור הבית, צוצלת, יונת הבית ועוד. בבריכות החורף בתחום האתר אותרה אוכלוסיה של קרפדה ירוקה.

מיני דגל:

קרפדה ירוקה.

סקר טבע עירוני - רמלה

אתר מספר 15

צפון רמלה

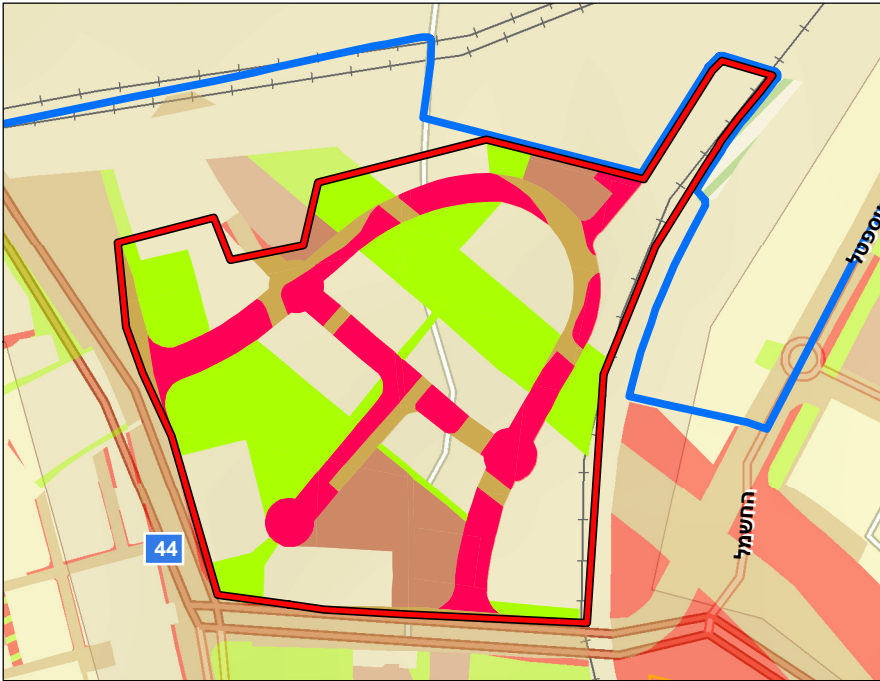

תכניות מאושרות בשטח האתר:

תמ"א/47 ר מייעדת את האתר למגורים, תעסוקה, שטח ציבורי פתוח ודרך. תכנית מח/153/ב מייעדת את הגבול הדרומי של האתר לבניני ציבור ודרך ואת הגבול המזרחי לתעסוקה ושטח ציבורי פתוח.

תכניות מתאר ארציות ומחוזיות:

תכנית מתאר ארצית משולבת למשק המים איגום מים עיליים, החדרה, העשרה והגנה על מי תהום (תמ"א 4/ב/34) מגדירה את השטח כבעל רגישות החדרת מי תהום.

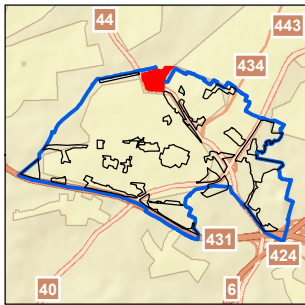

הנתונים נכונים לנובמבר 2019

יעודי קרקע בשטח האתר:

- דרך מוצעת
- דרך קיימת/מאושרת
- מבנים ומוסדות ציבור
- שטח ציבורי פתוח

שימושי קרקע בפועל:

אדמת בור.

לא התקבל מידע לגבי תכניות עתידיות.

תשתיות קליטת קהל:

מוסדות חינוך ותרבות:

הצופים שבט אחווה.

חנייה.

מפגעים:

מפגעי פסולת רבים, כולל פגרי צאן, צמחייה פולשת בעיקר של שיטה כחלחלה.

המלצות:

שמירה על בריכות החורף באתר, טיפול במפגעים השונים באתר.

סקר טבע עירוני - רמלה

צפון רמלה

אתר מספר 15



מבט כללי



ציפורנית ארץ-ישראלית



שלדג לבן-חזה



דררות



ירגזי מצוי



ציפורנית צרפתית

סקר טבע עירוני - רמלה

צפון רמלה

אתר מספר 15

ממצאים	פירוט
1. צמח נדיר/ ייחודי	נורית אסיה
2. בית גידול לח עונתי	פרעושית ערבית - שלולית גדולה בשטח של דונם וחצי, עני בצמחיית בגלח
3. עץ בולט/ מיוחד	שיזף מצוי - שדרה
4. צמח נדיר/ ייחודי	נורית המלל - מקבץ בשפת השלולית
5. עץ בולט/ מיוחד	שיזף מצוי
6. צמח נדיר/ ייחודי	חלוק שעיר וציפורנית צרפתית
7. עץ בולט/ מיוחד	שיזף מצוי - ארבעה פרטים גדולים
8. עץ בולט/ מיוחד	שיזף מצוי - שני פרטים
9. צמח נדיר/ ייחודי	כלנית מצויה
10. צמח נדיר/ ייחודי	שום גבוה
11. אתר פריחה	חצב מצוי - מקבץ בשדה החילף
12. עץ בולט/ מיוחד	שיזף מצוי
13. צמח נדיר/ ייחודי	ציפורנית ארץ-ישראלית
14. בית גידול לח עונתי	פרעושית ערבית - שקע לח. פוטנציאל לבריכת חורף
15. עץ בולט/ מיוחד	אשל הפרקים - חורשה קטנה
16. עץ בולט/ מיוחד	כליל החורש - עץ בוגר
17. אתר פריחה	כדן קטן פרחים - מקבץ פריחה בתוך החורשה
18. צמח נדיר/ ייחודי	תורמוס ההרים
19. עץ בולט/ מיוחד	פיקוס השקמה - בגובה 5 מ'
20. עץ בולט/ מיוחד	פיקוס השקמה - בגובה 6 מ'

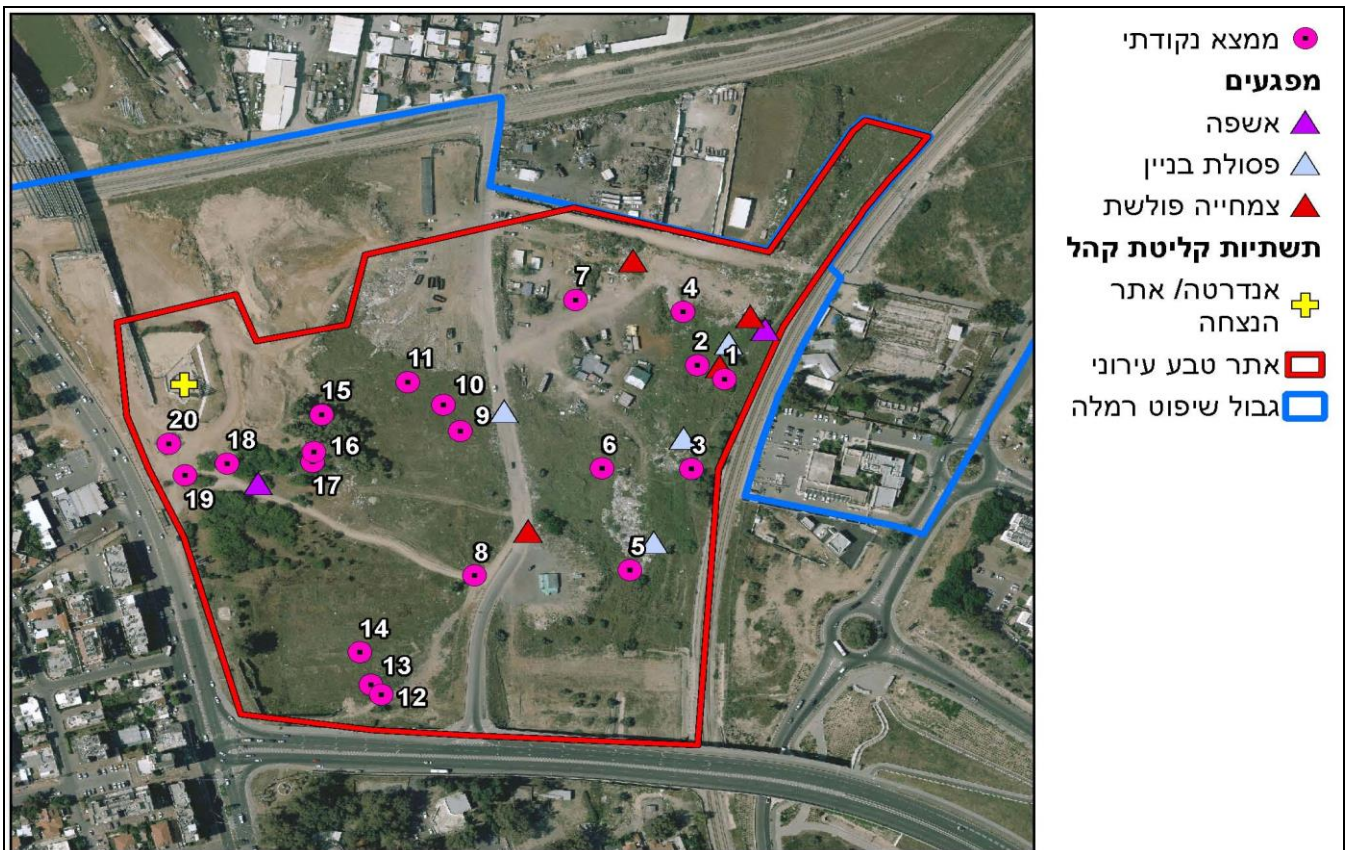

סקר טבע עירוני - רמלה

צפון רמלה

אתר מספר 15

רשימת בעלי החיים שנצפו באתר

שם המין	סטטוס	שם לטיני
דו-חיים		
קרפדה ירוקה	בסכנת הכחדה	Bufo viridis Laurenti
זוחלים		
חרדון מצוי	לא בסיכון	Stellagama stellio
יונקים		
חולד	לא בסיכון	Spalax leucodon
עופות		
אנפית בקר	לא בסיכון	Bubulcus ibis
בולבול ממושקף	לא בסיכון	Pycnonotus xanthopygos
בז מצוי	לא בסיכון	Falco tinnunculus
דוחל חום-גרון	חולף מצוי	Saxicola rubetra
דוחל שחור-גרון	חורף מצוי	Saxicola rubicola
דרור הבית	לא בסיכון	Passer domesticus
דררה	מין פולש	Psittacula krameri
חטפית אפורה	עתידה בסכנה	Muscicapa striata
חכלילית עצים	חולפת מצויה	Phoenicurus phoenicurus
חנקן נובי	חולף מצוי	Lanius nubicus
יונת הבית	לא בסיכון	Columba livia domestica
ירגזי מצוי	לא בסיכון	Parus major
ירקון	לא בסיכון	Carduelis chloris
כרוון מצוי	לא בסיכון	Burhinus oediconemus
מגלן חום	לא בסיכון	Plegadis falcinellus
מיינה מצויה	מין פולש	Acridotheres tristis
נחליאלי לבן	חורף מצוי	Motacilla alba
סבכי טוחנים	חולף מצוי	Sylvia curruca
סבכי שחור-כיפה	חולף וחורף מצוי	Sylvia atricapilla
סיס חומות	לא בסיכון	Apus apus
סיקסק	לא בסיכון	Hoplopterus spinosus
סנונית מערות	לא בסיכון	Cecropis daurica
סנונית רפתות	לא בסיכון	Hirundo rustica
עורב אפור	לא בסיכון	Corvus corone
עלווית אפורה	חולפת מצויה	Phylloscopus trochilus
עלווית חורף	חורפת מצויה	Phylloscopus collybita
פפיון שדות	חולף וחורף מצוי	Anthus pratensis
פרוש מצוי	חורף מצוי	Fringilla coelebs
פשוש	לא בסיכון	Prinia gracilis
צופית	לא בסיכון	Nectarinia osea
צוצלת	לא בסיכון	Streptopelia sengalensis
שלדג לבן-חזה	לא בסיכון	Halcyon smyrnensis
תור מצוי	קרוב לסיכון	Streptopelia turtur
תור צווארון	לא בסיכון	Streptopelia decaocto
פרפרים		
לבנין הצנון	לא בסיכון	Pieris (Artogeia) rapae leucosoma
לבנין הרכפה	לא בסיכון	Pontia daplidice daplidice
לבנין משיש	לא בסיכון	Belenois aurota
נחושתן החומעה	לא בסיכון	Lycaena thersamon
נימפית החורשף	לא בסיכון	Vanessa cardui cardui

סקר טבע עירוני - רמלה

צפון רמלה

אתר מספר 15

רשימת מיני צומח

שם הצמח	שם מדעי	שכיחות	סטטוס	אנדמיות
1. אזדרכת מצויה	Melia azedarach		פולש	
2. אמ"ך קוצני	Emex spinosa	נפוץ		
3. אמיתה קיצית	Ammi visnaga	נפוץ		
4. אספרג ארוך-עלים	Asparagus horridus	מצוי		
5. אספרג החורש	Asparagus aphyllus	מצוי		
6. אסתר מרצעני	Aster subulatus		פולש	
7. אפרורית מצויה	Glinus lotoides	תדיר		
8. ארכובית שבטבטית	Polygonum equisetiforme	נפוץ		
9. אשל הפרקים	Tamarix aphylla	מצוי	מוגן	
10. בוצין מפורץ	Verbascum sinuatum	נפוץ		
11. בן-קוצן מאפיר	Picnemon acarna	מצוי		
12. ברומית דו-אבקנית	Bromus diandrus	תדיר		
13. ברומית מאוגדת	Bromus fasciculatus	נפוץ		
14. ברקן סורי	Notobasis syriaca	נפוץ		
15. גדילן מצוי	Silybum marianum	נפוץ		
16. גזיר המפרקים	Torilis nodosa	מצוי		
17. גרנין גזור	Geranium dissectum	תדיר		
18. דבשה מחורצת	Melilotus sulcatus	מצוי		
19. דגנין בירותי	Rostraria smyrnacea	מצוי		
20. דטורה נטויית-פרי	Datura innoxia		פולש	
21. דדרר מצוי	Centaurea iberica	נפוץ		
22. הגה מצויה	Alhagi graecorum	מצוי		
23. ושינגטוניה בלתי מזוהה	Washingtonia sp.	אין נתון		
24. זית אירופי	Olea europaea	תדיר		
25. זנב-שועל ארוך	Alopecurus myosuroides	תדיר		
26. זנב-שועל מצוי	Alopecurus utriculatus	מצוי		
27. זקנן שעיר	Hyparrhenia hirta	נפוץ		
28. חוח עקוד	Scolymus maculatus	נפוץ		
29. חומעה יפה	Rumex pulcher	מצוי		
30. חורשף מצויץ	Atractylis comosa	מצוי		ישראל ולבנון
31. חילף החולות	Desmostachya bipinnata	תדיר		
32. חלוק שעיר	Petrorhagia dubia	מצוי		
33. חמצייץ נטוי	Oxalis pes-caprae		פולש	
34. חסת המצפן	Lactuca serriola	נפוץ		
35. חפורית מזוהה	Phalaris paradoxa	תדיר		
36. חצב מצוי	Urginea maritima	נפוץ	מוגן	
37. חרדל לבן	Sinapis alba	נפוץ		
38. חרחבינה מכחילה	Eryngium creticum	נפוץ		
39. חרצית עטורה	Chrysanthemum coronariu	נפוץ		
40. טבק השיח	Nicotiana glauca		פולש	
41. טיונית החולות	Heterotheca subaxillaris		פולש	
42. יבלית מצויה	Cynodon dactylon	נפוץ		
43. יבוט השדה	Prosopis farcta	מצוי		
44. ירבוז מבריק	Amaranthus blitum		פולש	
45. ירבוז שרוע	Amaranthus blitoides		פולש	

סקר טבע עירוני - רמלה

צפון רמלה

אתר מספר 15

רשימת מיני צומח

שם הצמח	שם מדעי	שכיחות	סטטוס	אנדמיות
46. כדן קטן-פרחים	Muscari parviflorum	תדיר		
47. כלנית מצויה	Anemone coronaria	נפוץ	מוגן	
48. כנפון זהוב	Verbesina encelioides		פולש	
49. כף-אווז הגינות	Chenopodium opulifolium	תדיר		
50. כף-אווז לבנה	Chenopodium album	מצוי		
51. כף-אווז ריחנית	Chenopodium ambrosioides	תדיר		
52. כשות השדות	Cuscuta campestris		פולש	
53. כתמה עבת-שורשים	Leontodon tuberosus	נפוץ		
54. לוף ירוק	Arum hygrophilum	תדיר		
55. לחך בלוטי	Plantago afra	נפוץ		
56. לחך מצוי	Plantago lagopus	נפוץ		
57. לכיד הנחלים	Xanthium strumarium		פולש	
58. לנטנה ססגונית	Lantana camara		פולש	
59. לפתית מצויה	Hirschfeldia incana	נפוץ		
60. לשון-שור מגובבת	Hormuzakia aggregata	תדיר		
61. לשישית הצבעים	Chrozophora tinctoria	נפוץ		
62. מוצית קוצנית	Pallenis spinosa	מצוי		
63. מכנף נאה	Tipuana tipu	אין נתון		
64. מעוג כרתי	Lavatera cretica	מצוי		
65. מקור-חסידה מצוי	Erodium moschatum	נפוץ		
66. מרגנית השדה	Anagallis arvensis	נפוץ		
67. מרור הגינות	Sonchus oleraceus	נפוץ		
68. מרקולית מצויה	Mercurialis annua	תדיר		
69. משערת זהובה	Lamarckia aurea	נפוץ		
70. נורית אסיה	Ranunculus asiaticus	נפוץ	מוגן	
71. נורית המלל	Ranunculus scandicinus	מצוי		
72. ניסנית דו-קרנית	Crepis sancta	נפוץ		
73. ניסנית זיפנית	Crepis aspera	נפוץ		
74. נשן צפוף	Piptatherum thomasii	נפוץ		
75. סביון אביבי	Senecio vernalis	נפוץ		
76. סולנום זיתני	Solanum elaeagnifolium		פולש	
77. סולנום שחור	Solanum nigrum	מצוי		
78. סרפד הכדורים	Urtica pilulifera	תדיר		
79. עבדקן מצוי	Polypogon monspeliensis	מצוי		
80. עוקץ-עקרב בלתי מזוהה	Heliotropium sp.	אין נתון		
81. עכנאי שרוע	Echium angustifolium	נפוץ		
82. עשן מטפס	Fumaria capreolata	תדיר		
83. פיקוס קדוש	Ficus religiosa	אין נתון		
84. פרעושיית ערבית	Pulicaria arabica	תדיר		
85. פרקינסוניה שכינית	Parkinsonia aculeata		פולש	
86. ציפורנית ארץ-ישראלית	Silene palaestina	תדיר		ישראל ולבנון
87. צלף קוצני	Capparis zoharyi	מצוי		
88. צנון מצוי	Raphanus raphanistrum	מצוי		
89. קוטב מצוי	Tribulus terrestris	מצוי		
90. קורטם דק	Carthamus tenuis	נפוץ		

סקר טבע עירוני - רמלה

צפון רמלה

אתר מספר 15

רשימת מיני צומח

שם הצמח	שם מדעי	שכיחות	סטטוס	אנדמיות
.91 קחווון מצוי	Anthemis pseudocotula	נפוץ		
.92 קחוונית מצויה	Ormenis mixta	מצוי		
.93 קייצת מסולסלת	Conyza bonariensis		פולש	
.94 קייצת קנדית	Conyza canadensis		פולש	
.95 קיקיון מצוי	Ricinus communis		פולש	
.96 רגלת הגינה	Portulaca oleracea	מצוי		
.97 שברק קוצני	Ononis spinosa	מצוי		
.98 שום גבוה	Allium ampeloprasum	מצוי	מוגן	
.99 שיבולת-שועל נפוצה	Avena sterilis	נפוץ		
.100 שיזף מצוי	Ziziphus spina-christi	נפוץ	מוגן	
.101 תורמוס ההרים	Lupinus pilosus	תדיר	מוגן	
.102 תלתן אלכסנדרוני	Trifolium alexandrinum	תדיר		
.103 תלתן רפה	Trifolium nigrescens	נדיר למדי		

סקר טבע עירוני - רמלה

גן רשל

אתר מספר 16



מידע כללי:

שטח: 10.8 דונם.

מיקום:

האתר ממוקם בדרום מערב שכונת קרית מנחם בגין. תחום ברחובות הרב מרדכי שרעבי, אבא אחימאיר ושמואל תמיר.

נגישות:

רגלית, מרחוב אבא אחימאיר.

קישוריות:

אתר מנותק מאתרי הטבע האחרים בעיר.

טופוגרפיה:

מישורי.

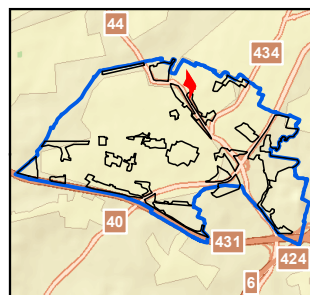

תיאור ממצאים כללי:

גן ציבורי הכולל גינות אינטנסיבי.

צומח:

גינות עירוני.

מיני דגל:
שיזף מצוי.

מיני צומח "אדומים":
לא נמצאו בשטח האתר.

בעלי חיים:

עיקר המינים מלווי אדם כגון: דרור הבית, צוצלת, יונת הבית ועוד.

מיני דגל:

סנונית רפתות, דוכיפת.

סקר טבע עירוני - רמלה

אתר מספר 16

גן רשל

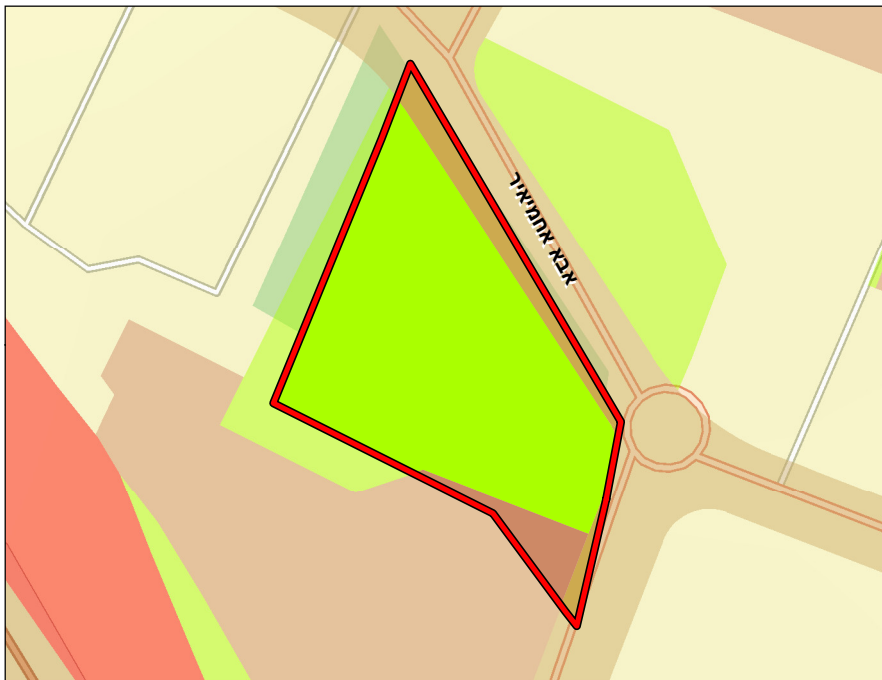

תכניות מאושרות בשטח האתר:

תכנית לה/במ/2/18/1000 מייעדת את האתר לשטח ציבורי פתוח. תכנית לה/18/1000 מייעדת את האתר למגורים.

תכניות מתאר ארציות ומחוזיות:

תכנית מתאר ארצית משולבת למשק המים איגום מים עיליים, החדרה, העשרה והגנה על מי תהום (תמ"א 4/ב/34) מגדירה את השטח כבעל רגישות החדרת מי תהום.

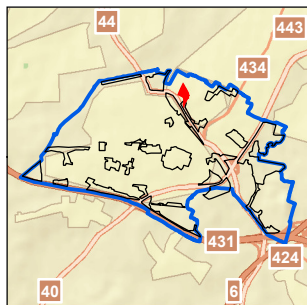

הנתונים נכונים לנובמבר 2019

יעודי קרקע בשטח האתר:

- דרך קיימת/מאושרת
- מבנים ומוסדות ציבור
- שטח ציבורי פתוח

תכניות עתידיות בשטח האתר:

לא התקבל מידע לגבי תכניות עתידיות.

שימושי קרקע בפועל:

גן עירוני (גן בריל).

תשתיות קליטת קהל:

חניה, פינות ישיבה מוצלות ומתקני שעשועים.

מוסדות חינוך ותרבות:

גנים: דליה מעוז ומנחם. בית ספר אופק.

מפגעים:

גיבון בצמחייה פולשת של לנטנה 800 גונית.

המלצות:

הוספת צמחייה מושכת ציפורים ופרפרים בגיבון העירוני.

סקר טבע עירוני - רמלה גן רשל

אתר מספר 16



מבט כללי



דוכיפת



צופית בוהקת, זכר



מבט כללי



לבנין משויש



שיזף מצוי

סקר טבע עירוני - רמלה גן רשל

אתר מספר 16

ממצאים	פירוט
1. בוסתן/ חקלאות מסורתית	שקד מצוי
2. עץ בולט/ מיוחד	שיזף מצוי - בגובה 7-6 מ'
3. עץ בולט/ מיוחד	שיזף מצוי - מתנשא לגובה של כעשרה מטרים



- ממצא נקודתי
- מפגעים**
- ▲ צמחייה פולשת
- △ אחר
- תשתיות קליטת קהל**
- + אנדרטה/ אתר הנצחה
- + גינת כלבים
- + מתקני ספורט
- + מתקני שעשועים
- + צל
- אתר טבע עירוני
- גבול שיפוט רמלה

סקר טבע עירוני - רמלה גן רשל

אתר מספר 16

רשימת בעלי החיים שנצפו באתר

שם המין	סטטוס	שם לטיני
עופות		
אדום-חזה	חולף וחורף מצוי	<i>Erithacus rubecula</i>
בולבול ממושקף	לא בסיכון	<i>Pycnonotus xanthopygos</i>
דוכיפת	לא בסיכון	<i>Upupa epops</i>
דרור הבית	לא בסיכון	<i>Passer domesticus</i>
דררה	מין פולש	<i>Psittacula krameri</i>
יונת הבית	לא בסיכון	<i>Columba livia domestica</i>
ירגזי מצוי	לא בסיכון	<i>Parus major</i>
מיינה מצויה	מין פולש	<i>Acridotheres tristis</i>
נחליאלי לבן	חורף מצוי	<i>Motacilla alba</i>
נקר סורי	לא בסיכון	<i>Dendrocopos syriacus</i>
סבכי טוחנים	חולף מצוי	<i>Sylvia curruca</i>
סבכי שחור-כיפה	חולף וחורף מצוי	<i>Sylvia atricapilla</i>
סנונית רפתות	לא בסיכון	<i>Hirundo rustica</i>
עורב אפור	לא בסיכון	<i>Corvus corone</i>
עלווית אפורה	חולפת מצויה	<i>Phylloscopus trochilus</i>
עלווית חורף	חורפת מצויה	<i>Phylloscopus collybita</i>
פשוש	לא בסיכון	<i>Prinia gracilis</i>
צופית	לא בסיכון	<i>Nectarinia osea</i>
צוצלת	לא בסיכון	<i>Streptoplia sengalensis</i>
שלדג לבן-חזה	לא בסיכון	<i>Halcyon smyrnensis</i>
פרפרים		
כחלון האספסת	לא בסיכון	<i>Leptotes pirithous</i>
כחלון האפון	לא בסיכון	<i>Lampides boeticus</i>
כחלון הקוטב	לא בסיכון	<i>Zizeeria karsandra</i>
לבנין הצנון	לא בסיכון	<i>Pieris (Artogeia) rapae leucosoma</i>
נימפית החורשף	לא בסיכון	<i>Vanessa cardui cardui</i>

סקר טבע עירוני - רמלה

גן רשל

אתר מספר 16

רשימת מיני צומח

שם הצמח	שם מדעי	שכיחות	סטטוס	אנדמיות
1. ארכובית שבטבטית	<i>Polygonum equisetiforme</i>	נפוץ		
2. בת-יבלית מצרית	<i>Dactyloctenium aegyptium</i>	אין נתון		
3. גדילן מצוי	<i>Silybum marianum</i>	נפוץ		
4. גומא הפקעים	<i>Cyperus rotundus</i>	נפוץ		
5. דבקה זיפנית	<i>Galium aparine</i>	מצוי		
6. דגנה הודית	<i>Eleusine indica</i>		פולש	
7. ויתניה משכרת	<i>Withania somnifera</i>	מצוי		
8. ורוניקה מבריקה	<i>Veronica polita</i>	תדיר		
9. ושינגטוניה בלתי מזהה	<i>Washingtonia sp.</i>	אין נתון		
10. חילף החולות	<i>Desmostachya bipinnata</i>	תדיר		
11. חלבלוב הכדורים	<i>Euphorbia hirta</i>		פולש	
12. חלבלוב זוחל	<i>Euphorbia serpens</i>	אין נתון		
13. חלבלוב נטוי	<i>Euphorbia maculata</i>		פולש	
14. חמצץ קטן	<i>Oxalis corniculata</i>		פולש	
15. יבלית מצויה	<i>Cynodon dactylon</i>	נפוץ		
16. ירבוז מבריק	<i>Amaranthus blitum</i>		פולש	
17. לנטנה ססגונית	<i>Lantana camara</i>		פולש	
18. מעוג כרתי	<i>Lavatera cretica</i>	מצוי		
19. מרור הגינות	<i>Sonchus oleraceus</i>	נפוץ		
20. ניסנית זיפנית	<i>Crepis aspera</i>	נפוץ		
21. נשרן צפוף	<i>Piptatherum thomasii</i>	נפוץ		
22. קוטב מצוי	<i>Tribulus terrestris</i>	מצוי		
23. קייצת קנדית	<i>Conyza canadensis</i>		פולש	
24. קיקיון מצוי	<i>Ricinus communis</i>		פולש	
25. רגלת הגינה	<i>Portulaca oleracea</i>	מצוי		
26. שיזף מצוי	<i>Ziziphus spina-christi</i>	נפוץ	מוגן	
27. שיטה כחלחלה	<i>Acacia saligna</i>		פולש	

סקר טבע עירוני - רמלה

דרור

אתר מספר 17



מידע כללי:

שטח: 69.4 דונם.

מיקום:

האתר ממוקם מצפון וממערב לכלא מעשיהו. בצפון גובל בתיכון אורט רמלה לוד, במזרח ובדרום בכלא מעשיה ובמערב רחוב יאיר שטרן.

נגישות:

רגלית, מחניית מגרש הכדורסל.

קישוריות:

אתר מנותק מאתרי הטבע האחרים בעיר.

טופוגרפיה:

מישורי.

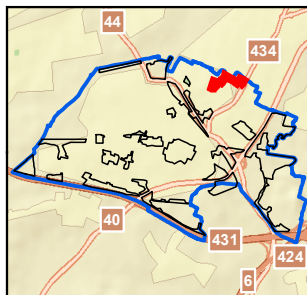

תיאור ממצאים כללי:

שטח בור מופר על תשתית אדמת חמרה ובו צמחייה ייחודית.

צומח:

בעיקר צומח עשבוני מגוון הכולל מספר יחידות שונות, ביניהם שטחים בשלטון רב שנתיים כגון חילף החולות, הגה מצויה וארכובית שבטבטית ושטחים בשלטון חד שנתיים כשעורת התבור. היחידה בין רחוב אפריאט למגרשי הספורט מגוונת ועשירה, אך כוללת ריכוזים של המין הפולש קיקיון מצוי.

מיני צומח "אדומים":

חוחן קרדני.

מיני דגל:

דרדר הקורים, חילף החולות, חצב מצוי, שום גבוה.

בעלי חיים:

עיקר המינים מלווי אדם כגון: דרור הבית, צוצלת, יונת הבית ועוד.

מיני דגל:

סנונית רפתות.

סקר טבע עירוני - רמלה

אתר מספר 17

דרור

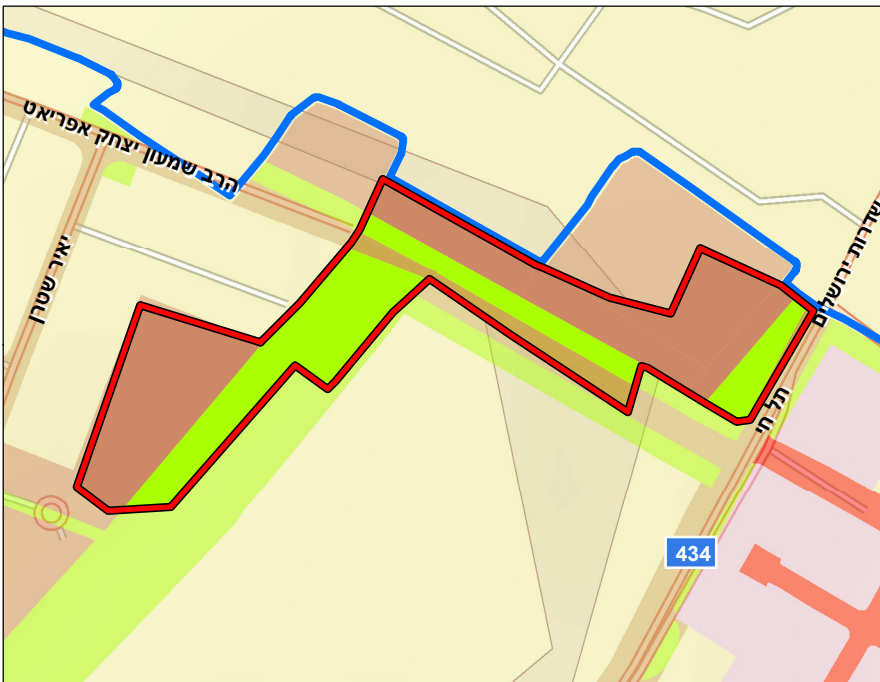

תכניות מאושרות בשטח האתר:

תכנית לה/18/1000 בחלק הצפוני- מייעדת את האתר לדרך ושטח ציבורי פתוח. תוכנית לה/במ/2/18/1000 מייעדת את האתר בחלק הדרומי לשטח ציבורי פתוח ומבני ציבור.

תכניות מתאר ארציות ומחוזיות:

תכנית מתאר ארצית משולבת למשק המים איגום מים עיליים, החדרה, העשרה והגנה על מי תהום (תמ"א 4/ב/34) מגדירה את השטח כבעל רגישות החדרת מי תהום.

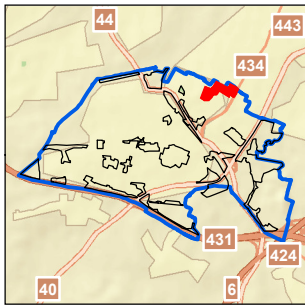

הנתונים נכונים לנובמבר 2019

יעודי קרקע בשטח האתר:

- דרך קיימת/מאושרת
- מבנים ומוסדות ציבור
- שטח ציבורי פתוח

תכניות עתידיות בשטח האתר:

שימושי קרקע בפועל:

בחלקו הדרומי של האתר מתוכנן מסלול 'פאמטרק' לאופניים מכוח התוכנית המאושרת.

דרך ואדמת בור.

תשתיות קליטת קהל:

מוסדות חינוך ותרבות:

אין תשתיות לקליטת קהל.

בית ספר רשב"י ומתנ"ס אופק.

מפגעים:

ריכוזי צמחייה פולשת בעיקר: קקיון מצוי ושיטה כחלחלה.

המלצות:

שמירה על כתמי צמחייה הגדלה על אדמת החמרה באתר, הוספת צמחייה מושכת ציפורים ופרפרים לאתר.

סקר טבע עירוני - רמלה

דרור

אתר מספר 17



מבט כללי



תורמוס צר-עלים



סנוניות רפתות באיסוף בוץ לקן



פרחית נקודתיים על חרצית עטורה

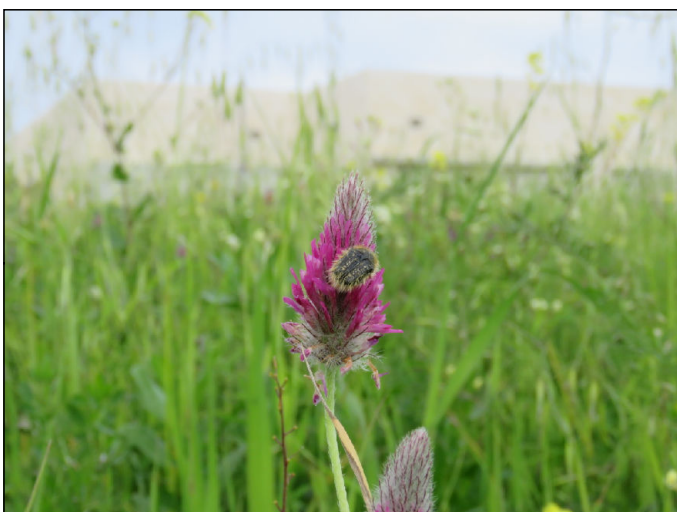

חיפושית טרופינוטה על תלתן ארגמן



מרבד פריחה

סקר טבע עירוני - רמלה

דרור

אתר מספר 17

ממצאים	פירוט
1. צמח נדיר/ ייחודי	חילף החולות
2. עץ בולט/ מיוחד	זית אירופי - חורשה
3. עץ בולט/ מיוחד	פיקוס השקמה - עץ גדול
4. עץ בולט/ מיוחד	ברוש מצוי - שדרת עצים
5. בית גידול לח עונתי	יבלית מצויה, ערבז דק-פרחים, שברק מלבין ופרעושית - שלולית בגודל כמה עשרות מ"ר
6. עץ בולט/ מיוחד	פיקוס השקמה
7. אתר פריחה	שברק משובל, חרצית עטורה וזנב-עקרב שיכני
8. אתר פריחה	פרג אגסי, תורמוס צר עלים, צנון מצוי ובקיה שעירה
9. אתר פריחה	בקיית הכלאיים, בקיה שעירה ובקיה ארץ-ישראלית
10. עץ בולט/ מיוחד	אלת המסטיק זית אירופי
11. צמח נדיר/ ייחודי	שום גבוה
12. עץ בולט/ מיוחד	אקליפטוס המקור - עץ גדול
13. צמח אדום	חוחן קרדני - פרט בודד

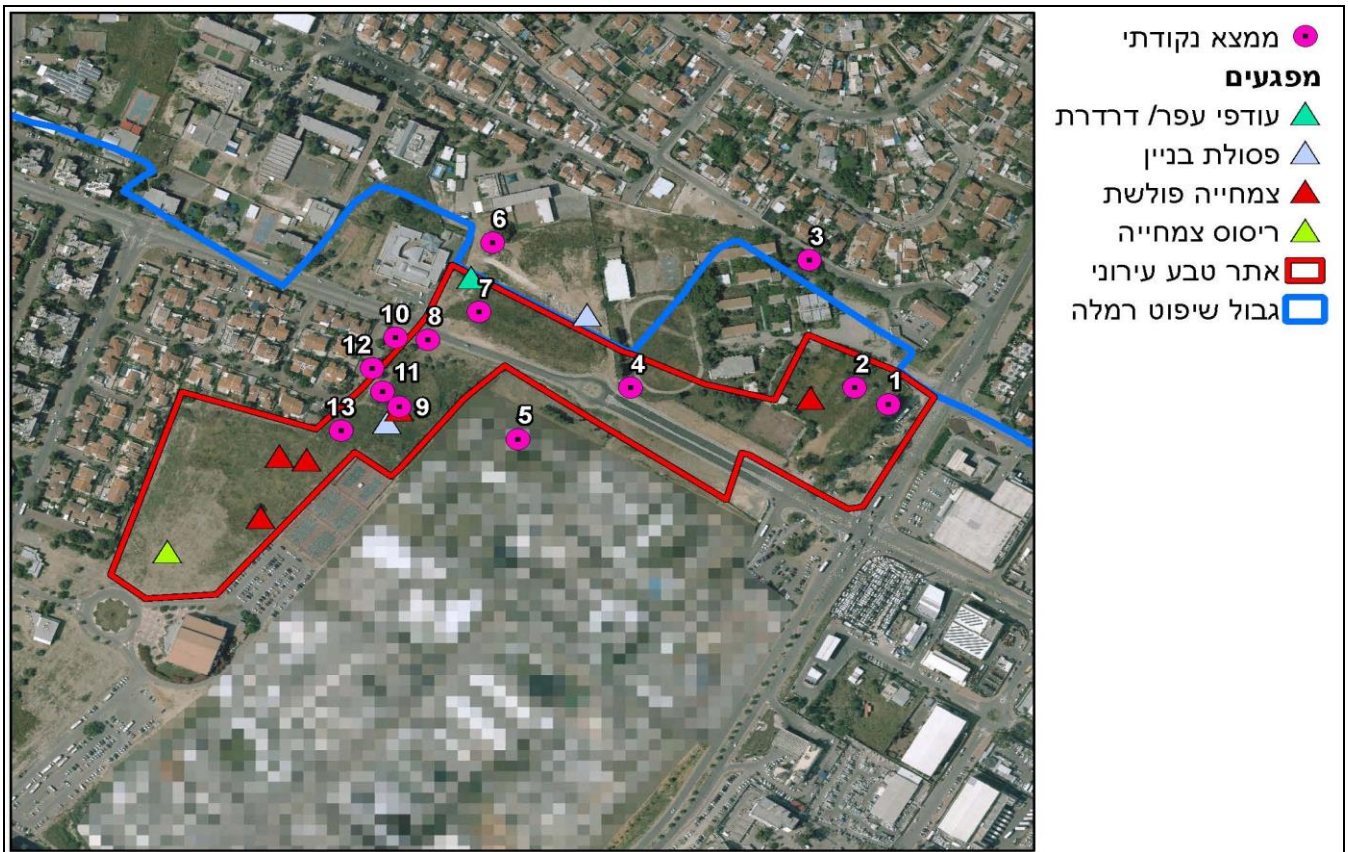

סקר טבע עירוני - רמלה

דרור

אתר מספר 17

רשימת בעלי החיים שנצפו באתר

שם המין	סטטוס	שם לטיני
זוחלים		
חרדון מצוי	לא בסיכון	<i>Stellagama stellio</i>
יונקים		
חולד	לא בסיכון	<i>Spalax leucodon</i>
עופות		
אנפית בקר	לא בסיכון	<i>Bubulcus ibis</i>
בולבול ממושקף	מקנן -	<i>Pycnonotus xanthopygos</i>
דוחל שחור-גרון	חורף מצוי	<i>Saxicola rubicola</i>
דוכיפת	מקנן -	<i>Upupa epops</i>
דרור הבית	מקנן -	<i>Passer domesticus</i>
דררה	מקנן -	<i>Psittacula krameri</i>
חוחית	לא בסיכון	<i>Carduelis carduelis</i>
חטפית אפורה	עתידה בסכנה	<i>Muscicapa striata</i>
חכלילית עצים	חולפת מצויה	<i>Phoenicurus phoenicurus</i>
חנקן אדום-גב	חולף מצוי	<i>Lanius collurio</i>
חנקן נובי	חולף מצוי	<i>Lanius nubicus</i>
יונת הבית	מקנן -	<i>Columba livia domestica</i>
ירגזי מצוי	מקנן -	<i>Parus major</i>
כרוון מצוי	מקנן -	<i>Burhinus oedicephalus</i>
מגלן חום	לא בסיכון	<i>Plegadis falcinellus</i>
מיינה מצויה	מקנן -	<i>Acridotheres tristis</i>
נחליאלי לבן	חורף מצוי	<i>Motacilla alba</i>
נקר סורי	מקנן -	<i>Dendrocopos syriacus</i>
סבכי חורש	חולף מצוי	<i>Sylvia crassirostris</i>
סבכי טוחנים	חולף מצוי	<i>Sylvia curruca</i>
סבכי קוצים	קרוב לסיכון	<i>Sylvia communis</i>
סבכי שחור-כיפה	חולף וחורף מצוי	<i>Sylvia atricapilla</i>
סיס חומות	לא בסיכון	<i>Apus apus</i>
סנונית מערות	מקנן -	<i>Cecropis daurica</i>
סנונית רפתות	מקנן -	<i>Hirundo rustica</i>
עורב אפור	מקנן -	<i>Corvus corone</i>
עלווית אפורה	חולפת מצויה	<i>Phylloscopus trochilus</i>
עלווית חורף	חורפת מצויה	<i>Phylloscopus collybita</i>
פשוש	מקנן -	<i>Prinia gracilis</i>
צופית	מקנן -	<i>Nectarinia osea</i>
צוצלת	מקנן -	<i>Streptoplia sengalensis</i>
קנית קטנה	לא בסיכון	<i>Acrocephalus scirpaceus</i>
שחרור	מקנן -	<i>Turdus merula</i>
שליו נודד	חולף מצוי	<i>Coturnix coturnix</i>
פרפרים		
כחלון האפון	לא בסיכון	<i>Lampides boeticus</i>
כחלון הינבוט	לא בסיכון	<i>Azonus jesous</i>
לבנין הצנון	לא בסיכון	<i>Pieris (Artogeia) rapae leucosoma</i>
לבנין הרכפה	לא בסיכון	<i>Pontia daplidice daplidice</i>
נימפית החורשף	לא בסיכון	<i>Vanessa cardui cardui</i>

סקר טבע עירוני - רמלה

דרור

אתר מספר 17

רשימת מיני צומח				
שם הצמח	שם מדעי	שכיחות	סטטוס	אנדמיות
1. אמיר קוצני	<i>Emex spinosa</i>	נפוץ		
2. אמיתיה קיצית	<i>Ammi visnaga</i>	נפוץ		
3. אספרג ארוך-עלים	<i>Asparagus horridus</i>	מצוי		
4. אספרג החורש	<i>Asparagus aphyllus</i>	מצוי		
5. אפזרית אדומה	<i>Spergularia rubra</i>	אין נתון		
6. ארכובית שבטבטית	<i>Polygonum equisetiforme</i>	נפוץ		
7. בוצין מפורץ	<i>Verbascum sinuatum</i>	נפוץ		
8. בקיה ארץ-ישראלית	<i>Vicia palaestina</i>	מצוי		
9. בקיה בלתי מזוהה	<i>Vicia sp.</i>	אין נתון		
10. בקיה תרבותית	<i>Vicia sativa</i>	נפוץ		
11. בקיית הכלאיים	<i>Vicia hybrida</i>	מצוי		
12. גדילן מצוי	<i>Silybum marianum</i>	נפוץ		
13. גומא הפקעים	<i>Cyperus rotundus</i>	נפוץ		
14. גזר קיפח	<i>Daucus carota</i>	נפוץ		
15. דבקה זיפנית	<i>Galium aparine</i>	מצוי		
16. דגנה הודית	<i>Eleusine indica</i>	פולש		
17. דורת ארם-צובא	<i>Sorghum halepense</i>	נפוץ		
18. דטורה נטויית-פרי	<i>Datura innoxia</i>	פולש		
19. דרדר הקורים	<i>Centaurea procurrans</i>	נפוץ		חופי ישראל וסיני
20. הגה מצויה	<i>Alhagi graecorum</i>	מצוי		
21. ושינגטוניה בלתי מזוהה	<i>Washingtonia sp.</i>	אין נתון		
22. זית אירופי	<i>Olea europaea</i>	תדיר		
23. זנב-עקרב שיכני	<i>Scorpiurus muricatus</i>	תדיר		
24. חוח עקוד	<i>Scolymus maculatus</i>	נפוץ		
25. חוחן קרדני	<i>Onopordum carduiforme</i>	נדיר	צמח 'אדום'	ישראל
26. חילף החולות	<i>Desmostachya bipinnata</i>	תדיר		
27. חלבלוב זוחל	<i>Euphorbia serpens</i>	אין נתון		
28. חמציץ נטוי	<i>Oxalis pes-caprae</i>	פולש		
29. חסת המצפן	<i>Lactuca serriola</i>	נפוץ		
30. חפורית מוזרה	<i>Phalaris paradoxa</i>	תדיר		
31. חצב מצוי	<i>Urginea maritima</i>	נפוץ	מוגן	
32. חרדל לבן	<i>Sinapis alba</i>	נפוץ		
33. טופח בלתי מזוהה	<i>Lathyrus sp.</i>	אין נתון		
34. טופח גדול	<i>Lathyrus ochrus</i>	מצוי		
35. טיונית החולות	<i>Heterotheca subaxillaris</i>	פולש		
36. יבלית מצויה	<i>Cynodon dactylon</i>	נפוץ		
37. ירבז שרוע	<i>Amaranthus blitoides</i>	פולש		
38. כף-אווז האשפות	<i>Chenopodium murale</i>	נפוץ		
39. כף-אווז הגינות	<i>Chenopodium opulifolium</i>	תדיר		
40. כף-אווז לבנה	<i>Chenopodium album</i>	מצוי		
41. כרוב החוף	<i>Brassica tournefortii</i>	מצוי		
42. כשות השדות	<i>Cuscuta campestris</i>	פולש		
43. לחך אזמלני	<i>Plantago lanceolata</i>	מצוי		
44. לחך מצוי	<i>Plantago lagopus</i>	נפוץ		
45. לשון-שור מגובבת	<i>Hormuzakia aggregata</i>	תדיר		

סקר טבע עירוני - רמלה

דרור

אתר מספר 17

רשימת מיני צומח				
שם הצמח	שם מדעי	שכיחות	סטטוס	אנדמיות
46. לשיטית הצבעים	Chrozophora tinctoria	נפוץ		
47. מעוג כרתי	Lavatera cretica	מצוי		
48. מקור-חסידיה מצוי	Erodium moschatum	נפוץ		
49. משערת זהובה	Lamarckia aurea	נפוץ		
50. ניסנית זיפנית	Crepis aspera	נפוץ		
51. נשרן צפוף	Piptatherum thomasii	נפוץ		
52. סביון אביבי	Senecio vernalis	נפוץ		
53. סולנום שעיר	Solanum villosum	מצוי		
54. סמר מצוי	Juncus bufonius	מצוי		
55. עבדקן מצוי	Polypogon monspeliensis	מצוי		
56. עוקץ-עקרב אירופי	Heliotropium europaeum	מצוי		
57. עוקץ-עקרב בלתי מזוהה	Heliotropium sp.	אין נתון		
58. עכנאי יהודה	Echium judaeum	נפוץ		ישראל, סוריה ולבנון
59. ערבז דק-פרחים	Centaurium tenuiflorum	נדיר למדי		
60. עשן יהודה	Fumaria judaica	נדיר		
61. עשן מטפס	Fumaria capreolata	נדיר		
62. פרג אגסי	Papaver umbonatum	נפוץ		
63. פרסיון גדול	Prasium majus	נדיר		
64. פרעושיית ערבית	Pulicaria arabica	נדיר		
65. פרקינסוניה שיכנית	Parkinsonia aculeata		פולש	
66. צלף קוצני	Capparis zoharyi	מצוי		
67. צנון מצוי	Raphanus raphanistrum	מצוי		
68. קדד ספרדי	Astragalus boeticus	נדיר		
69. קוטב מצוי	Tribulus terrestris	מצוי		
70. קורטם דק	Carthamus tenuis	נפוץ		
71. קייצת מסולסלת	Conyza bonariensis		פולש	
72. קייצת קנדית	Conyza canadensis		פולש	
73. קיקיון מצוי	Ricinus communis		פולש	
74. קנה קוצני	Phragmites frutescens	אין נתון		
75. רוש עקוד	Conium maculatum	נדיר		
76. שברק מלבין	Ononis mitissima	נדיר		
77. שברק משובל	Ononis alopecuroides	נדיר		
78. שברק משונן	Ononis serrata	נדיר		
79. שום גבוה	Allium ampeloprasum	מצוי	מוגן	
80. שיבולת-שועל נפוצה	Avena sterilis	נפוץ		
81. שיטה כחלחלה	Acacia saligna		פולש	
82. שנית קטנת-עלים	Lythrum hyssopifolium	נדיר		
83. שעורת התבור	Hordeum spontaneum	נפוץ		
84. שרביטן בלתי מזוהה	Ephedra sp.	אין נתון		
85. שרביטן ריסני	Ephedra aphylla	מצוי		
86. תורמוס צר-עלים	Lupinus angustifolius	נדיר	מוגן	
87. תלתן הארגמן	Trifolium purpureum	נפוץ		
88. תלתן הפוך	Trifolium resupinatum	נפוץ		
89. תלתן רפה	Trifolium nigrescens	נדיר למדי		

סקר טבע עירוני - רמלה לוחמי בית"ר

אתר מספר 18



מידע כללי:

שטח: 61.3 דונם.

מיקום:

האתר ממוקם מצפון מזרח לכביש 44. בצפון גובל ברחוב לוחמי בית"ר, במזרח רחוב לכיש, בדרום כביש 44 ובמערב רחוב שמואל תמיר.

נגישות:

רגלית, מרחוב אלמוג.

קישוריות:

אתר מנותק מאתרי הטבע האחרים בעיר.

טופוגרפיה:

מישורי.

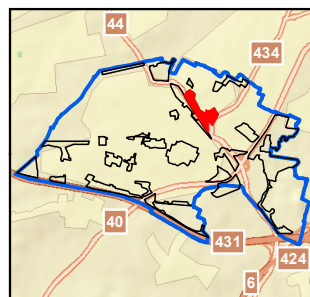

תיאור ממצאים כללי:

חלקו המערבי של האתר הוא טיילת עירונית וגן ציבורי וחלקו המזרחי הוא אתר ארכיאולוגי עם קבר שיח וסביבו יער פארק של עצי שיזף. בשטח האתר מיני צומח ובעלי חיים ייחודיים.

צומח:

בשטח האתר גינן עירוני ממערב לשכונת המגורים. באתר שתי יחידות של יער שיזפים פתוח המהווה שריד לנוף דמוי הסואנה המתואר כחברת שיא אזורית, תת היער מופר למדי ומכוסה בערמות קרקע, פרט לחלקת צומח מקומי קטנה ויפה המאפשרת הצצה לפוטנציאל של השטח. בדרום האתר צומח מעזבות הנשלט ע"י ארכובית שבטבטית.

מיני צומח "אדומים":

לא נמצאו בשטח האתר.

מיני דגל:

שיזף מצוי, לשון פר סמורה.

בעלי חיים:

עיקר המינים הם מלווי אדם כגון: דרור הבית, צוצלת, יונת הבית ועוד. ביער פארק באתר נמצאו גם מגוון מינים האופייניים לחורש כגון: שחרור, ירגזי מצוי, סבכי שחור-ראש ועוד. כמו כן במקום אוכלוסיה של כחלון הבלקן - מין של פרפר המטיל על עצי השיזף.

מיני דגל:

כחלון הבלקן, שלדג לבן-חזה.

סקר טבע עירוני - רמלה

לוחמי בית"ר

אתר מספר 18



תכניות מאושרות בשטח האתר:

תכנית לה/במ/18/1000/א מייעדת את האתר לשטח ציבורי פתוח (לאורך כביש 44), תכנית לה/18/1000 מייעדת את האתר למגורים (בחלק הצמוד לרחוב לוחמי בית"ר).

תכניות מתאר ארציות ומחוזיות:

תכנית מתאר ארצית משולבת למשק המים איגום מים עיליים, החדרה, העשרה והגנה על מי תהום (תמ"א 4/ב/34) מגדירה את השטח כבעל רגישות החדרת מי תהום ואת החלק הדרום מזרחי כאזור רגיש להחדרת מי נגר עילי למי תהום.

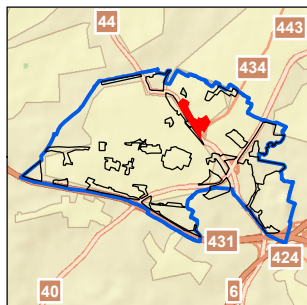

הנתונים נכונים לנובמבר 2019

יעודי קרקע בשטח האתר:

- דרך מוצעת
- דרך משולבת
- דרך קיימת/מאושרת
- מבנים ומוסדות ציבור
- שטח ציבורי פתוח

שימושי קרקע בפועל: תכניות עתידיות בשטח האתר:

אדמת בור.	לא התקבל מידע לגבי תכניות עתידיות.
-----------	------------------------------------

מוסדות חינוך ותרבות: תשתיות קליטת קהל:

גנים: ברוש, תלתן ורותם. בית ספר אופק.	חניה, פינות ישיבה מוצלות ומתקני שעשועים.
---------------------------------------	--

מפגעים:

עודפי עפר, פסולת בניין ואשפה. בחלקו הדרומי של האתר, פגרי צאן, צמחייה פולשת בעיקר של קקיון מצוי.	
---	--

המלצות:

שמירה על יער פארק השיזפים באתר, הוספת צמחייה מושכת ציפורים ופרפרים בגיבון העירוני, טיפול במפגעים השונים באתר.	
---	--

סקר טבע עירוני - רמלה לוחמי בית"ר

אתר מספר 18



מבט כללי



בוצין מפורץ



כחלון הינבוט



סיקסק

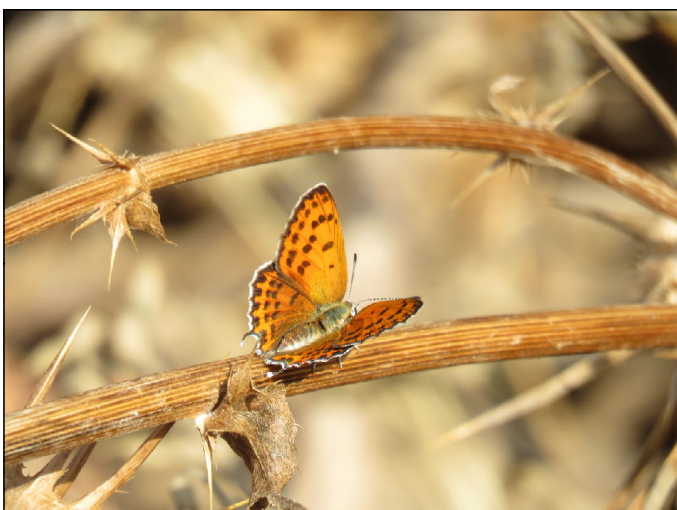

נחשתן החומעה



עצי שיזף מצוי

סקר טבע עירוני - רמלה לוחמי בית"ר

אתר מספר 18

ממצאים	פירוט
1. צמחי מים וסביבה לחה	עבקה שכיח - חישת קנים
2. מבנה ישן	קבר שייח' ועץ תאנה
3. צמח נדיר/ ייחודי	עופרית אירופית
4. מבנה ישן	מבנה אבן הרוס. כנראה עותמאני
5. צמח נדיר/ ייחודי	חצב מצוי, עכנאי שרוע, שום משולש ולשון פר סמורה - כתם של צומח טבעי
6. צמח נדיר/ ייחודי	אפזרית מלוחה
7. צמח נדיר/ ייחודי	זמזמית בלתי מזוהה
8. עץ בולט/ מיוחד	שיזף מצוי - מקבץ
9. צמחי מים וסביבה לחה	סוף מצוי וגומא תרבותי
10. צמח נדיר/ ייחודי	תלתן הביצות
11. עץ בולט/ מיוחד	שיזף מצוי - פרט מרשים עם גזעים רבים
12. עץ בולט/ מיוחד	תות שחור - מקבץ
13. עץ בולט/ מיוחד	שיזף מצוי - פרט גדול
14. עץ בולט/ מיוחד	שיזף מצוי - פרט גדול מעבר לחומה
15. עץ בולט/ מיוחד	שיזף מצוי

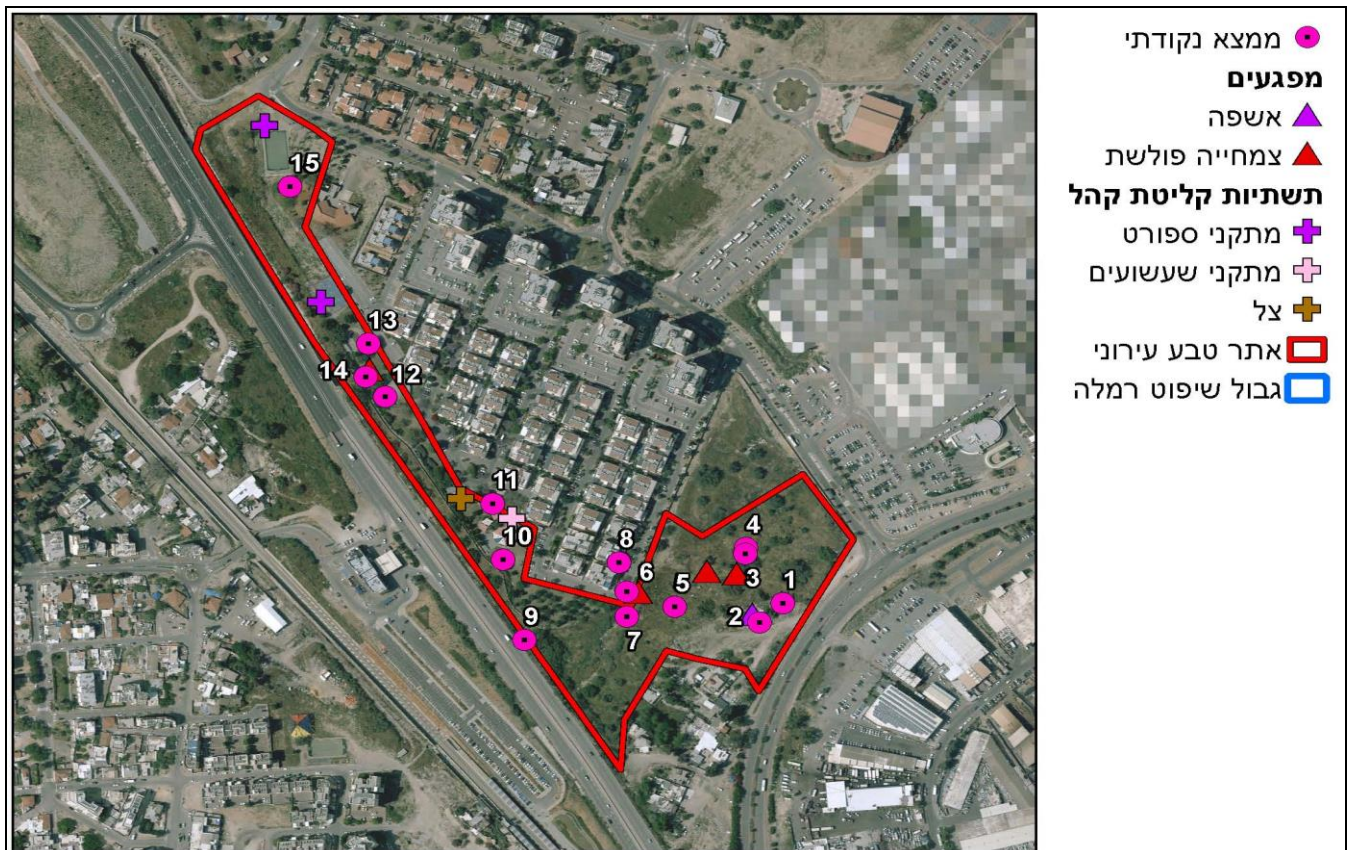

סקר טבע עירוני - רמלה

לוחמי בית"ר

אתר מספר 18

רשימת בעלי החיים שנצפו באתר

שם המין	סטטוס	שם לטיני
זוחלים		
חרדון מצוי	לא בסיכון	<i>Stellagama stellio</i>
מניפנית מצויה	לא בסיכון	<i>Ptyodactylus guttatus</i>
צפע מצוי	לא בסיכון	<i>Vipera palaestinae</i>
יונקים		
חולד	לא בסיכון	<i>Spalax leucodon</i>
עופות		
אדום-חזה	חולף וחורף מצוי	<i>Erithacus rubecula</i>
אנפית בקר	לא בסיכון	<i>Bubulcus ibis</i>
בולבול ממושקף	לא בסיכון - מקנן	<i>Pycnonotus xanthopygos</i>
דוחל שחור-גרון	חורף מצוי	<i>Saxicola rubicola</i>
דוכיפת	לא בסיכון - מקנן	<i>Upupa epops</i>
דרור הבית	לא בסיכון - מקנן	<i>Passer domesticus</i>
דררה	מין פולש - מקנן	<i>Psittacula krameri</i>
חוחית	לא בסיכון - מקנן	<i>Carduelis carduelis</i>
חנקן אדום-גב	חולף מצוי	<i>Lanius collurio</i>
חנקן נובי	חולף מצוי	<i>Lanius nubicus</i>
יונת הבית	לא בסיכון - מקנן	<i>Columba livia domestica</i>
ירגזי מצוי	לא בסיכון - מקנן	<i>Parus major</i>
ירקון	לא בסיכון - מקנן	<i>Carduelis chloris</i>
כרוון מצוי	לא בסיכון - מקנן	<i>Burhinus oedicephalus</i>
מיינה מצויה	מין פולש - מקנן	<i>Acridotheres tristis</i>
סבכי טוחנים	חולף מצוי	<i>Sylvia curruca</i>
סבכי שחור-כיפה	חולף וחורף מצוי	<i>Sylvia atricapilla</i>
סבכי שחור-ראש	לא בסיכון - מקנן	<i>Sylvia melanocephala</i>
סיס חומות	לא בסיכון	<i>Apus apus</i>
סיקסק	לא בסיכון	<i>Hoplopterus spinosus</i>
סנונית מערות	לא בסיכון	<i>Cecropis daurica</i>
סנונית רפתות	לא בסיכון	<i>Hirundo rustica</i>
עורב אפור	לא בסיכון - מקנן	<i>Corvus corone</i>
עורבני שחור-כיפה	לא בסיכון - מקנן	<i>Garrulus glandarius</i>
עלווית אפורה	חולפת מצויה	<i>Phylloscopus trochilus</i>
עלווית חורף	חורפת מצויה	<i>Phylloscopus collybita</i>
פרוש מצוי	חורף מצוי	<i>Fringilla coelebs</i>
פשוש	לא בסיכון - מקנן	<i>Prinia gracilis</i>
צופית	לא בסיכון - מקנן	<i>Nectarinia osea</i>
צוצלת	לא בסיכון - מקנן	<i>Streptopelia senegalensis</i>
שחרור	לא בסיכון - מקנן	<i>Turdus merula</i>
שלדג לבן-חזה	לא בסיכון	<i>Halcyon smyrnensis</i>
תור מצוי	קרוב לסיכון - מקנן	<i>Streptopelia turtur</i>
תור צווארון	לא בסיכון - מקנן	<i>Streptopelia decaocto</i>
פרפרים		
דרומי הצלף	לא בסיכון	<i>Colotis fausta</i>
כחלון האפון	לא בסיכון	<i>Lampides boeticus</i>
כחלון הבלקן	לא בסיכון	<i>Tarucus balkanicus</i>
כחלון הינבוט	לא בסיכון	<i>Azonus jesous</i>
כחלון הקוטב	לא בסיכון	<i>Zizeeria karsandra</i>
לבנין הצנון	לא בסיכון	<i>Pieris (Artogeia) rapae leucosoma</i>

סקר טבע עירוני - רמלה לוחמי בית"ר

אתר מספר 18

רשימת בעלי החיים שנצפו באתר

שם המין	סטטוס	שם לטיני
לבנין הרכפה	לא בסיכון	<i>Pontia daplidice daplidice</i>
לבנין משויש	לא בסיכון	<i>Belenois aurota</i>
נחשתן החומעה	לא בסיכון	<i>Lycaena thersamon</i>
נימפית החורשף	לא בסיכון	<i>Vanessa cardui cardui</i>
צהובוני התלתן	לא בסיכון	<i>Colias libanotica</i>

סקר טבע עירוני - רמלה

לוחמי בית"ר

אתר מספר 18

רשימת מיני צומח				
שם הצמח	שם מדעי	שכיחות	סטטוס	אנדמיות
1. אספסת מצויה	Medicago polymorpha	נפוץ		
2. אספרג החורש	Asparagus aphyllus	מצוי		
3. ארכובית הציפורים	Polygonum arenastrum	מצוי		
4. ארכובית שבטבטית	Polygonum equisetiforme	נפוץ		
5. בוצין מפורץ	Verbascum sinuatum	נפוץ		
6. בקיה ארץ-ישראלית	Vicia palaestina	מצוי		
7. בקיה צרפתית	Vicia narbonensis	מצוי		
8. בקיה תרבותית	Vicia sativa	נפוץ		
9. בקיית הכלאיים	Vicia hybrida	מצוי		
10. גדילן מצוי	Silybum marianum	נפוץ		
11. גומא הפקעים	Cyperus rotundus	נפוץ		
12. גזר קיפח	Daucus carota	נפוץ		
13. דבשה מחורצת	Melilotus sulcatus	מצוי		
14. דגנה הודית	Eleusine indica		פולש	
15. דטורה נטויית-פרי	Datura innoxia		פולש	
16. הגה מצויה	Alhagi graecorum	מצוי		
17. ויתניה משכרת	Withania somnifera	מצוי		
18. ושינגטוניה בלתי מזוהה	Washingtonia sp.	אין נתון		
19. זון אשון	Lolium rigidum	נפוץ		
20. זיפן בלתי מזוהה	Setaria sp.	אין נתון		
21. זיף-נוצה מחוספס	Pennisetum orientale	מצוי		
22. זית אירופי	Olea europaea	תדיר		
23. זקנן שעיר	Hyparrhenia hirta	נפוץ		
24. חבלבל השדה	Convolvulus arvensis	נפוץ		
25. חומעה יפה	Rumex pulcher	מצוי		
26. חילף החולות	Desmostachya bipinnata	תדיר		
27. חלבלוב מצוי	Euphorbia peplus	נפוץ		
28. חלבלוב נטוי	Euphorbia maculata		פולש	
29. חמציץ נטוי	Oxalis pes-caprae		פולש	
30. חמציץ קטן	Oxalis corniculata		פולש	
31. חסת המצפן	Lactuca serriola	נפוץ		
32. חצב מצוי	Urginea maritima	נפוץ	מוגן	
33. חרדל לבן	Sinapis alba	נפוץ		
34. חרצית עטורה	Chrysanthemum coronariu	נפוץ		
35. טיונית החולות	Heterotheca subaxillaris		פולש	
36. יבלית מצויה	Cynodon dactylon	נפוץ		
37. יבובת השדה	Prosopis farcta	מצוי		
38. ירבוז מבריק	Amaranthus blitum		פולש	
39. כרבולת מצויה	Onobrychis squarrosa	מצוי		
40. כשות השדות	Cuscuta campestris		פולש	
41. לוף ירוק	Arum hygrophilum	תדיר		
42. לופית מצויה	Arisarum vulgare	מצוי		
43. לנטנה ססגונית	Lantana camara		פולש	
44. לשון-פר סמורה	Anchusa strigosa	נפוץ		
45. מכנף נאה	Tipuana tipu	אין נתון		

סקר טבע עירוני - רמלה לוחמי בית"ר

אתר מספר 18

רשימת מיני צומח

שם הצמח	שם מדעי	שכיחות	סטטוס	אנדמיות
46. מעוג כרתי	<i>Lavatera cretica</i>	מצוי		
47. מרגנית השדה	<i>Anagallis arvensis</i>	נפוץ		
48. משערת זהובה	<i>Lamarckia aurea</i>	נפוץ		
49. ניסנית דו-קרנית	<i>Crepis sancta</i>	נפוץ		
50. נשרן הדוחן	<i>Piptatherum miliaceum</i>	נפוץ		
51. נשרן צפוף	<i>Piptatherum thomasii</i>	נפוץ		
52. סולנום זיתני	<i>Solanum elaeagnifolium</i>		פולש	
53. סוף מצוי	<i>Typha domingensis</i>	תדיר		
54. סיסנית הגינות	<i>Poa infirma</i>	תדיר		
55. סרפד הכדורים	<i>Urtica pilulifera</i>	תדיר		
56. עבקנה נדיר	<i>Arundo mediterranea</i>	נדיר		
57. עכנאי שרוע	<i>Echium angustifolium</i>	נפוץ		
58. עשן מטפס	<i>Fumaria capreolata</i>	תדיר		
59. צבר מצוי	<i>Opuntia ficus-indica</i>	נפוץ		
60. ציפורני-חתול מצויות	<i>Calendula arvensis</i>	נפוץ		
61. ציפורנית מגוונת	<i>Silene colorata</i>	נפוץ		
62. צלף קוצני	<i>Capparis zoharyi</i>	מצוי		
63. קדד ספרדי	<i>Astragalus boeticus</i>	תדיר		
64. קוטב מצוי	<i>Tribulus terrestris</i>	מצוי		
65. קורטם דק	<i>Carthamus tenuis</i>	נפוץ		
66. קייצת מסולסלת	<i>Conyza bonariensis</i>		פולש	
67. קיקיון מצוי	<i>Ricinus communis</i>		פולש	
68. רגלת הגינה	<i>Portulaca oleracea</i>	מצוי		
69. שברק קוצני	<i>Ononis spinosa</i>	מצוי		
70. שום משולש	<i>Allium neapolitanum</i>	מצוי		
71. שיבולת-שועל נפוצה	<i>Avena sterilis</i>	נפוץ		
72. שיזף מצוי	<i>Ziziphus spina-christi</i>	נפוץ	מוגן	
73. שיטה כחלחלה	<i>Acacia saligna</i>		פולש	
74. שיטת עלי-הערבה	<i>Acacia salicina</i>		פולש	
75. שעורת התבור	<i>Hordeum spontaneum</i>	נפוץ		
76. שרביטן בלתי מזוהה	<i>Ephedra sp.</i>	אין נתון		
77. תות בלתי מזוהה	<i>Morus sp.</i>	אין נתון		
78. תלתן הביצות	<i>Trifolium fragiferum</i>	תדיר		

סקר טבע עירוני - רמלה מובלעת תחבורתית

אתר מספר 19

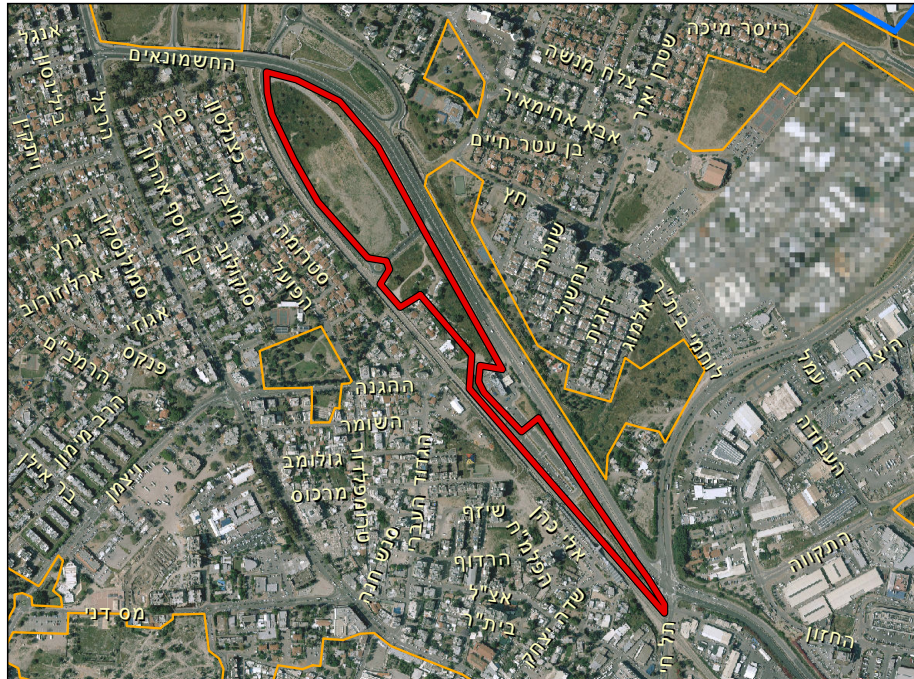

מידע כללי:

שטח: 99.8 דונם.

מיקום:

האתר ממוקם מדרום מערב לכביש 44. תחום בין כביש 44 למסילת הרכבת.

נגישות:

רגלית, מרחוב החשמל ומחניית הרכבת.

קישוריות:

אתר מנותק מאתרי הטבע האחרים בעיר.

טופוגרפיה:

מישורי.

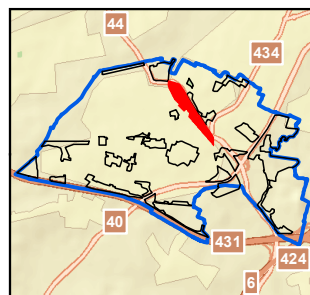

תיאור ממצאים כללי:

חלקו המזרחי של האתר הוא טיילת עירונית אינטנסיבית, מצפון לתחנת דלק שטח מופר מאוד עם יער פארק של מינים פולשים ועצי שיזף, בחלקו הצפוני שטח בור פתוח על תשתית אדמת חמרה, עם צומח בעלי חיים ייחודיים, חלקם בסכנת הכחדה.

צומח:

גינון עירוני ליד תחנת הרכבת, מצפון לתחנה שטח מופר למדי הנשלט על ידי צומח מעזבות. חלקו הצפוני של האתר כולל צומח עשבוני מגוון ועשיר וכרם זיתים עתיקים שכולל מרחק גדול בין העצים ועל כן תת היער שלו מהווה המשך של היחידה העשבובית.

מיני צומח "אדומים":

לא נמצאו בשטח האתר.

מיני דגל:

כלנית מצויה, שיזף מצוי, תורמוס צר עלים.

בעלי חיים:

בשטח הפתוח באתר אותרו מגוון מינים האופייניים לשטחים פתוחים כגון: דוחל שחור-גרון, כרוון מצוי וכן אוכלוסייה של שנונית שפלה - מין המצוי בסכנת הכחדה. כמו כן אותרה בשטח אוכלוסייה של הפרפר כחלון הבלקן.

מיני דגל:

שנונית שפלה, כחלון הבלקן.

סקר טבע עירוני - רמלה

אתר מספר 19

מובלעת תחבורתית

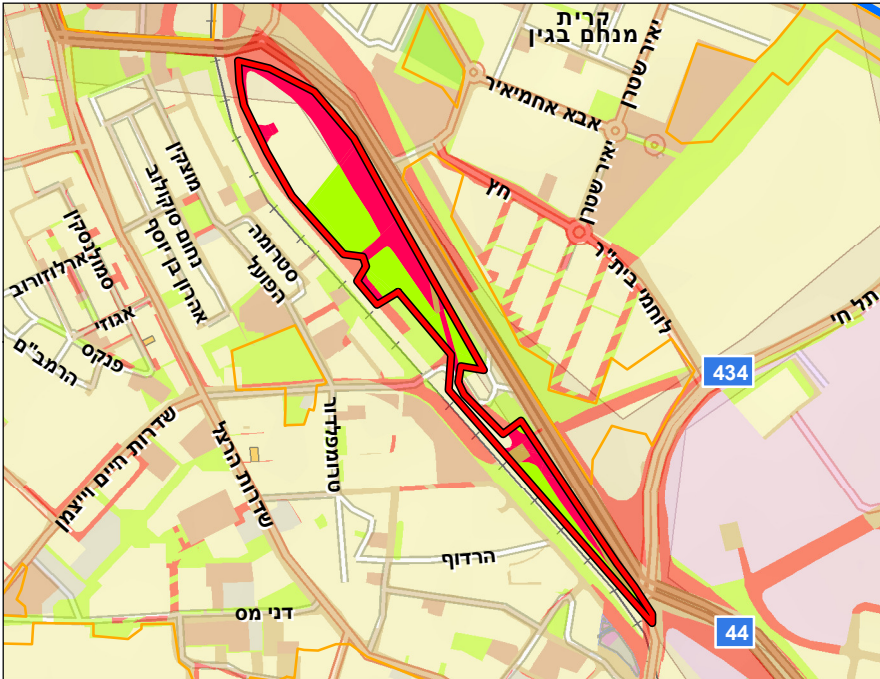

תכניות מאושרות בשטח האתר:

תכנית מח/153/ב מייעדת את החלק המרכזי והדרומי לשטח ציבורי פתוח ודרך ואת החלק הצפון מערבי לשמורת טבע.

תכניות מתאר ארציות ומחוזיות:

תכנית מתאר ארצית משולבת למשק המים איגום מים עיליים, החדרה, העשרה והגנה על מי תהום (תמ"א 4/ב/34) מגדירה את השטח כבעל רגישות החדרת מי תהום ואת החלק הדרום מזרחי כאזור רגיש להחדרת מי נגר עילי למי תהום.

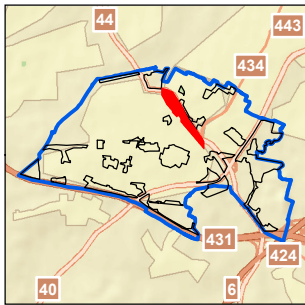

הנתונים נכונים לנובמבר 2019

יעודי קרקע בשטח האתר:

- דרך מוצעת
- דרך קיימת/מאושרת
- שטח ציבורי פתוח

שימושי קרקע בפועל: תכניות עתידיות בשטח האתר:

<p>החלק המזרחי - אדמת בור ומגורים. החלק המערבי - מגורים ודרך.</p>	<p>תמ"א 1/3/א/47 אשר טרם אושרה ע"י המועצה הארצית, תהפוך את המתחם ליעוד דרך.</p>
---	---

מוסדות חינוך ותרבות: תשתיות קליטת קהל:

<p>גנים: שלום, סיני, אור אבנר, יובלים ותפוח בדבש. בית ספר אחווה.</p>	<p>טיילת.</p>
--	---------------

מפגעים:

ריכוזי צמחייה פולשת בעיקר של קקיון מצוי ושיטה כחלחלה, פסולת בניין.

המלצות:

שטח עם פוטנציאל לפיתוח אתר טבע עירוני, קישור והנגשה של יחידות הצומח הצפוניות לשכונות, יצירת שבילי הליכה ופינות ישיבה תוך שתילה של מינים מקומיים נוספים של חמרה וכן הסברה על חשיבות המינים הנדירים שבו. ניטור אוכלוסיית שנונית השפלה אחת ל-3 שנים. טיפול במגעים השונים באתר.

סקר טבע עירוני - רמלה

מובלעת תחבורתית

אתר מספר 19



מבט כללי



נחשתן החומעה



שנונית שפלה



חצב מצוי



כחלון הבלקן



שום גבוה

סקר טבע עירוני - רמלה

מובלעת תחבורתית

אתר מספר 19

ממצאים	פירוט
1. עץ בולט/ מיוחד	שיזף מצוי - מקבץ
2. צמחי מים וסביבה לחה	עבקנה שכיח - חישת קנים
3. עץ בולט/ מיוחד	שיזף מצוי - מקבץ
4. בוסתן/ חקלאות מסורתית	תאנה - בגובה 3.5 מ'
5. עץ בולט/ מיוחד	שיזף מצוי - בגובה 7-8 מ' ולידו שיחים קטנים יותר
6. בוסתן/ חקלאות מסורתית	גפן ורימון
7. עץ בולט/ מיוחד	שיזף מצוי - שני פרטים גדולים
8. עץ בולט/ מיוחד	שיזף מצוי - בשטח נמצאת גם אזדרכת
9. עץ בולט/ מיוחד	אקליפטוס המקור - בגובה 10 מ'
10. אתר פריחה	חצב מצוי - עשרים וחמישה פרטים בכיכר
11. עץ בולט/ מיוחד	שיזף מצוי, שרביטן בצמרת ומשוכת צברים - בגובה 6 מ'
12. צמח נדיר/ ייחודי	תורמוס צר עלים
13. בוסתן/ חקלאות מסורתית	זית אירופי - שני פרטים
14. צמח נדיר/ ייחודי	תורמוס צר עלים
15. עץ בולט/ מיוחד	שיזף מצוי ואספרג החורש - בגובה של 6-7 מ'

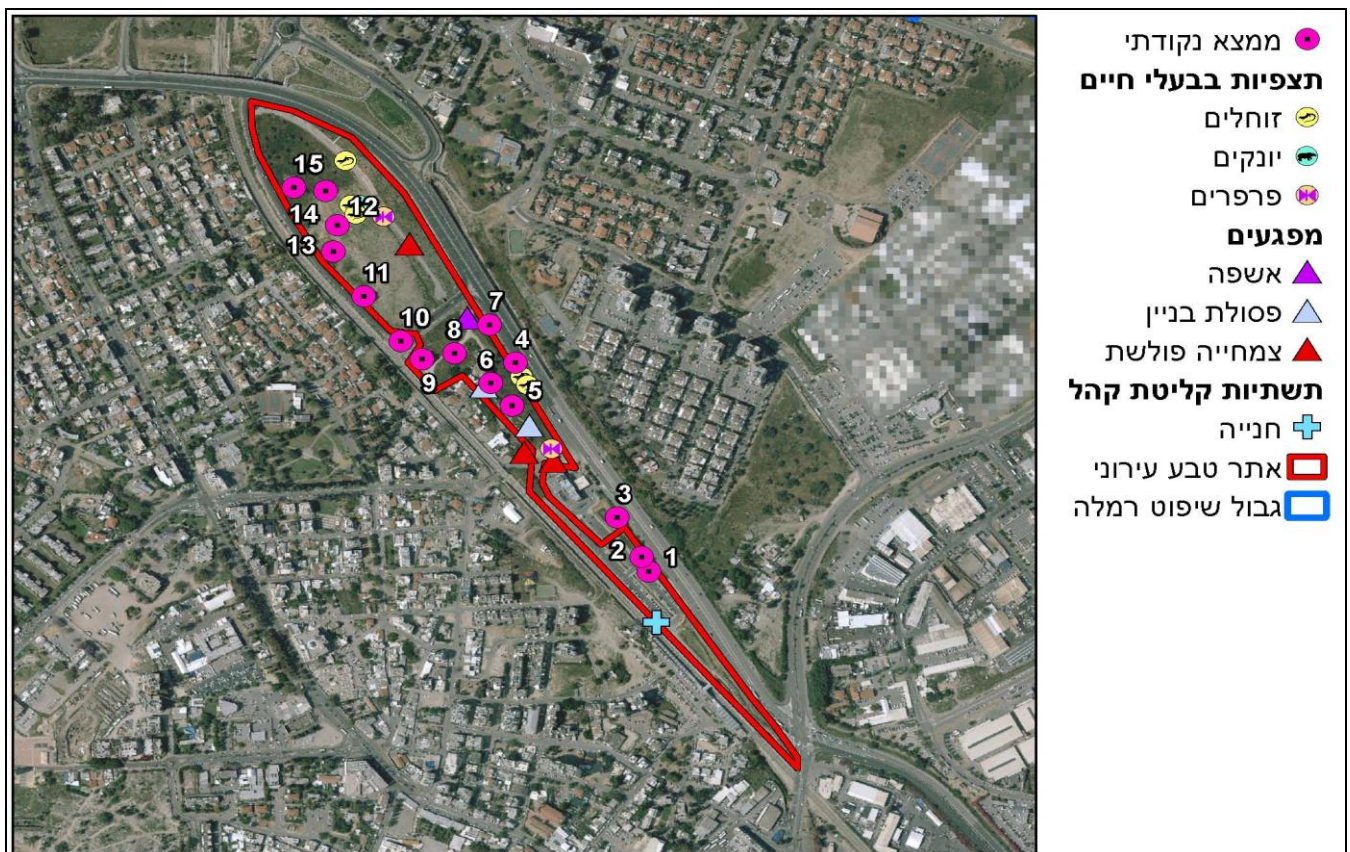

סקר טבע עירוני - רמלה

מובלעת תחבורתית

אתר מספר 19

רשימת בעלי החיים שנצפו באתר

שם המין	סטטוס	שם לטיני
זוחלים		
חרדון מצוי	לא בסיכון	<i>Stellagama stellio</i>
מניפינית מצויה	לא בסיכון	<i>Ptyodactylus guttatus</i>
שנונית השפלה	בסכנת הכחדה חמורה	<i>Acanthodactylus schreiberi syriacus</i>
עופות		
בולבול ממושקף	מקנן -	<i>Pycnonotus xanthopygos</i>
בז מצוי	לא בסיכון	<i>Falco tinnunculus</i>
דוחל חום-גרון	חולף מצוי	<i>Saxicola rubetra</i>
דוחל שחור-גרון	חורף מצוי	<i>Saxicola rubicola</i>
דוכיפת	מקנן -	<i>Upupa epops</i>
דרור הבית	מקנן -	<i>Passer domesticus</i>
חטפית אפורה	עתידה בסכנה	<i>Muscicapa striata</i>
חכלילית עצים	חולפת מצויה	<i>Phoenicurus phoenicurus</i>
חנקן אדום-גב	חולף מצוי	<i>Lanius collurio</i>
חנקן נובי	חולף מצוי	<i>Lanius nubicus</i>
יונת הבית	מקנן -	<i>Columba livia domestica</i>
ירגזי מצוי	מקנן -	<i>Parus major</i>
כרוון מצוי	מקנן -	<i>Burhinus oedicephalus</i>
מיינה מצויה	מין פולש	<i>Acridotheres tristis</i>
נחליאלי לבן	חורף מצוי	<i>Motacilla alba</i>
סבכי אפור	חולף לא שכיח	<i>Sylvia borin</i>
סבכי חורש	חולף מצוי	<i>Sylvia crassirostris</i>
סבכי טוחנים	חולף מצוי	<i>Sylvia curruca</i>
סבכי שחור-כיפה	חולף וחורף מצוי	<i>Sylvia atricapilla</i>
סבכי שחור-ראש	מקנן -	<i>Sylvia melanocephala</i>
סיקסוק	מקנן -	<i>Hoplopterus spinosus</i>
סנונית מערות	לא בסיכון	<i>Cecropis daurica</i>
סנונית רפתות	לא בסיכון	<i>Hirundo rustica</i>
עורב אפור	מקנן -	<i>Corvus corone</i>
עורבני שחור-כיפה	מקנן -	<i>Garrulus glandarius</i>
עלווית אפורה	חולפת מצויה	<i>Phylloscopus trochilus</i>
עלווית חורף	חורפת מצויה	<i>Phylloscopus collybita</i>
עפרוני מצויץ	מקנן -	<i>Galerida cristata</i>
פרוש מצוי	חורף מצוי	<i>Fringilla coelebs</i>
פשוש	מקנן -	<i>Prinia gracilis</i>
צופית	מקנן -	<i>Nectarinia osea</i>
צוצלת	מקנן -	<i>Streptopelia senegalensis</i>
שחרור	מקנן -	<i>Turdus merula</i>
תור מצוי	מקנן -	<i>Streptopelia turtur</i>
תור צווארון	מקנן -	<i>Streptopelia decaocto</i>
פרפרים		
אפורית החלמית	לא בסיכון	<i>Carcharodus alceae</i>
דרומי הצלף	לא בסיכון	<i>Colotis fausta</i>
כחלון האספסת	לא בסיכון	<i>Leptotes pirithous</i>
כחלון האפון	לא בסיכון	<i>Lampides boeticus</i>
כחלון הבלקן	לא בסיכון	<i>Tarucus balkanicus</i>
כחלון הינבוט	לא בסיכון	<i>Azonus jesous</i>
כחלון הקוטב	לא בסיכון	<i>Zizeeria karsandra</i>

סקר טבע עירוני - רמלה מובלעת תחבורתית

אתר מספר 19

רשימת בעלי החיים שנצפו באתר

שם המין	סטטוס	שם לטיני
כחליל השברק	לא בסיכון	<i>Polyommatus icarus zelleri</i>
לבנין הצנון	לא בסיכון	<i>Pieris (Artogeia) rapae leucosoma</i>
לבנין הרכפה	לא בסיכון	<i>Pontia daplidice daplidice</i>
לבנין משויש	לא בסיכון	<i>Belenois aurota</i>
נחשתן החומעה	לא בסיכון	<i>Lycaena thersamon</i>
נימפית החורשף	לא בסיכון	<i>Vanessa cardui cardui</i>
צהובוני התלתן	לא בסיכון	<i>Colias libanotica</i>

סקר טבע עירוני - רמלה

מובלעת תחבורתית

אתר מספר 19

רשימת מיני צומח				
שם הצמח	שם מדעי	שכיחות	סטטוס	אנדמיות
1. אזדרכת מצויה	Melia azedarach		פולש	
2. אזנב מצוי	Urospermum picroides	נפוץ		
3. אלת המסטיק	Pistacia lentiscus	נפוץ		
4. אספרג החורש	Asparagus aphyllus	מצוי		
5. אסתר מרצעני	Aster subulatus		פולש	
6. ארכובית הציפורים	Polygonum arenastrum	מצוי		
7. ארכובית שבטבטית	Polygonum equisetiforme	נפוץ		
8. אשל בלתי מזוהה	Tamarix sp.	אין נתון	מוגן	
9. בוצין מפורץ	Verbascum sinuatum	נפוץ		
10. בן-חילף בלתי מזוהה	Eragrostis sp.	אין נתון		
11. בקיה ארץ-ישראלית	Vicia palaestina	מצוי		
12. בקיה צרפתית	Vicia narbonensis	מצוי		
13. בקיה תרבותית	Vicia sativa	נפוץ		
14. ברוש מצוי	Cupressus sempervirens	על סף הכחדה	שתול	
15. בת-יבלית מצרית	Dactyloctenium aegyptium	אין נתון		
16. גדילן מצוי	Silybum marianum	נפוץ		
17. גומא הפקעים	Cyperus rotundus	נפוץ		
18. גפן היערות	Vitis vinifera	אין נתון		
19. גרניון עגול	Geranium rotundifolium	מצוי		
20. דדרר הקורים	Centaurea procurrans	נפוץ		חופי ישראל וסיני
21. הגה מצויה	Alhagi graecorum	מצוי		
22. הרדוף הנחלים	Nerium oleander	תדיר		
23. ויתניה משכרת	Withania somnifera	מצוי		
24. ושינגטוניה חסונה	Washingtonia robusta	אין נתון		
25. זיף-נוצה חבוי	Pennisetum clandestinum		פולש	
26. זקנן שעיר	Hyparrhenia hirta	נפוץ		
27. חוח עקוד	Scolymus maculatus	נפוץ		
28. חילף החולות	Desmostachya bipinnata	תדיר		
29. חלבולב הכדורים	Euphorbia hirta		פולש	
30. חלבולב זוחל	Euphorbia serpens	אין נתון		
31. חלבולב נטוי	Euphorbia maculata		פולש	
32. חמציץ נטוי	Oxalis pes-caprae		פולש	
33. חנק מחודד	Cynanchum acutum	תדיר		
34. חסת המצפן	Lactuca serriola	נפוץ		
35. חפורית מצויה	Phalaris brachystachys	מצוי		
36. חצב מצוי	Urginea maritima	נפוץ	מוגן	
37. חרדל לבן	Sinapis alba	נפוץ		
38. חרצית עטורה	Chrysanthemum coronariu	נפוץ		
39. טבק השיח	Nicotiana glauca		פולש	
40. טופח גדול	Lathyrus ochrus	מצוי		
41. טופח ריסני	Lathyrus blepharicarpos	נפוץ		
42. טיון דביק	Ditrichia viscosa	נפוץ		
43. טיונית החולות	Heterotheca subaxillaris		פולש	
44. יבלית מצויה	Cynodon dactylon	נפוץ		
45. ירבוז מבריק	Amaranthus blitum		פולש	

סקר טבע עירוני - רמלה

מובלעת תחבורתית

אתר מספר 19

רשימת מיני צומח				
שם הצמח	שם מדעי	שכיחות	סטטוס	אנדמיות
46. כלנית מצויה	Anemone coronaria	נפוץ	מוגן	
47. כנפון זהוב	Verbesina encelioides		פולש	
48. כף-אווז לבנה	Chenopodium album	מצוי		
49. כף-אווז ריחנית	Chenopodium ambrosioides	תדיר		
50. כרוב החוף	Brassica tournefortii	מצוי		
51. לנטנה ססגונית	Lantana camara		פולש	
52. לפתית מצויה	Hirschfeldia incana	נפוץ		
53. לשון-שור מגובבת	Hormuzakia aggregata	תדיר		
54. מעוג כרתי	Lavatera cretica	מצוי		
55. מקור-חסידה מצוי	Erodium moschatum	נפוץ		
56. מרגנית השדה	Anagallis arvensis	נפוץ		
57. מרור הגינות	Sonchus oleraceus	נפוץ		
58. מקולית מצויה	Mercurialis annua	תדיר		
59. ניסנית זיפנית	Crepis aspera	נפוץ		
60. נשרן צפוף	Piptatherum thomasii	נפוץ		
61. סביון אביבי	Senecio vernalis	נפוץ		
62. סולנום זיתני	Solanum elaeagnifolium		פולש	
63. סולנום שחור	Solanum nigrum	מצוי		
64. סרפד הכדורים	Urtica pilulifera	תדיר		
65. עבקנה שכיח	Arundo donax	מצוי		
66. עולש מצוי	Cichorium endivia	נפוץ		
67. עוקץ-עקרב בלתי מזוהה	Heliotropium sp.	אין נתון		
68. עשן מטפס	Fumaria capreolata	תדיר		
69. פיקוס התאנה	Ficus carica	נפוץ		
70. צבר מצוי	Opuntia ficus-indica	נפוץ		
71. ציפורני-חתול מצויית	Calendula arvensis	נפוץ		
72. ציפורנית מגוונת	Silene colorata	נפוץ		
73. צלף קוצני	Capparis zoharyi	מצוי		
74. צנון מצוי	Raphanus raphanistrum	מצוי		
75. קדד ספרדי	Astragalus boeticus	תדיר		
76. קורטם דק	Carthamus tenuis	נפוץ		
77. קחווץ מצוי	Anthemis pseudocotula	נפוץ		
78. קיטה רותמית	Tolpis virgata	נפוץ		
79. קייצת מסולסלת	Conyza bonariensis		פולש	
80. קייצת קנדית	Conyza canadensis		פולש	
81. קיקיון מצוי	Ricinus communis		פולש	
82. רגלת הגינה	Portulaca oleracea	מצוי		
83. רימון מצוי	Punica granatum	תדיר		
84. שברק משובל	Ononis alopecuroides	תדיר		
85. שיבולת-שועל נפוצה	Avena sterilis	נפוץ		
86. שיזף מצוי	Ziziphus spina-christi	נפוץ	מוגן	
87. שיטה כחלחלה	Acacia saligna		פולש	
88. שיטת על-הערבה	Acacia salicina		פולש	
89. שרביטן בלתי מזוהה	Ephedra sp.	אין נתון		
90. תורמוס צר-עלים	Lupinus angustifolius	תדיר	מוגן	

סקר טבע עירוני - רמלה בריכת הקשתות

אתר מספר 20



מידע כללי:

שטח: 19.5 דונם.

מיקום:

האתר ממוקם בצמוד לאתר בריכת הקשתות, תחום ברחובות שדרות הרצל, ההגנה וחיים אשר.

נגישות:

רגלית, מרחוב ההגנה.

קישוריות:

אתר מנותק מאתרי הטבע האחרים בעיר.

טופוגרפיה:

מישורי.

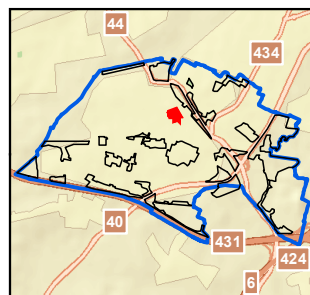

תיאור ממצאים כללי:

גן ציבורי עם עצי אורן בוגרים המשמשים כמושבת קינון לאנפות שונות.

צומח:

גינון עירוני.

מיני דגל:

לא נמצאו בשטח האתר.

מיני צומח "אדומים":

לא נמצאו בשטח האתר.

בעלי חיים:

עיקר המינים מלווי אדם כגון: דרוור הבית, צוצלת, יונת הבית ועוד. בעצי האורן הגבוהים אותרה מושבת קינון קטנטנה של אנפית בקר ומגלן חום.

מיני דגל:

אנפית בקר, מגלן חום.

סקר טבע עירוני - רמלה

אתר מספר 20

בריכת הקשתות

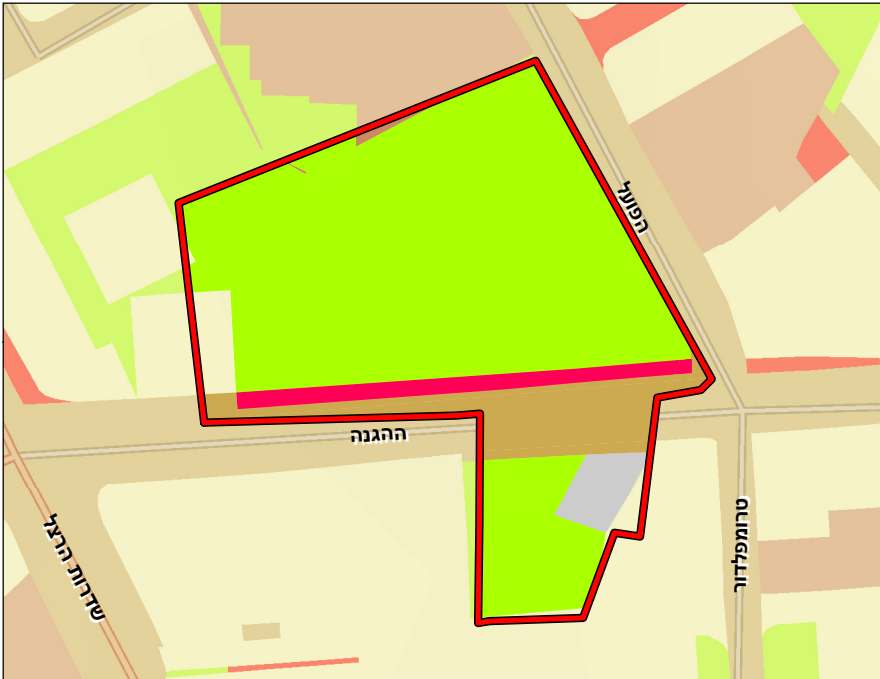

תכניות מאושרות בשטח האתר:

תכנית לה/100 - מכוח תכנית לה/19/171 מייעדת את האתר לשטח ציבורי פתוח ומסחר.

תכניות מתאר ארציות ומחוזיות:

תכנית מתאר ארצית משולבת למשק המים איגום מים עיליים, החדרה, העשרה והגנה על מי תהום (תמ"א 4/ב/34) מגדירה את השטח כבעל רגישות החדרת מי תהום.

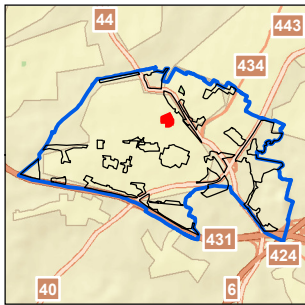

הנתונים נכונים לנובמבר 2019

יעודי קרקע בשטח האתר:

- דרך מוצעת
- דרך קיימת/מאושרת
- מבנים ומוסדות ציבור
- מסחר
- שטח ציבורי פתוח

תכניות עתידיות בשטח האתר:

שימושי קרקע בפועל:

לא התקבל מידע לגבי תכניות עתידיות.

גן עירוני (גן ההגנה).

תשתיות קליטת קהל:

מוסדות חינוך ותרבות:

חניה, פינות ישיבה מוצלות ומתקני שעשועים.

גנים: שלום, סיני, אור אבנר, יובלים ותפוח בדבש. בית ספר אחווה.

מפגעים:

לא נמצאו בשטח האתר.

המלצות:

הוספת צמחייה מושכת ציפורים ופרפרים בגינון העירוני.

סקר טבע עירוני - רמלה

בריכת הקשתות

אתר מספר 20



מבט כללי



מגלן חום



אנפית בקר



ניסנית דוקרנית



כחלון הקוטב



מיינה מצויה מאכילה פרחון

סקר טבע עירוני - רמלה

בריכת הקשתות

אתר מספר 20

ממצאים	פירוט
1. בריכת נוי	בריכת הקשתות
2. עץ בולט/ מיוחד	קזוארינה - שדרה
3. עץ בולט/ מיוחד	זית אירופי

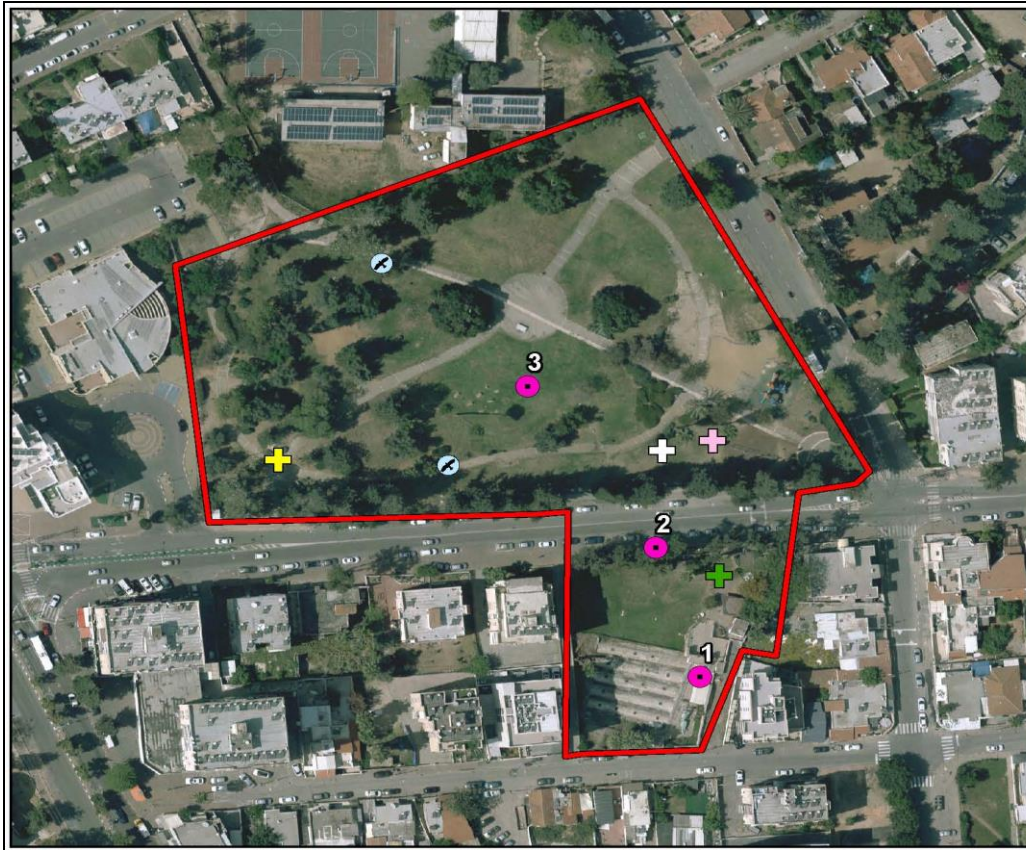

- ממצא נקודתי
- תצפיות בבעלי חיים**
- 🕒 עופות
- תשתיות קליטת קהל**
- + אנדרטה/ אתר הנצחה
- + כניסה לשטח
- + מתקני שעשועים
- + ספסלים
- אתר טבע עירוני
- גבול שיפוט רמלה

סקר טבע עירוני - רמלה

בריכת הקשתות

אתר מספר 20

רשימת בעלי החיים שנצפו באתר

שם המין	סטטוס	שם לטיני
זוחלים		
מניפנית מצויה	לא בסיכון	<i>Ptyodactylus guttatus</i>
עופות		
אדום-חזה	חולף וחורף מצוי	<i>Erithacus rubecula</i>
אנפית בקר	לא בסיכון	<i>Bubulcus ibis</i>
בולבול ממושקף	לא בסיכון	<i>Pycnonotus xanthopygos</i>
בז מצוי	לא בסיכון	<i>Falco tinnunculus</i>
דוכיפת	לא בסיכון	<i>Upupa epops</i>
דרור הבית	לא בסיכון	<i>Passer domesticus</i>
זמיר מנומר	חולף מצוי	<i>Luscinia luscinia</i>
חטפית אפורה	עתידה בסכנה	<i>Muscicapa striata</i>
חכלילית עצים	חולפת מצויה	<i>Phoenicurus phoenicurus</i>
חנקן נובי	חולף מצוי	<i>Lanius nubicus</i>
יונת הבית	לא בסיכון	<i>Columba livia domestica</i>
ירגזי מצוי	לא בסיכון	<i>Parus major</i>
ירקון	לא בסיכון	<i>Carduelis chloris</i>
מגלן חום	לא בסיכון	<i>Plegadis falcinellus</i>
מיינה מצויה	מין פולש	<i>Acridotheres tristis</i>
נחליאלי לבן	חורף מצוי	<i>Motacilla alba</i>
נקר סורי	לא בסיכון	<i>Dendrocopos syriacus</i>
סבכי טוחנים	חולף מצוי	<i>Sylvia curruca</i>
סבכי שחור-כיפה	חולף וחורף מצוי	<i>Sylvia atricapilla</i>
סיקסוק	לא בסיכון	<i>Hoplopterus spinosus</i>
עורב אפור	לא בסיכון	<i>Corvus corone</i>
עורבני שחור-כיפה	לא בסיכון	<i>Garrulus glandarius</i>
עלווית אפורה	חולפת מצויה	<i>Phylloscopus trochilus</i>
עלווית חורף	חורפת מצויה	<i>Phylloscopus collybita</i>
צופית	לא בסיכון	<i>Nectarinia osea</i>
צוצלת	לא בסיכון	<i>Streptoplia sengalensis</i>
שחרור	לא בסיכון	<i>Turdus merula</i>
תור צווארון	לא בסיכון	<i>Streptopelia decaocto</i>
פרפרים		
כחלון האפון	לא בסיכון	<i>Lampides boeticus</i>
נימפית החורשף	לא בסיכון	<i>Vanessa cardui cardui</i>

סקר טבע עירוני - רמלה

בריכת הקשתות

אתר מספר 20

רשימת מיני צומח				
שם הצמח	שם מדעי	שכיחות	סטטוס	אנדמיות
1. אורן ירושלים	<i>Pinus halepensis</i>	תדיר	מוגן	
2. אזוב מצוי	<i>Majorana syriaca</i>	נפוץ	מוגן	
3. אספסת מצויה	<i>Medicago polymorpha</i>	נפוץ		
4. ארכובית הציפורים	<i>Polygonum arenastrum</i>	מצוי		
5. ברוש מצוי	<i>Cupressus sempervirens</i>	על סף הכחדה	שתול	
6. דגנה הודית	<i>Eleusine indica</i>		פולש	
7. דגנין בלתי מזוהה	<i>Rostraria sp.</i>	אין נתון		
8. ויתניה משכרת	<i>Withania somnifera</i>	מצוי		
9. ורוניקה מבריקה	<i>Veronica polita</i>	תדיר		
10. ושינגטוניה בלתי מזוהה	<i>Washingtonia sp.</i>	אין נתון		
11. זיפן בלתי מזוהה	<i>Setaria sp.</i>	אין נתון		
12. זית אירופי	<i>Olea europaea</i>	תדיר		
13. חלבלוב זוחל	<i>Euphorbia serpens</i>	אין נתון		
14. חלבלוב מצוי	<i>Euphorbia peplus</i>	נפוץ		
15. חמציץ נטוי	<i>Oxalis pes-caprae</i>		פולש	
16. חסת המצפן	<i>Lactuca serriola</i>	נפוץ		
17. יבלית מצויה	<i>Cynodon dactylon</i>	נפוץ		
18. ילקוט הרועים	<i>Capsella bursa-pastoris</i>	נפוץ		
19. ירבז מבריק	<i>Amaranthus blitum</i>		פולש	
20. כוכבית מצויה	<i>Stellaria media</i>	נפוץ		
21. כתלית יהודה	<i>Parietaria judaica</i>	מצוי		
22. לחך אזמלני	<i>Plantago lanceolata</i>	מצוי		
23. לחך מצוי	<i>Plantago lagopus</i>	נפוץ		
24. לנטנה ססגונית	<i>Lantana camara</i>		פולש	
25. מכנף נאה	<i>Tipuana tipu</i>	אין נתון		
26. מעוג כרתי	<i>Lavatera cretica</i>	מצוי		
27. מקור-חסידיה מצוי	<i>Erodium moschatum</i>	נפוץ		
28. מרור הגינות	<i>Sonchus oleraceus</i>	נפוץ		
29. מרקולית מצויה	<i>Mercurialis annua</i>	תדיר		
30. ניסנית דו-קרנית	<i>Crepis sancta</i>	נפוץ		
31. סביון אביבי	<i>Senecio vernalis</i>	נפוץ		
32. סולנום זיתני	<i>Solanum elaeagnifolium</i>		פולש	
33. סיסנית הגינות	<i>Poa infirma</i>	תדיר		
34. סרפד קרומי	<i>Urtica membranacea</i>	מצוי		
35. עוקץ-עקרב בלתי מזוהה	<i>Heliotropium sp.</i>	אין נתון		
36. פיקוס השדרות	<i>Ficus microcarpa</i>	אין נתון		
37. צלף קוצני	<i>Capparis zoharyi</i>	מצוי		
38. קייצת מסולסלת	<i>Conyza bonariensis</i>		פולש	
39. רגלת הגינה	<i>Portulaca oleracea</i>	מצוי		
40. רימון מצוי	<i>Punica granatum</i>	תדיר		
41. תמר מצוי	<i>Phoenix dactylifera</i>	תדיר	מוגן	

סקר טבע עירוני - רמלה

מחלף תעבורה

אתר מספר 21



מידע כללי:

שטח: 101.5 דונם.

מיקום:

האתר ממוקם ממערב לכביש 40 ומדרום לכביש 44. מצפון גובל בכביש 44, במזרח כביש 40, בדרום שדרות הרצל ובמערב רחוב תל חי.

נגישות:

רגלית, מרחוב הרצל.

קישוריות:

מקושר לאתר 25 ואתר 26.

טופוגרפיה:

מישורי, עם תעלות ניקוז.

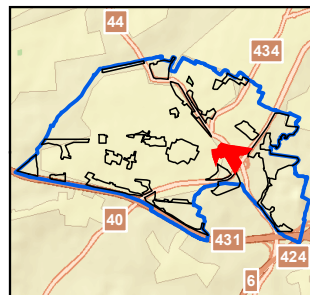

תיאור ממצאים כללי:

שטח בור על קרקע כבדה עם מעט אדמת חמרה. באתר תעלת ניקוז ובה מיני צומח ובעלי חיים ייחודיים.

צומח:

על רוב שטח האתר צמחים עשבוניים מגוונים על קרקע כבדה עם מעט חמרה בשוליים המערביים. באתר תועדו מינים מאפיינים לשני סוגי הקרקעות. עוד צומח מעזבות, כולל חורש צפוף של המין הפולש שיטה כחלחלה, ממערב למסילת הרכבת בוסתן נטוש.

מיני צומח "אדומים":

לא נמצאו בשטח האתר.

מיני דגל:

מעוג מנוקד, פיקוס השקמה, רותם המדבר ושיזף מצוי.

בעלי חיים:

בסקר נמצאו מינים המאפיינים שטחים פתוחים כגון: דאה שחורת-כתף, דוחל שחור-גרן ועוד. כמו כן הודות לתעלת הניקוז, נמצאו מיני בתי גידול לחים כגון: צב ביצות, צפרדע נחלים, קרפדע ירוקה ועוד.

מיני דגל:

דאה שחורת-כתף, צפרדע נחלים, קרפדה ירוקה.

סקר טבע עירוני - רמלה

אתר מספר 21

מחלף תעבורה

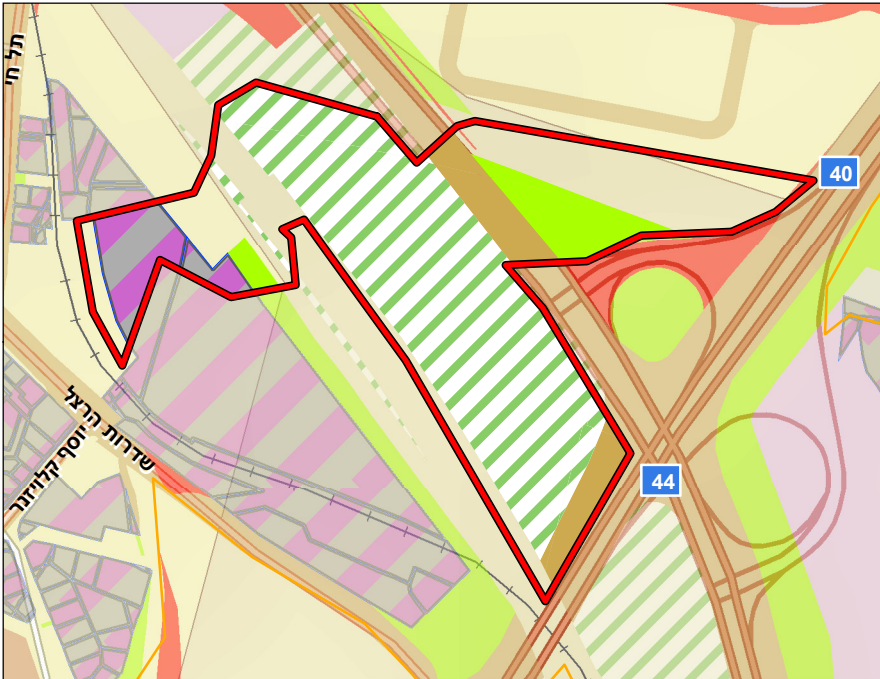

תכניות מאושרות בשטח האתר:

תכנית לה/בת/22/1000 מייעדת את החלק הצפון מזרחי של האתר לשטח פרטי פתוח, אזור תעשייה, מסילת ברזל ושטחי ציבורי פתוח. תכנית מח/151 מייעדת את החלק המרכזי לדרך ואזור חקלאי.

תכניות מתאר ארציות ומחוזיות:

תכנית מתאר מחוזית-מחוז מרכז (תמ"מ 21/3) מייעדת בשטח מחלף. תכנית תשתיות לאומית (תת"ל 9/3) מייעדת את השטח למסילת רכבת מלוד עד באר שבע בקטע מלוד עד נען. תכנית מתאר ארצית משולבת למשק המים איגום מים עיליים, החדרה, העשרה והגנה על מי תהום (תמ"א 4/ב/34) מגדירה את השטח כבעל רגישות החדרת מי תהום ואת החלק הצפון מערבי כאזור רגיש להחדרת מי נגר עילי למי תהום.

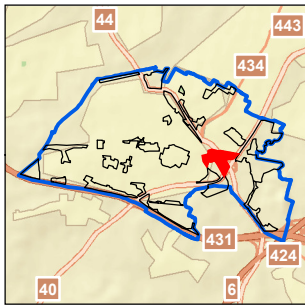

הנתונים נכונים לנובמבר 2019

יעודי קרקע בשטח האתר:

- דרך קיימת/מאושרת
- חקלאות
- מלאכה
- שטח ציבורי פתוח

תכניות עתידיות בשטח האתר:

לא התקבל מידע לגבי תכניות עתידיות.

שימושי קרקע בפועל:

אדמת בור ושטח חקלאי.

תשתיות קליטת קהל:

אין תשתיות לקליטת קהל.

מוסדות חינוך ותרבות:

גן ובית ספר אלהודא.

מפגעים:

שטח נרחב עם חורש של המין הפולש שיטה כחלחלה, פסולת בניין.

המלצות:

ניקוי ושמירה על ערוץ הניקוז ופיתוח בית גידול לח סביבו, טיפול במפגעים השונים באתר ובעיקר בחורש השיטה הכחלחלה.

סקר טבע עירוני - רמלה

מחלף תעבורה

אתר מספר 21



מבט כללי



בוצין מפורץ



צהבוני התלתן



דאה שחורת-כתף



צפרדע נחלים



רותם המדבר

סקר טבע עירוני - רמלה

מחלף תעבורה

אתר מספר 21

ממצאים	פירוט
1. צמח נדיר/ ייחודי	מעוג מנוקד
2. עץ בולט/ מיוחד	פיקוס השיקמה - שני עצים גדולים מאוד
3. צמח נדיר/ ייחודי	רותם המדבר
4. צמחי מים וסביבה לחה	קנה קוצני וארכובית הכתמים - בתעלה
5. עץ בולט/ מיוחד	אשל מרובע - שלושה פרטים
6. עץ בולט/ מיוחד	שיזף מצוי - עץ בוגר
7. עץ בולט/ מיוחד	שיזף מצוי - פרט מרשים

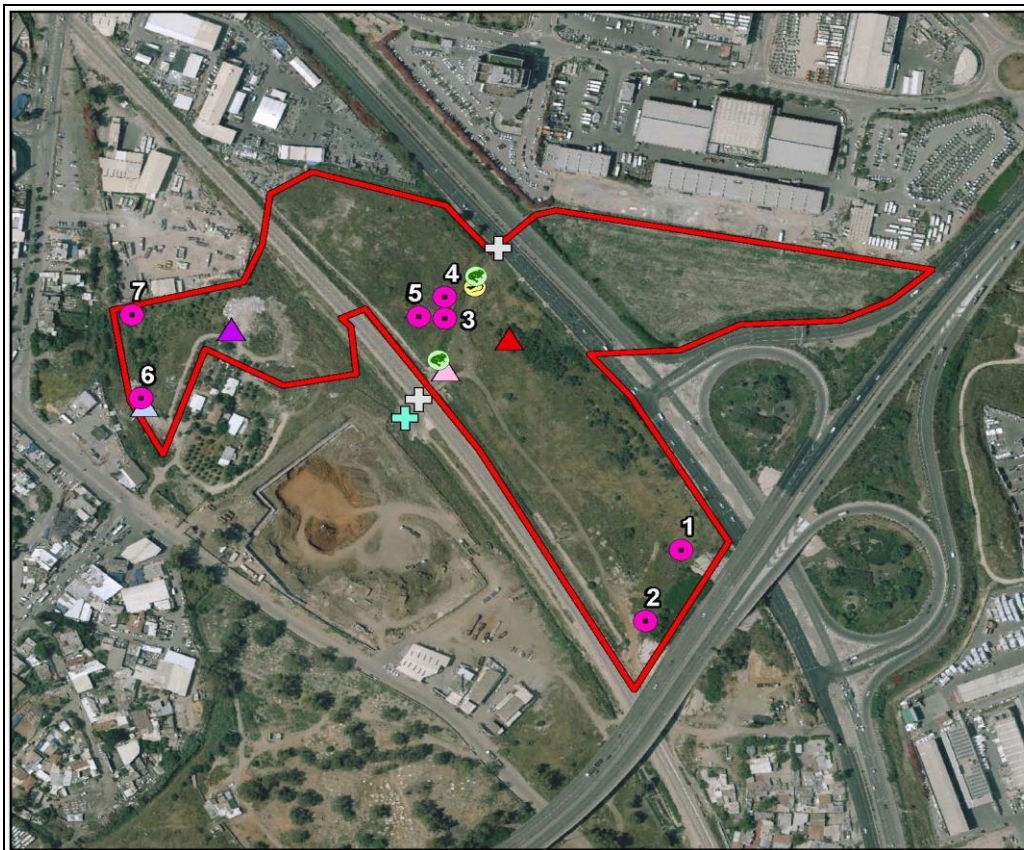

- ממצא נקודתי
- תצפיות בבעלי חיים**
- דו-חיים
- זוחלים
- מפגעים**
- ▲ אשפה
- ▲ ביוב פתוח
- ▲ פסולת בניין
- ▲ צמחייה פולשת
- תשתיות קליטת קהל**
- ⊕ מעבר תת קרקעי
- ⊕ אחר
- אתר טבע עירוני
- גבול שיפוט רמלה

סקר טבע עירוני - רמלה

מחלף תעבורה

אתר מספר 21

רשימת בעלי החיים שנצפו באתר

שם המין	סטטוס	שם לטיני
דו-חיים		
אילנית מצויה	עתידה בסכנה	<i>Hyla savigni</i>
צפרדע נחלים	לא בסיכון	<i>Rana levantina</i>
קרפדה ירוקה	בסכנת הכחדה	<i>Bufo viridis Laurenti</i>
זוחלים		
חרדון מצוי	לא בסיכון	<i>Stellagama stellio</i>
מניפנית מצויה	לא בסיכון	<i>Ptyodactylus guttatus</i>
צב-בצות	לא בסיכון	<i>Mauremys caspica rivulata</i>
יונקים		
חולד	לא בסיכון	<i>Spalax leucodon</i>
עופות		
אדום-חזה	חולף וחורף מצוי	<i>Erithacus rubecula</i>
אנפית בקר	לא בסיכון	<i>Bubulcus ibis</i>
ביצינית שחורת-כנף	חולפת וחורפת מצויה	<i>Tringa ochropus</i>
ברכיה	לא בסיכון	<i>Anas platyrhynchos</i>
דאה שחורת-כתף	לא הוערך	<i>Elanus caeruleus</i>
דוחל' חום-גרונן	חולף מצוי	<i>Saxicola rubetra</i>
דוחל' שחור-גרונן	חורף מצוי	<i>Saxicola rubicola</i>
דרור הבית	לא בסיכון	<i>Passer domesticus</i>
דררה	מין פולש	<i>Psittacula krameri</i>
זמיר מנומר	חולף מצוי	<i>Luscinia luscinia</i>
חטפית אפורה	עתידה בסכנה	<i>Muscicapa striata</i>
חכלילית עצים	חולפת מצויה	<i>Phoenicurus phoenicurus</i>
חנקן אדום-גב	חולף מצוי	<i>Lanius collurio</i>
חנקן נובי	חולף מצוי	<i>Lanius nubicus</i>
חסידה לבנה	חולפת מצויה	<i>Ciconia ciconia</i>
חרטומית ביצות	חולפת וחורפת מצויה	<i>Gallinago gallinago</i>
יונת הבית	לא בסיכון	<i>Columba livia domestica</i>
ירגזי מצוי	לא בסיכון	<i>Parus major</i>
כחול-חזה	חולף וחורף מצוי	<i>Luscinia svecica</i>
כרוון מצוי	לא בסיכון	<i>Burhinus oediconemus</i>
מגלן חום	לא בסיכון	<i>Plegadis falcinellus</i>
מיינה מצויה	מין פולש	<i>Acridotheres tristis</i>
נחליאלי זנבתן	חולף וחורף לא שכיח	<i>Motacilla cinerea</i>
נחליאלי לבן	חורף מצוי	<i>Motacilla alba</i>
נחליאלי צהוב	חולף מצוי	<i>Motacilla flava</i>
סבכי טוחנים	חולף מצוי	<i>Sylvia curruca</i>
סבכי שחור-כיפה	חולף וחורף מצוי	<i>Sylvia atricapilla</i>
סיקסק	לא בסיכון	<i>Hoplopterus spinosus</i>
סנונית מערות	לא בסיכון	<i>Cecropis daurica</i>
סנונית רפתות	לא בסיכון	<i>Hirundo rustica</i>
עורב אפור	לא בסיכון	<i>Corvus corone</i>
עורבני שחור-כיפה	לא בסיכון	<i>Garrulus glandarius</i>
עלווית אפורה	חולפת מצויה	<i>Phylloscopus trochilus</i>
עלווית חורף	חורפת מצויה	<i>Phylloscopus collybita</i>
עפרוני מצויץ	לא בסיכון	<i>Galerida cristata</i>
פרוש מצוי	חורף מצוי	<i>Fringilla coelebs</i>
פשוש	לא בסיכון	<i>Prinia gracilis</i>

סקר טבע עירוני - רמלה מחלף תעבורה

אתר מספר 21

רשימת בעלי החיים שנצפו באתר

שם לטיני	סטטוס	שם המין	
Nectarinia osea	לא בסיכון	צופית	- מקנן
Streptoplia sengalensis	לא בסיכון	צוצלת	- מקנן
Streptopelia turtur	קרוב לסיכון	תור מצוי	- מקנן
פרפרים			
Lampides boeticus	לא בסיכון	כחלון האפון	
Zizeeria karsandra	לא בסיכון	כחלון הקוטב	
Pieris (Artogeia) rapae leucosoma	לא בסיכון	לבנין הצנון	
Pontia daplidice daplidice	לא בסיכון	לבנין הרכפה	
Belenois aurota	לא בסיכון	לבנין משויש	
Vanessa cardui cardui	לא בסיכון	נימפית החורשף	
Colias libanotica	לא בסיכון	צהובוני התלתן	

סקר טבע עירוני - רמלה

מחלף תעבורה

אתר מספר 21

רשימת מיני צומח

שם הצמח	שם מדעי	שכיחות	סטטוס	אנדמיות
1. אזדרכת מצויה	Melia azedarach		פולש	
2. אספסת מצויה	Medicago polymorpha	נפוץ		
3. אספרג החורש	Asparagus aphyllus	מצוי		
4. אסתר מרצעני	Aster subulatus		פולש	
5. ארכובית שבטבטית	Polygonum equisetiforme	נפוץ		
6. אשל מרובע	Tamarix tetragyna	מצוי	מוגן	
7. בוצין מפורץ	Verbascum sinuatum	נפוץ		
8. בקיה ארץ-ישראלית	Vicia palaestina	מצוי		
9. בקיה מצויה	Vicia peregrina	נפוץ		
10. בקיה צרפתית	Vicia narbonensis	מצוי		
11. בקיה שעירה	Vicia villosa	תדיר		
12. בקיה תרבותית	Vicia sativa	נפוץ		
13. ברומית דו-אבקנית	Bromus diandrus	תדיר		
14. ברומית זנב-שועל	Bromus alopecuroides	תדיר		
15. ברקן סורי	Notobasis syriaca	נפוץ		
16. גדילן מצוי	Silybum marianum	נפוץ		
17. גומא הפקעים	Cyperus rotundus	נפוץ		
18. גזיר מזיק	Torilis arvensis	מצוי		
19. גרניון רך	Geranium molle	נפוץ		
20. דבשה מחורצת	Melilotus sulcatus	מצוי		
21. דורת ארם-צובא	Sorghum halepense	נפוץ		
22. הגה מצויה	Alhagi graecorum	מצוי		
23. ויתניה משכרת	Withania somnifera	מצוי		
24. חוח עקוד	Scolymus maculatus	נפוץ		
25. חמצוץ נטוי	Oxalis pes-caprae		פולש	
26. חרדל לבן	Sinapis alba	נפוץ		
27. חרצית עטורה	Chrysanthemum coronarium	נפוץ		
28. טופח גדול	Lathyrus ochrus	מצוי		
29. טיון דביק	Dittrichia viscosa	נפוץ		
30. טיונית החולות	Heterotheca subaxillaris		פולש	
31. יבלית מצויה	Cynodon dactylon	נפוץ		
32. ילקוט הרועים	Capsella bursa-pastoris	נפוץ		
33. ינבוט השדה	Prosopis farcta	מצוי		
34. כף-אווז הגינות	Chenopodium opulifolium	תדיר		
35. כשות השדות	Cuscuta campestris		פולש	
36. לוטוס מצוי	Lotus peregrinus	נפוץ		
37. לחר מצוי	Plantago lagopus	נפוץ		
38. לכיד הנחלים	Xanthium strumarium		פולש	
39. לפתית מצויה	Hirschfeldia incana	נפוץ		
40. לשון-שור מגובבת	Hormuzakia aggregata	תדיר		
41. מעוג כרתי	Lavatera cretica	מצוי		
42. מעוג מנוקד	Lavatera punctata	מצוי		
43. מקור-חסידה מצוי	Erodium moschatum	נפוץ		
44. מרור הגינות	Sonchus oleraceus	נפוץ		
45. מרקולית מצויה	Mercurialis annua	תדיר		

סקר טבע עירוני - רמלה

מחלף תעבורה

אתר מספר 21

רשימת מיני צומח

שם הצמח	שם מדעי	שכיחות	סטטוס	אנדמיות
46. נשרן צפוף	<i>Piptatherum thomasii</i>	נפוץ		
47. סביון אביבי	<i>Senecio vernalis</i>	נפוץ		
48. סולנום זיתני	<i>Solanum elaeagnifolium</i>		פולש	
49. סרפד הכדורים	<i>Urtica pilulifera</i>	תדיר		
50. עבקנה שכיח	<i>Arundo donax</i>	מצוי		
51. עולש מצוי	<i>Cichorium endivia</i>	נפוץ		
52. עשן מטפס	<i>Fumaria capreolata</i>	תדיר		
53. עשן צפוף	<i>Fumaria densiflora</i>	מצוי		
54. פיקוס השקמה	<i>Ficus sycomorus</i>	תדיר	מוגן	
55. פרקינסוניה שיכנית	<i>Parkinsonia aculeata</i>		פולש	
56. ציפורני-חתול מצויות	<i>Calendula arvensis</i>	נפוץ		
57. צמרנית הסלעים	<i>Phagnalon rupestre</i>	מצוי		
58. צנון מצוי	<i>Raphanus raphanistrum</i>	מצוי		
59. קורטם דק	<i>Carthamus tenuis</i>	נפוץ		
60. קייצת מסולסלת	<i>Conyza bonariensis</i>		פולש	
61. קייצת קנדית	<i>Conyza canadensis</i>		פולש	
62. קיקיון מצוי	<i>Ricinus communis</i>		פולש	
63. קנה מצוי	<i>Phragmites australis</i>	נפוץ		
64. קנה קוצני	<i>Phragmites frutescens</i>	אין נתון		
65. רותם המדבר	<i>Retama raetam</i>	נפוץ	מוגן	
66. שברק משובל	<i>Ononis alopecuroides</i>	תדיר		
67. שיבולת-שועל נפוצה	<i>Avena sterilis</i>	נפוץ		
68. שיזף מצוי	<i>Ziziphus spina-christi</i>	נפוץ	מוגן	
69. שיטה כחלחלה	<i>Acacia saligna</i>		פולש	
70. שלמון יפואי	<i>Cephalaria joppensis</i>	נפוץ		

סקר טבע עירוני - רמלה

בית הקברות הצבאי הבריטי

אתר מספר 22



מידע כללי:

שטח: 78.4 דונם.

מיקום:

האתר ממוקם מדרום לשכונת גן חק"ל. תחום ברחובות רבאט, תקומה, אחווה ושלוש וכביש 40.

נגישות:

רגלית, מרחוב רבאט.

קישוריות:

אתר מנותק מאתרי הטבע האחרים בעיר.

טופוגרפיה:

מישורי.

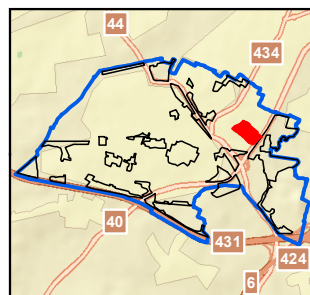

תיאור ממצאים כללי:

שטח מגוון אינטנסיבית.

צומח:

גינן עירוני וחורשת איקליפטוסים הכוללת מצאי מינים נמוך. בצפון האתר מספר עצי שקמה מרשימים וצומח עשבוני האופייני לאדמת חמרה.

מיני צומח "אדומים":

לא נמצאו בשטח האתר.

מיני דגל:

פיקוס השקמה.

בעלי חיים:

עיקר המינים מלווי אדם כגון: דרור הבית, צוצלת, יונת הבית ועוד. הודות לשקט המאפיין את המקום נמצאו בו מינים נודדים שמגיעים לנוח בקרבתו כגון: חטפית אפורה, חכלילית עצים ועוד.

מיני דגל:

סנונית רפתות, נחליאלי לבן.

סקר טבע עירוני - רמלה

אתר מספר 22

בית הקברות הצבאי הבריטי

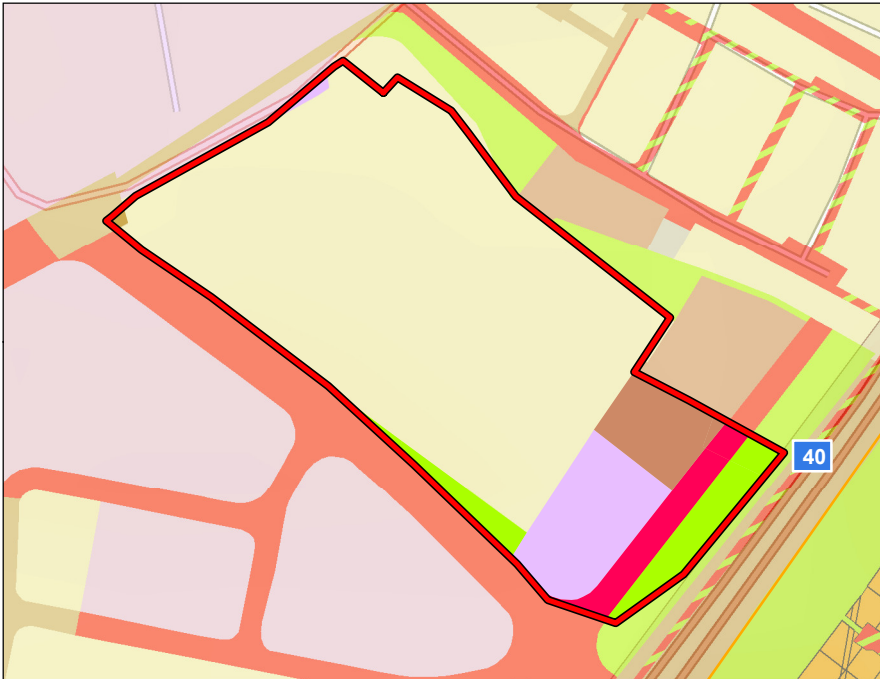

תכניות מאושרות בשטח האתר:

תכנית לה/בת/22/1000 מייעדת את השטח המזרחי לשטח ציבורי פתוח, שטח לבניני ציבור, אזור תעשייה ודרך.

תכניות מתאר ארציות ומחוזיות:

תכנית מתאר ארצית משולבת למשק המים איגום מים עיליים, החדרה, העשרה והגנה על מי תהום (תמ"א 4/ב/34) מגדירה את רוב האתר כשטח בעל רגישות החדרת מי תהום. החלק הצפון מערבי הינו אזור רגיש להחדרת מי נגר עילי למי תהום.

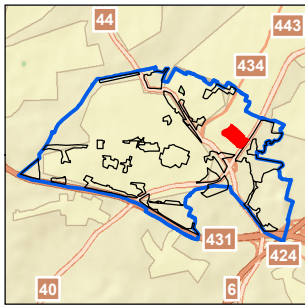

הנתונים נכונים לנובמבר 2019

יעודי קרקע בשטח האתר:

- דרך מוצעת
- דרך קיימת/מאושרת
- מבנים ומוסדות ציבור
- שטח ציבורי פתוח
- תעשייה

תכניות עתידיות בשטח האתר:

לא התקבל מידע לגבי תכניות עתידיות.

שימושי קרקע בפועל:

החלק המזרחי- מגורים ואדמת בור. החלק המערבי - בית עלמין.

תשתיות קליטת קהל:

פינת ישיבה

מוסדות חינוך ותרבות:

גנים: נור, אלמוג, תבל וחקל. בית ספר אלעומריה.

מפגעים:

צמחייה פולשת בעיקר של חמציץ נטוי בצורה נרחבת בחורשת האקליפטוסים.

המלצות:

הוספת צמחייה מושכת ציפורים ופרפרים בגינון העירוני.

סקר טבע עירוני - רמלה

בית הקברות הצבאי הבריטי

אתר מספר 22



מבט כללי



נחליאלי לבן



תלתן הביצות



סנונית רפתות



בז מצוי, נקבה



צופית בוהקת, זכר

סקר טבע עירוני - רמלה בית הקברות הצבאי הבריטי

אתר מספר 22

ממצאים	פירוט
.1	עץ בולט/ מיוחד
.2	עץ בולט/ מיוחד
.3	עץ בולט/ מיוחד



סקר טבע עירוני - רמלה

בית הקברות הצבאי הבריטי

אתר מספר 22

רשימת בעלי החיים שנצפו באתר

שם המין	סטטוס	שם לטיני
זוחלים		
חרדון מצוי	לא בסיכון	<i>Stellagama stellio</i>
שממית בתים	לא בסיכון	<i>Hemidactylus turcicus turcicus</i>
יונקים		
חולד	לא בסיכון	<i>Spalax leucodon</i>
עופות		
אדום-חזה	חולף וחורף מצוי	<i>Erithacus rubecula</i>
בולבול ממושקף	לא בסיכון - מקנן	<i>Pycnonotus xanthopygos</i>
בז מצוי	לא בסיכון	<i>Falco tinnunculus</i>
דוכיפת	לא בסיכון - מקנן	<i>Upupa epops</i>
דרור הבית	לא בסיכון - מקנן	<i>Passer domesticus</i>
דררה	מין פולש - מקנן	<i>Psittacula krameri</i>
חטפית אפורה	עתידה בסכנה	<i>Muscicapa striata</i>
חכלילית סלעים	חורפת מצויה	<i>Phoenicurus ochruros</i>
חכלילית עצים	חולפת מצויה	<i>Phoenicurus phoenicurus</i>
יונת הבית	לא בסיכון - מקנן	<i>Columba livia domestica</i>
ירגזי מצוי	לא בסיכון - מקנן	<i>Parus major</i>
ירקון	לא בסיכון - מקנן	<i>Carduelis chloris</i>
כרוון מצוי	לא בסיכון - מקנן	<i>Burhinus oedicephalus</i>
מיינה מצויה	מין פולש - מקנן	<i>Acridotheres tristis</i>
נחליאלי לבן	חורף מצוי	<i>Motacilla alba</i>
נקר סורי	לא בסיכון - מקנן	<i>Dendrocopos syriacus</i>
סבכי טוחנים	חולף מצוי	<i>Sylvia curruca</i>
סבכי שחור-כיפה	חולף וחורף מצוי	<i>Sylvia atricapilla</i>
סבכי שחור-ראש	לא בסיכון - מקנן	<i>Sylvia melanocephala</i>
סיקסוק	לא בסיכון	<i>Hoplopterus spinosus</i>
סנונית רפתות	לא בסיכון	<i>Hirundo rustica</i>
עורב אפור	לא בסיכון - מקנן	<i>Corvus corone</i>
עלווית אפורה	חולפת מצויה	<i>Phylloscopus trochilus</i>
עלווית חורף	חורפת מצויה	<i>Phylloscopus collybita</i>
פשוש	לא בסיכון - מקנן	<i>Prinia gracilis</i>
צופית	לא בסיכון - מקנן	<i>Nectarinia osea</i>
צוצלת	לא בסיכון - מקנן	<i>Streptopelia senegalensis</i>
שחף ארמני	חורף מצוי	<i>Larus armenicus</i>
שחרור	לא בסיכון - מקנן	<i>Turdus merula</i>
שלדג לבן-חזה	לא בסיכון	<i>Halcyon smyrnensis</i>
תור מצוי	קרוב לסיכון - מקנן	<i>Streptopelia turtur</i>
פרפרים		
כחלון האפון	לא בסיכון	<i>Lampides boeticus</i>
כחלון הקוטב	לא בסיכון	<i>Zizeeria karsandra</i>
לבנין הצנון	לא בסיכון	<i>Pieris (Artogeia) rapae leucosoma</i>
נימפית החורשף	לא בסיכון	<i>Vanessa cardui cardui</i>

סקר טבע עירוני - רמלה

בית הקברות הצבאי הבריטי

אתר מספר 22

רשימת מיני צומח				
שם הצמח	שם מדעי	שכיחות	סטטוס	אנדמיות
1. איקליפטוס המקור	<i>Eucalyptus camaldulensis</i>	נפוץ		
2. אספסת מצויה	<i>Medicago polymorpha</i>	נפוץ		
3. אספרג ארוך-עלים	<i>Asparagus horridus</i>	מצוי		
4. אספרג החורש	<i>Asparagus aphyllus</i>	מצוי		
5. אצבען בלתי מזוהה	<i>Digitaria sp.</i>	אין נתון		
6. גומא הפקעים	<i>Cyperus rotundus</i>	נפוץ		
7. ויתניה משכרת	<i>Withania somnifera</i>	מצוי		
8. חסת המצפן	<i>Lactuca serriola</i>	נפוץ		
9. יבלית מצויה	<i>Cynodon dactylon</i>	נפוץ		
10. ירבוז מבריק	<i>Amaranthus blitum</i>		פולש	
11. ירבוז שרוע	<i>Amaranthus blitoides</i>		פולש	
12. כף-אווז לבנה	<i>Chenopodium album</i>	מצוי		
13. כרפסית עדינה	<i>Ciclospermum leptophyllum</i>		פולש	
14. ליפיה זוחלת	<i>Phyla nodiflora</i>	תדיר		
15. נשרן צפוף	<i>Piptatherum thomasi</i>	נפוץ		
16. סולנום שעיר	<i>Solanum villosum</i>	מצוי		
17. פיקוס השקמה	<i>Ficus sycomorus</i>	תדיר	מוגן	
18. פספולון מורחב	<i>Paspalum dilatatum</i>	אין נתון		
19. קייצת מסולסלת	<i>Conyza bonariensis</i>		פולש	
20. רגלת הגינה	<i>Portulaca oleracea</i>	מצוי		
21. שיטה כחלחלה	<i>Acacia saligna</i>		פולש	
22. שרביטן בלתי מזוהה	<i>Ephedra sp.</i>	אין נתון		
23. תלתן הביצות	<i>Trifolium fragiferum</i>	תדיר		

סקר טבע עירוני - רמלה

מבואות אחיסמך

23 אתר מספר

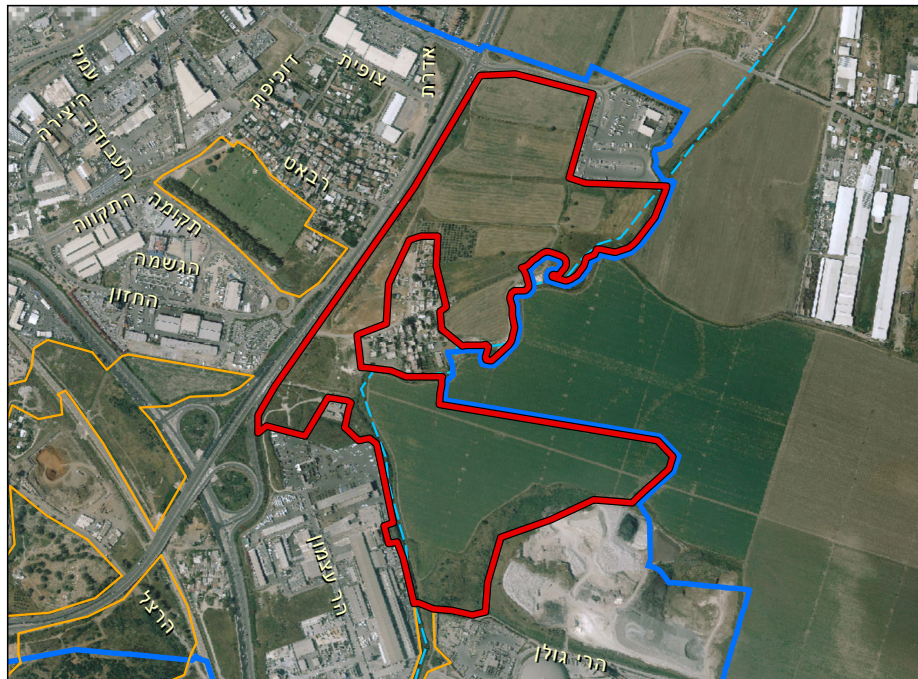

מידע כללי:

שטח: 510.3 דונם.

מיקום:

האתר ממוקם ממזרח לכביש 40 ומצפון למפעל נשר. גבולותיו: בצפון גובל ברחוב שבעת המינים, במזרח בתחום השיפוט העירוני בדרום מפעל נשר ובמערב כביש 40.

נגישות:

רגלית, מחניית מסוף האוטובוסים.

קישוריות:

מקושר לאזורי חקלאות נרחבים ממזרח וכן לאתר 24.

טופוגרפיה:

מישורי, עם נחל רחב במרכזו.

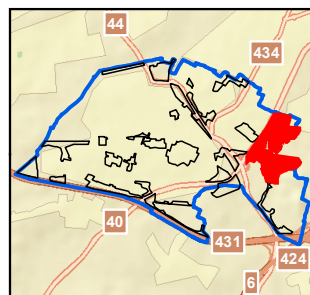

תיאור ממצאים כללי:

באתר בתי גידול רבים התורמים לעושר הגדול של מיני צומח ומיני בעלי חיים בעיר. באתר זה זורם נחל גזר העובר בין שדות חקלאיים וכרם זיתים. בחלקו הצפוני של הנחל הוא יוצא מתעלה הנדסית וזורם בצורה טבעית, עם מספר פיתולים. באזור זה חישות קנים וחורש אשלים מפותח. בנוסף, באתר זה מספר בריכות חורף.

צומח:

רוב האתר הוא שטח חקלאי. בסמוך למפעל נשר מתקיימת בריכת חורף הכוללת יער אשלים וחישות קנים. לאורך נחל גזר, בדרום האתר, הגדה המערבית כוסתה בחורש של שיטה כחלחלה המלווה באשלים והגדה המזרחית מופרת למדי, אך כוללת מיני בתי גידול לחים אופייניים. חלקו הצפוני והמרכזי של השטח כוללים פיתולים מרשימים ובפשטי ההצפה נצפו מינים אופייניים כגון פרעושית ערבית ועפעפית שרועה. בחלקו הצפוני של האתר שדה עזוב עם אתר פריחה גדול.

מיני צומח "אדומים":

לא נמצאו בשטח האתר.

מיני דגל:

גומא שופע, ארכובית הכתמים, פרעושית ערבית, שיזף מצוי, פרג אגסי, ציפורנית מגוונת.

בעלי חיים:

האתר העשיר והמגוון ביותר בעיר הודות למגוון בתי הגידול בו. נמצאו מינים אופייניים לבתי גידול לחים כגון: סופית, ברכיה, צב ביצות, צפרדע נחלים ועוד. לצד מינים האופייניים לשדות ושטחים פתוחים כגון: זרעית השדה פיפון שדות, דאה שחורת-כתף ועוד.

מיני דגל:

דאה שחורת-כתף, ברכיה, סופית, קנית קטנה.

סקר טבע עירוני - רמלה

אתר מספר 23

מבואות אחיסמך

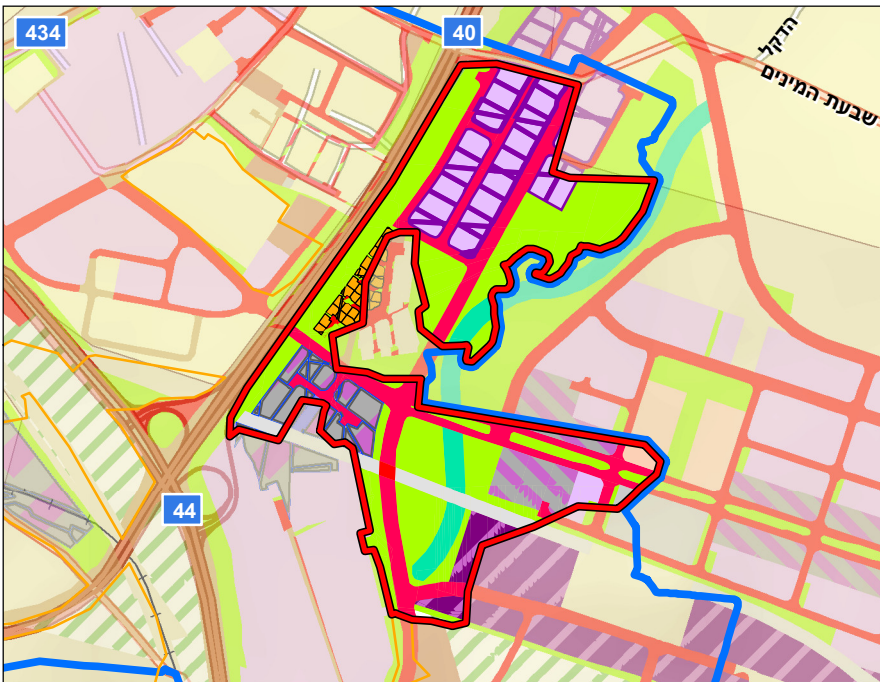

תכניות מאושרות בשטח האתר:

תכנית מח/65 מייעדת את הגבול המזרחי לשטח כריה או חציבה. תכנית מח/90 א מייעדת את האתר לשטח ציבורי פתוח, נחל, תעשייה ומסחר, דרך ואת הגבול הדרומי למלאכה ותעשייה זעירה. תכנית חדשה בשם רג"מ (תעשייה משותף רשויות רמלה, חבל מודיעין וגזר) שמספרה 415-0332312 מייעדת את האתר לאזור תעשייה ופארק נחל גזר מטרופוליני. אושרה על ידי הוועדה המקומית וכרגע בתכנון במחוז.

תכניות מתאר ארציות ומחוזיות:

תכנית מתאר ארצית משולבת למשק המים - נחלים וניקוז (תמ"א 34/ב/3) מגדירה שבשטח האתר עובר נחל גזר ומגדירה את הגבול המזרחי של האתר כפשט הצפה. תכנית מתאר ארצית משולבת למשק המים - איגום מים עיליים, החדרה, העשרה והגנה על מי תהום (תמ"א 34/ב/4) מגדירה את השטח כבעל רגישות החדרת מי תהום ואת גבול השטח הדרומי כאזור רגיש להחדרת מי גר עילי למי תהום.

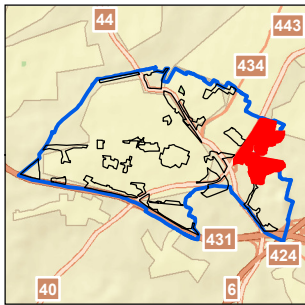

הנתונים נכונים לנובמבר 2019

יעודי קרקע בשטח האתר:

מסחר ומשרדים ומרכז מטרופוליני משני	מסחר	דרך קיימת/מאושרת	אזור מגורים ב'
רצועת נחל	רצועת נחל	חקלאות	אזור תעשייה וחזית מסחרית
שטח למתקנים הנדסיים	שטח למתקנים הנדסיים	מבנים ומוסדות ציבור	אחסנה
שטח ציבורי פתוח	שטח ציבורי פתוח	מלאכה	דרך מוצעת ומסדרון למעבר
תעשייה	תעשייה	מסדרון למעבר מסילת ברזל	מסילת ברזל
תעשייה מיוחדת	תעשייה מיוחדת	מסחר	דרך מוצעת
			דרך משולבת

תכניות עתידיות בשטח האתר:

שימושי קרקע בפועל:

לא התקבל מידע לגבי תכניות עתידיות.

חקלאות.

תשתיות קליטת קהל:

מוסדות חינוך ותרבות:

אין תשתיות לקליטת קהל.

גנים: נור, אלמוג, תבל וחקל. בית ספר אלעומריה.

מפגעים:

דליפות ביוב לנחל גזר, צמחייה פולשת שונה, פסולת בניין פגרי צאן.

המלצות:

טיפול במפגעי זיהום הנחל, שמירה על פיתולי הנחל אשר לאורכם בית גידול לח וחשוב, שמירה את אתר הפריחה בצפון מערב האתר והנגשתו לתושבים. שמירה וטיפוח אזורי הצפה נוספים באתר.

סקר טבע עירוני - רמלה מבואות אחיסמך

אתר מספר 23



מבט כללי

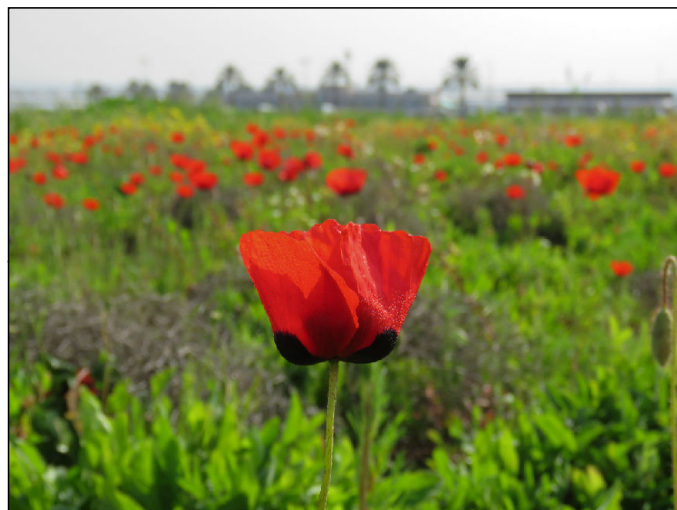

מרבד פריחה פרג אגסי



דאה שחורת-כתף



נדידת חסידות לבנות



ציפורנית מגוונת



ירקון, זכר

סקר טבע עירוני - רמלה

מבואות אחיסמן

אתר מספר 23

ממצאים	פירוט
1. צמח נדיר/ ייחודי	שנית שוות שיניים
2. בריכת חורף	
3. צמח נדיר/ ייחודי	עייטינית בלתי מזוהה
4. עץ בולט/ מיוחד	שקד מצוי - צולם בניצני פריחה
5. עץ בולט/ מיוחד	זית אירופי - מספר פרטים
6. צמח נדיר/ ייחודי	גומא שופע
7. בוסתן/ חקלאות מסורתית	זית אירופי - מתחת לעצים ישנו שטח מופר עם עבודות עפר
8. אתר פריחה	פרג, סביון אביבי וצנון מצוי
9. עץ בולט/ מיוחד	ברוש מצוי - עץ גדול בעל צמרת רחבה מהרגיל
10. צמח נדיר/ ייחודי	פרג אגסי וציפורנית מגוונת - פרטים פזורים בשדה הנטוש
11. בית גידול לח עונתי	קנה מצוי ואשל בלתי מזוהה - גוף מים גדול, המים עכורים מעט
12. בריכת חורף	בריכת חורף חדשה בעקבות אתר בנייה חדש
13. עץ בולט/ מיוחד	שיזף מצוי
14. עץ בולט/ מיוחד	אקליפטוס המקור
15. אתר פריחה	פרג, ציפורנית מגוונת וסביון אביבי - שדה עזוב כמה שנים עם מרבדי פריחה מרהיבים
16. בוסתן/ חקלאות מסורתית	שדרת עצי הדר (כנראה חושחש)
17. צמח נדיר/ ייחודי	ארכובית הכתמים
18. אתר פריחה	סביון אביבי וציפורני חתול מצויות - מרבד פריחה צהוב בכרם זיתים
19. צמח נדיר/ ייחודי	עבקנה נדיר
20. אתר פריחה	ציפורני חתול מצויות
21. צמחי מים וסביבה לחה	אגמון ימי וקנה מצוי
22. עץ בולט/ מיוחד	שיזף מצוי
23. צמח נדיר/ ייחודי	עבקנה נדיר
24. עץ בולט/ מיוחד	שיזף מצוי - פרט מרשים
25. עץ בולט/ מיוחד	אשל בלתי מזוהה - לאורך הגדה המערבית
26. צמח נדיר/ ייחודי	גומא שופע וארכובית הכתמים
27. נקודת עניין אחרת	שפוכת של קרקע גרומסול הידרומורפי
28. בריכת חורף	פרעושית ערבית
29. בית גידול לח עונתי	ארכובית הכתמים, עפעפית שרועה ופרעושית ערבית - פשט הצפה מתפקד
30. עץ בולט/ מיוחד	שיזף מצוי - עץ בודד
31. צמחי מים וסביבה לחה	קנה מצוי - חישת קנים בתעלה לאורך כמאה מטרים

סקר טבע עירוני - רמלה

מבואות אחיסמך

אתר מספר 23

פירוט

ממצאים

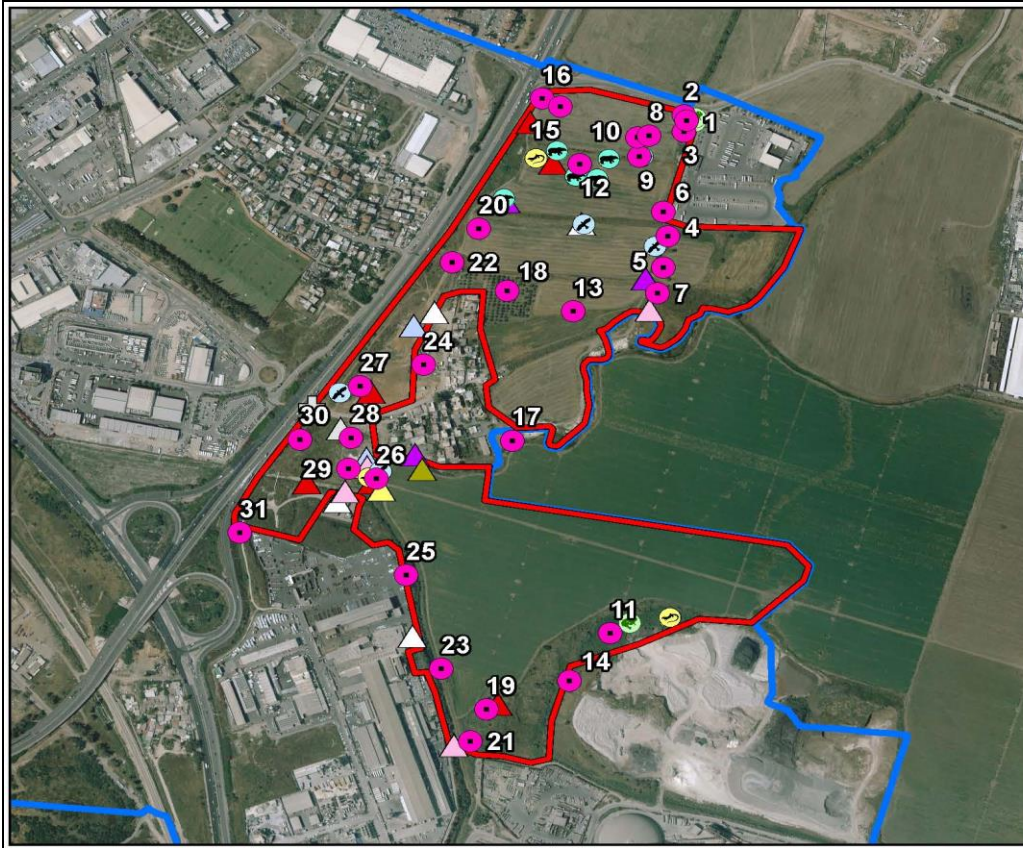

- ממצא נקודתי
- תצפיות בבעלי חיים**
 - דו-חיים
 - זוחלים
 - יונקים
 - עופות
- מפגעים**
 - △ אסבסט
 - ▲ אשפה
 - ▲ ביוב פתוח
 - ▲ זיהום קרקע
 - ▲ סחיפת קרקע
 - ▲ פסולת בניין
 - ▲ צמחייה פולשת
 - △ אחר
- תשתיות קליטת קהל**
 - ⊕ מעבר תת קרקעי
 - אתר טבע עירוני
 - גבול שיפוט רמלה

סקר טבע עירוני - רמלה

מבואות אחיסמך

אתר מספר 23

רשימת בעלי החיים שנצפו באתר

שם המין	סטטוס	שם לטיני
דו-חיים		
צפרדע נחלים	לא בסיכון	<i>Rana levantina</i>
קרפדה ירוקה	בסכנת הכחדה	<i>Bufo viridis Laurenti</i>
זוחלים		
חרדון מצוי	לא בסיכון	<i>Stellagama stellio</i>
מניפנית מצויה	לא בסיכון	<i>Ptyodactylus guttatus</i>
נחשית עינונית	לא בסיכון	<i>Chalcides ocellatus</i>
צב-בצות	לא בסיכון	<i>Mauremys caspica rivulata</i>
יונקים		
חולד	לא בסיכון	<i>Spalax leucodon</i>
שועל מצוי	לא בסיכון	<i>Vulpes vulpes</i>
תן זהוב	לא בסיכון	<i>Canis aureus</i>
עופות		
אדום-חזה	חולף וחורף מצוי	<i>Erithacus rubecula</i>
איית צרעים	חולפת מצויה	<i>Pernis apivorus</i>
אנפית בקר	לא בסיכון	<i>Bubulcus ibis</i>
בולבול ממושקף	לא בסיכון - מקנן	<i>Pycnonotus xanthopygos</i>
בז מצוי	לא בסיכון - מקנן	<i>Falco tinnunculus</i>
ביצינית שחורת-כנף	חולפת וחורפת מצויה	<i>Tringa ochropus</i>
ברכיה	לא בסיכון - מקנן	<i>Anas platyrhynchos</i>
גיבתון עפרוני	לא בסיכון	<i>Emberiza calandra</i>
דאה שחורת-כתף	לא הוערך - מקנן	<i>Elanus caeruleus</i>
דוחל חום-גרון	חולף מצוי	<i>Saxicola rubetra</i>
דוחל שחור-גרון	חורף מצוי	<i>Saxicola rubicola</i>
דרור הבית	לא בסיכון - מקנן	<i>Passer domesticus</i>
דררה	מין פולש - מקנן	<i>Psittacula krameri</i>
זרון סוף	חולף וחורף מצוי	<i>Circus aeruginosus</i>
זרעית השדה	חורפת מצויה	<i>Alauda arvensis</i>
חוגלת סלעים	לא בסיכון - מקנן	<i>Alectoris chukar</i>
חוחית	לא בסיכון - מקנן	<i>Carduelis carduelis</i>
חטפית אפורה	עתידה בסכנה	<i>Muscicapa striata</i>
חכלילית עצים	חולפת מצויה	<i>Phoenicurus phoenicurus</i>
חנקן נובי	חולף מצוי	<i>Lanius nubicus</i>
חסידה לבנה	חולפת מצויה	<i>Ciconia ciconia</i>
חסידה שחורה	חולפת מצויה	<i>Ciconia nigra</i>
טסית בתיים	לא בסיכון	<i>Delichon urbicum</i>
יונת הבית	לא בסיכון - מקנן	<i>Columba livia domestica</i>
ירגזי מצוי	לא בסיכון - מקנן	<i>Parus major</i>
ירקון	לא בסיכון - מקנן	<i>Carduelis chloris</i>
כחול-חזה	חולף וחורף מצוי	<i>Luscinia svecica</i>
כרוון מצוי	לא בסיכון - מקנן	<i>Burhinus oedicephalus</i>
לבנית קטנה	קרוב לסיכון	<i>Egretta garzetta</i>
מגלן חום	לא בסיכון	<i>Plegadis falcinellus</i>
מיינה מצויה	מין פולש - מקנן	<i>Acridotheres tristis</i>
נחליאלי זנבתן	חולף וחורף לא שכיח	<i>Motacilla cinerea</i>
נחליאלי לבן	חורף מצוי	<i>Motacilla alba</i>
סבכי טוחנים	חולף מצוי	<i>Sylvia curruca</i>
סבכי שחור-כיפה	חולף וחורף מצוי	<i>Sylvia atricapilla</i>

סקר טבע עירוני - רמלה

מבואות אחיסמך

אתר מספר 23

רשימת בעלי החיים שנצפו באתר

שם המין	סטטוס	שם לטיני
סבכי שחור-ראש	- מקנן	<i>Sylvia melanocephala</i>
סופית	- מקנן	<i>Gallinula chloropus</i>
סיס חומות	לא בסיכון	<i>Apus apus</i>
סיקסק	- מקנן	<i>Hoplopterus spinosus</i>
סלעית ערבות	חולפת מצויה	<i>Oenanthe isabellina</i>
סנונית מערות	לא בסיכון	<i>Cecropis daurica</i>
סנונית רפתות	- מקנן	<i>Hirundo rustica</i>
עורב אפור	- מקנן	<i>Corvus corone</i>
עייט חורש	חולף מצוי	<i>Clanga pomarina</i>
עלווית אפורה	חולפת מצויה	<i>Phylloscopus trochilus</i>
עלווית חורף	חורפת מצויה	<i>Phylloscopus collybita</i>
עפרוני מצויץ	- מקנן	<i>Galerida cristata</i>
עקב חורף	חולף וחורף מצוי	<i>Buteo buteo</i>
פפיון אדום-גרון	חולף וחורף מצוי	<i>Anthus cervinus</i>
פפיון שדות	חולף וחורף מצוי	<i>Anthus pratensis</i>
פרוש מצוי	חורף מצוי	<i>Fringilla coelebs</i>
פשוש	- מקנן	<i>Prinia gracilis</i>
צופית	- מקנן	<i>Nectarinia osea</i>
צוצלת	- מקנן	<i>Streptoplia sengalensis</i>
קאק	- מקנן	<i>Corvus monedula</i>
קנית אירופית	חולפת מצויה	<i>Acrocephalus arundinaceus</i>
קנית קטנה	- מקנן	<i>Acrocephalus scirpaceus</i>
שחף ארמני	חורף מצוי	<i>Larus armenicus</i>
שחרור	- מקנן	<i>Turdus merula</i>
שלדג לבן-חזה	- מקנן	<i>Halcyon smyrnensis</i>
שקנאי מצוי	חולף מצוי	<i>Pelecanus onocrotalus</i>
תור מצוי	- מקנן	<i>Streptopelia turtur</i>
תור צווארון	- מקנן	<i>Streptopelia decaocto</i>
פרפרים		
דנאית הדורה	לא בסיכון	<i>Danaus chrysippus chrysippus</i>
כחלון האספסת	לא בסיכון	<i>Leptotes pirithous</i>
כחלון האפון	לא בסיכון	<i>Lampides boeticus</i>
כחלון הינבוט	לא בסיכון	<i>Azonus jesous</i>
כחלון הקוטב	לא בסיכון	<i>Zizeeria karsandra</i>
לבנין הצנן	לא בסיכון	<i>Pieris (Artogeia) rapae leucosoma</i>
לבנין הרכפה	לא בסיכון	<i>Pontia daplidice daplidice</i>
לבנין משויש	לא בסיכון	<i>Belenois aurota</i>
נימפית החורשף	לא בסיכון	<i>Vanessa cardui cardui</i>
צהובוני התלתן	לא בסיכון	<i>Colias libanotica</i>

סקר טבע עירוני - רמלה מבואות אחיסמך

אתר מספר 23

רשימת מיני צומח				
שם הצמח	שם מדעי	שכיחות	סטטוס	אנדמיות
1. אגמון ימי	Scirpus maritimus	מצוי		
2. איקליפטוס המקור	Eucalyptus camaldulensis	נפוץ		
3. אלת המסטיק	Pistacia lentiscus	נפוץ		
4. אמברוסיה מכונסת	Ambrosia confertiflora		פולש	
5. אמיר קוצני	Emex spinosa	נפוץ		
6. אמיתה גדולה	Ammi majus	נפוץ		
7. אמיתה קיצית	Ammi visnaga	נפוץ		
8. אספסת מצויה	Medicago polymorpha	נפוץ		
9. אספרג ארוך-עלים	Asparagus horridus	מצוי		
10. אספרג החורש	Asparagus aphyllus	מצוי		
11. אסתר מרצעני	Aster subulatus		פולש	
12. אפזרית אדומה	Spergularia rubra	אין נתון		
13. אפרורית מצויה	Glinus lotoides	תדיר		
14. ארכובית הכתמים	Persicaria lapathifolia	תדיר		
15. ארכובית שבטבטית	Polygonum equisetiforme	נפוץ		
16. אשל בלתי מזוהה	Tamarix sp.	אין נתון	מוגן	
17. בוצין מפורץ	Verbascum sinuatum	נפוץ		
18. בקיה צרפתית	Vicia narbonensis	מצוי		
19. בקיית הכלאיים	Vicia hybrida	מצוי		
20. ברומית דו-אבקנית	Bromus diandrus	תדיר		
21. ברומית זנב-שועל	Bromus alopecuroides	תדיר		
22. ברוש מצוי	Cupressus sempervirens	על סף הכחדה	שתול	
23. ברקן סורי	Notobasis syriaca	נפוץ		
24. גדילן מצוי	Silybum marianum	נפוץ		
25. גומא הפקעים	Cyperus rotundus	נפוץ		
26. גומא שופע	Cyperus dives	נדיר		
27. גזיר מזיק	Torilis arvensis	מצוי		
28. גזר קיפח	Daucus carota	נפוץ		
29. גרניון גזר	Geranium dissectum	תדיר		
30. גרניון עגול	Geranium rotundifolium	מצוי		
31. דבשה מחרצת	Melilotus sulcatus	מצוי		
32. דו-מוץ חום	Leptochloa fusca		פולש	
33. דורת ארם-צובא	Sorghum halepense	נפוץ		
34. דחנית התרנגולים	Echinochloa crusgalli	מצוי		
35. דטורה נטויית-פרי	Datura innoxia		פולש	
36. דרדר הקורים	Centaurea procurrans	נפוץ		חופי ישראל וסיני
37. דרדר מצוי	Centaurea iberica	נפוץ		
38. הגה מצויה	Alhagi graecorum	מצוי		
39. ויתניה משכרת	Withania somnifera	מצוי		
40. ורוניקה לבנה	Veronica cymbalaria	נפוץ		
41. זית אירופי	Olea europaea	תדיר		
42. זנב-עקרב שיכני	Scorpiurus muricatus	תדיר		
43. זנב-שועל ארוך	Alopecurus myosuroides	תדיר		
44. זקניים משובלים	Andropogon distachyos	מצוי		
45. חבלבל השדה	Convolvulus arvensis	נפוץ		

סקר טבע עירוני - רמלה

מבואות אחיסמך

אתר מספר 23

רשימת מיני צומח				
שם הצמח	שם מדעי	שכיחות	סטטוס	אנדמיות
46. חוח עקוד	<i>Scolymus maculatus</i>	נפוץ		
47. חומעה בלתי מזוהה	<i>Rumex sp.</i>	אין נתון		
48. חומעה יפה	<i>Rumex pulcher</i>	מצוי		
49. חיטה רכה	<i>Triticum aestivum</i>	אין נתון		
50. חלמית מצויה	<i>Malva nicaeensis</i>	נפוץ		
51. חלמית קטנת-פרחים	<i>Malva parviflora</i>	נפוץ		
52. חסת המצפן	<i>Lactuca serriola</i>	נפוץ		
53. חרדל לבן	<i>Sinapis alba</i>	נפוץ		
54. חרצית עטורה	<i>Chrysanthemum coronariu</i>	נפוץ		
55. טופח גדול	<i>Lathyrus ochrus</i>	מצוי		
56. טוריים מצויים	<i>Diploaxis erucoides</i>	מצוי		
57. טיון דביק	<i>Diitrichia viscosa</i>	נפוץ		
58. יבלית מצויה	<i>Cynodon dactylon</i>	נפוץ		
59. ילקוט הרועים	<i>Capsella bursa-pastoris</i>	נפוץ		
60. יבוט השדה	<i>Prosopis farcta</i>	מצוי		
61. ירבוז לבן	<i>Amaranthus albus</i>		פולש	
62. ירבוז מבריק	<i>Amaranthus blitum</i>		פולש	
63. ירוקת-חמור מצויה	<i>Ecballium elaterium</i>	מצוי		
64. כף-אווז האשפות	<i>Chenopodium murale</i>	נפוץ		
65. כף-אווז ריחנית	<i>Chenopodium ambrosioides</i>	תדיר		
66. כרבולת מצויה	<i>Onobrychis squarrosa</i>	מצוי		
67. כשות השדות	<i>Cuscuta campestris</i>		פולש	
68. כתלית יהודה	<i>Parietaria judaica</i>	מצוי		
69. לוף בלתי מזוהה	<i>Arum sp.</i>	אין נתון		
70. לחרך אזמלני	<i>Plantago lanceolata</i>	מצוי		
71. לחרך מצוי	<i>Plantago lagopus</i>	נפוץ		
72. לכיד הנחלים	<i>Xanthium strumarium</i>		פולש	
73. לכיד קוצני	<i>Xanthium spinosum</i>		פולש	
74. לפתית מצויה	<i>Hirschfeldia incana</i>	נפוץ		
75. לשון-שור מגובבת	<i>Hormuzakia aggregata</i>	תדיר		
76. מעוג כרתי	<i>Lavatera cretica</i>	מצוי		
77. מקור-חסידיה גדול	<i>Erodium gruinum</i>	נפוץ		
78. מקור-חסידיה חלמיתי	<i>Erodium malacoides</i>	נפוץ		
79. מקור-חסידיה מצוי	<i>Erodium moschatum</i>	נפוץ		
80. מרגנית השדה	<i>Anagallis arvensis</i>	נפוץ		
81. מרור הגינות	<i>Sonchus oleraceus</i>	נפוץ		
82. מרקולית מצויה	<i>Mercurialis annua</i>	תדיר		
83. נזמית לופתת	<i>Lamium amplexicaule</i>	נפוץ		
84. נירית הקמה	<i>Ridolfia segetum</i>	נפוץ		
85. נשרן צפוף	<i>Piptatherum thomasii</i>	נפוץ		
86. סביון אביבי	<i>Senecio vernalis</i>	נפוץ		
87. סולנום העגבניה	<i>Solanum lycopersicum</i>	אין נתון		
88. סולנום זיתני	<i>Solanum elaeagnifolium</i>		פולש	
89. סולנום שעיר	<i>Solanum villosum</i>	מצוי		
90. סלק מצוי	<i>Beta vulgaris</i>	מצוי		

סקר טבע עירוני - רמלה מבואות אחיסמך

אתר מספר 23

רשימת מיני צומח				
שם הצמח	שם מדעי	שכיחות	סטטוס	אנדמיות
.91 סרפד הכדורים	<i>Urtica pilulifera</i>	תדיר		
.92 עבדקן מצוי	<i>Polypogon monspeliensis</i>	מצוי		
.93 עבקנה נדיר	<i>Arundo mediterranea</i>	נדיר		
.94 עולש מצוי	<i>Cichorium endivia</i>	נפוץ		
.95 עוקץ-עקרב אירופי	<i>Heliotropium europaeum</i>	מצוי		
.96 עטיינית בלתי מזוהה	<i>Crypsis sp.</i>	אין נתון		
.97 עפעפית שרועה	<i>Kickxia elatine</i>	נדיר למדי		
.98 ערבז דק-פרחים	<i>Centaurium tenuiflorum</i>	נדיר למדי		
.99 עשנן צפוף	<i>Fumaria densiflora</i>	מצוי		
.100 פלפלון דמוי-אלה	<i>Schinus terebinthifolius</i>		פולש	
.101 פרג אגסי	<i>Papaver umbonatum</i>	נפוץ		
.102 פרעושית ערבית	<i>Pulicaria arabica</i>	תדיר		
.103 פרקינסוניה שיכנית	<i>Parkinsonia aculeata</i>		פולש	
.104 ציפורנית ארץ-ישראלית	<i>Silene palaestina</i>	תדיר		ישראל ולבנון
.105 ציפורנית מגוונת	<i>Silene colorata</i>	נפוץ		
.106 צלף קוצני	<i>Capparis zoharyi</i>	מצוי		
.107 צנון מצוי	<i>Raphanus raphanistrum</i>	מצוי		
.108 קדד ספרדי	<i>Astragalus boeoticus</i>	תדיר		
.109 קורטם דק	<i>Carthamus tenuis</i>	נפוץ		
.110 קיקיון מצוי	<i>Ricinus communis</i>		פולש	
.111 קנה מצוי	<i>Phragmites australis</i>	נפוץ		
.112 רגלת הגינה	<i>Portulaca oleracea</i>	מצוי		
.113 שברק מלבין	<i>Ononis mitissima</i>	תדיר		
.114 שברק משובל	<i>Ononis alopecuroides</i>	תדיר		
.115 שומר פשוט	<i>Foeniculum vulgare</i>	נפוץ		
.116 שחליל שרוע	<i>Coronopus squamatus</i>	תדיר		
.117 שיבולת-שועל נפוצה	<i>Avena sterilis</i>	נפוץ		
.118 שיזף מצוי	<i>Ziziphus spina-christi</i>	נפוץ	מוגן	
.119 שיטה כחלחלה	<i>Acacia saligna</i>		פולש	
.120 שלמון יפואי	<i>Cephalaria joppensis</i>	נפוץ		
.121 שנית מתפתלת	<i>Lythrum junceum</i>	מצוי		
.122 שקד מצוי	<i>Amygdalus communis</i>	מצוי	מוגן	
.123 שרביטן בלתי מזוהה	<i>Ephedra sp.</i>	אין נתון		
.124 שרעול שעיר	<i>Bituminaria bituminosa</i>	מצוי		
.125 תלתן חקלאי	<i>Trifolium campestre</i>	נפוץ		
.126 תלתן קלז	<i>Trifolium clusii</i>	תדיר		
.127 תלתן רפה	<i>Trifolium nigrescens</i>	נדיר למדי		

סקר טבע עירוני - רמלה

נחל גזר

אתר מספר 24



מידע כללי:

שטח: 99.1 דונם.

מיקום:

האתר ממוקם מדרום למפעל נשר. גבולותיו: בצפון ובמזרח מפעל נשר, בדרום כביש 44 ובמערב רחוב הר עצמון.

נגישות:

רגלית, מחניית מפעל נשר.

קישוריות:

מקושר לאתר 23.

טופוגרפיה:

מישורי, עם נחל במרכזו.

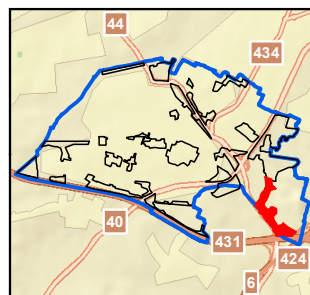

תיאור ממצאים כללי:

בחלקו המזרחי של האתר פארק מגוון בצמחייה מקומית בעיקר ובחלקו המערבי זרם נחל גזר בתוך תעלה הנדסית.

צומח:

בית הגידול הלח בנחל גזר ובתעלת ניקוז היוצאת ממפעל נשר כוללים בעיקר חישות קנים וצומח מעזבות ומעט מינים נוספים של בתי גידול לחים. חורשת אקליפטוסים באתר מכילה מצאי מינים דל לאורך כביש 44. גינון במפעל נשר המורכב בעיקר מצמחי בר.

מיני צומח "אדומים":

לא נמצאו בשטח האתר.

מיני דגל:

ארכובית הכתמים, חומעה מסוסללת, שום גבוה, שיזף מצוי, שנית מתפתלת.

בעלי חיים:

עקב רוחבו הצר של האתר וקרבתו לכבישים ואזור תעשייה, עיקר המינים שאותרו בו הם מלווי אדם כגון: דרור הבית, צוצלת, יונת הבית ועוד. בפארק הקטן מגוון עצים היכולים למשוך עופות רבים.

מיני דגל:

כחלון הקוטב, כחלון האספסת, שחרור.

סקר טבע עירוני - רמלה

אתר מספר 24

נחל גזר

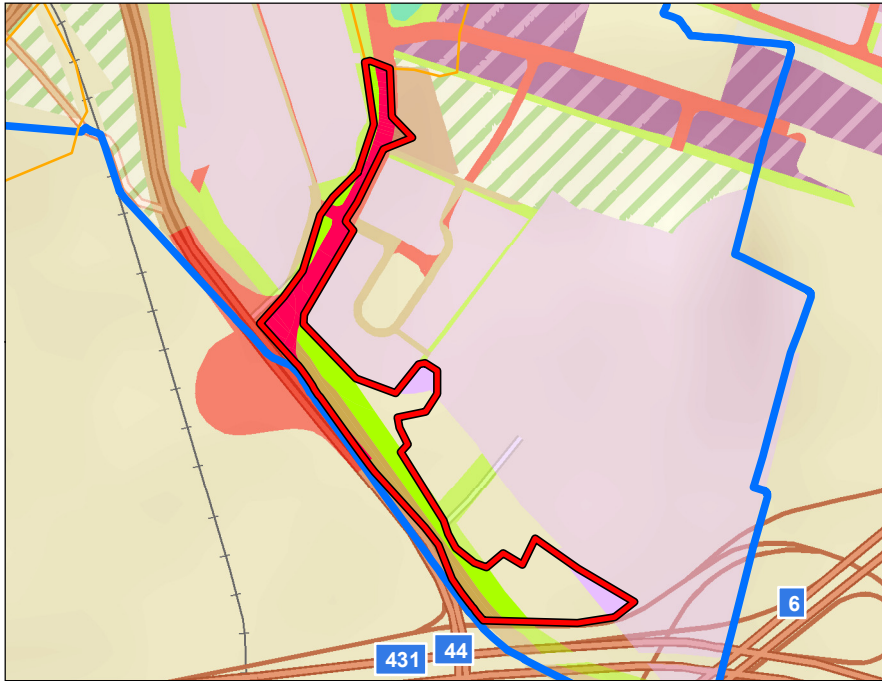

תכניות מאושרות בשטח האתר:

תכנית מח/65 מייעדת את החלק הצפוני לשטח ציבורי פתוח ואת החלק הדרומי לדרך, שטח ציבורי פתוח ושטח פרטי פתוח. תכנית מח/90 א/ מייעדת את החלק הצפוני לדרך ושטח ציבורי פתוח. תכנית מופקדת - תכנית 415-0322115 מייעדת את השטח לדרך.

תכניות מתאר ארציות ומחוזיות:

תכנית מתאר ארצית משולבת למשק המים איגום מים עיליים, החדרה, העשרה והגנה על מי תהום (תמ"א 4/ב/34) מגדירה את השטח כבעל רגישות החדרת מי תהום וכאזור רגיש להחדרת מי נגר עילי למי תהום.

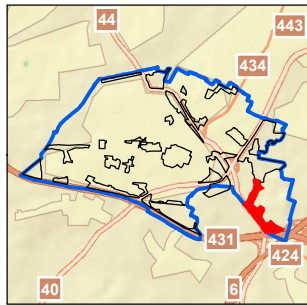

הנתונים נכונים לנובמבר 2019

יעודי קרקע בשטח האתר:

- דרך מוצעת
- דרך קיימת/מאושרת
- מבנים ומוסדות ציבור
- שטח ציבורי פתוח
- תעשייה

תכניות עתידיות בשטח האתר:

שימושי קרקע בפועל:

תכנית 415-0436287 מייעדת את דרום מזרח השטח לאזור תעשייה נשר. בחלק הצפון מזרחי של האתר אושר סעיף 77 להכנת תתל/45 א/ לאתרי תחזוקה ותפעול רכבת ישראל לוד ורג"מ.

שטח פתוח ותעשייה נשר.

תשתיות קליטת קהל:

מוסדות חינוך ותרבות:

חנייה, פינות ישיבה מוצלות, טיילת.

לא נמצאו מוסדות חינוך בקרבת האתר.

מפגעים:

צמחייה פולשת של שיטה כחלחלה, פסולת בניין.

המלצות:

הוספת צמחייה מושכת ציפורים ופרפרים בגיבון העירוני.

סקר טבע עירוני - רמלה

נחל גזר

אתר מספר 24



מבט כללי



שום גבוה



מרבד ליפיה זוחלת



גזר קיפח



בולבול ממושקף



פארק נשר

סקר טבע עירוני - רמלה נחל גזר

אתר מספר 24

ממצאים	פירוט
1. גינון בצמחייה מקומית	ליפיה זוחלת - מדשאה של צמח מקומי
2. צמח נדיר/ ייחודי	אחירותם החורש
3. עץ בולט/ מיוחד	פעקוס השקמה
4. בוסתן/ חקלאות מסורתית	כליל החורש, פיקוס השקמה וחרוב מצוי - בוסתן כחלק מגינה סמוך למפעל נשר, כולל צמחי בר
5. עץ בולט/ מיוחד	אשל בלתי מזוהה
6. צמח נדיר/ ייחודי	שום גבוה
7. עץ בולט/ מיוחד	אלון תולע - מספר זרעים כנראה פליטי תרבות
8. צמח נדיר/ ייחודי	חמעה מסולסלת - בגדה המערבית של נחל גזר
9. צמחי מים וסביבה לחה	ארכובית הכתמים ושנית מתפתלת - בגדת נחל גזר
10. צמחי מים וסביבה לחה	סוף מצוי - קנה וסוף בתעלה
11. עץ בולט/ מיוחד	אקליפטוס המקור - חורשה
12. עץ בולט/ מיוחד	שיזף מצוי

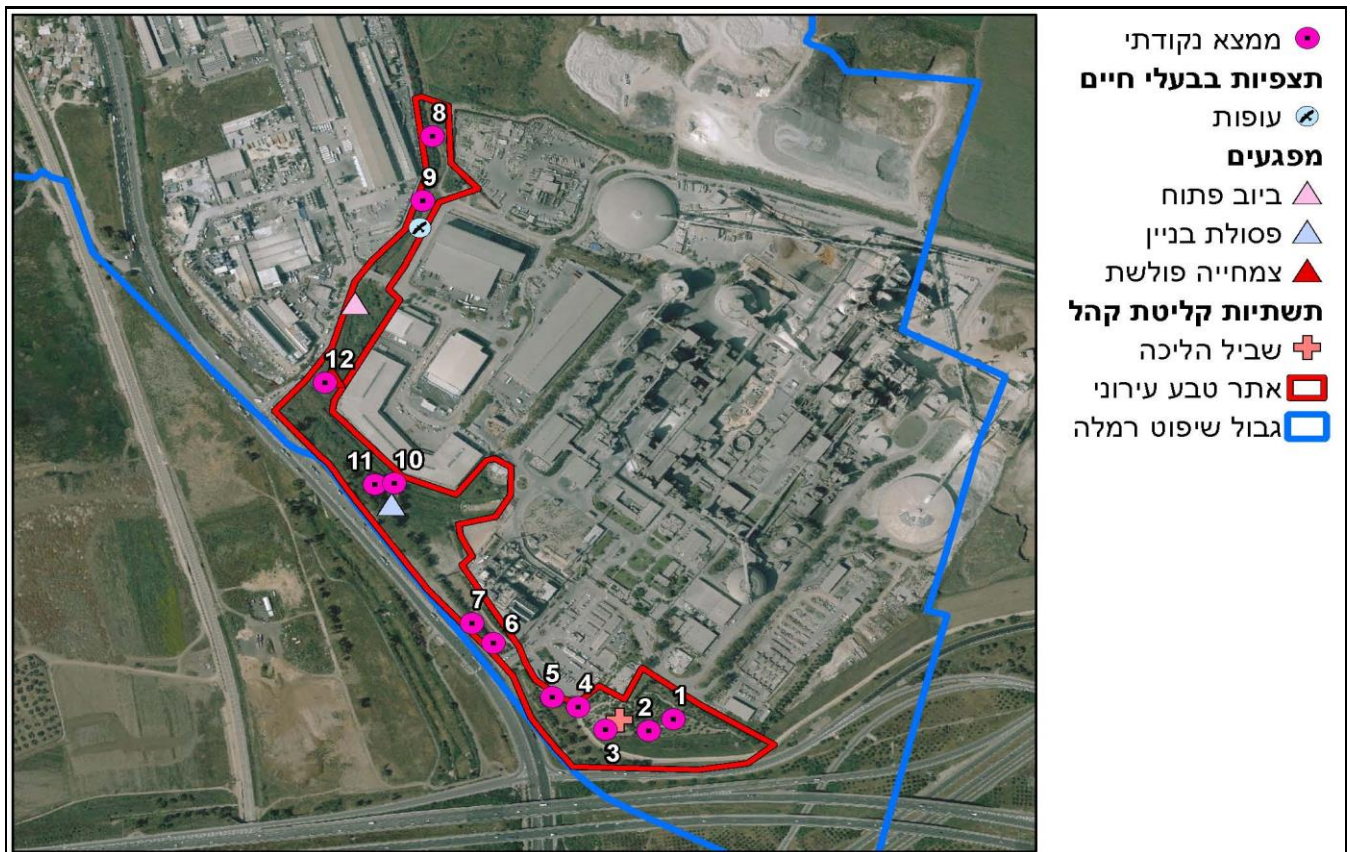

סקר טבע עירוני - רמלה

נחל גזר

אתר מספר 24

רשימת בעלי החיים שנצפו באתר

שם המין	סטטוס	שם לטיני
דו-חיים		
צפרדע נחלים	לא בסיכון	<i>Rana levantina</i>
זוחלים		
חרדון מצוי	לא בסיכון	<i>Stellagama stellio</i>
צב-בצות	לא בסיכון	<i>Mauremys caspica rivulata</i>
יונקים		
חולד	לא בסיכון	<i>Spalax leucodon</i>
עופות		
אדום-חזה	חולף וחורף מצוי	<i>Erithacus rubecula</i>
בולבול ממושקף	לא בסיכון	<i>Pycnonotus xanthopygos</i>
ברכיה	לא בסיכון	<i>Anas platyrhynchos</i>
דוחל שחור-גרון	חורף מצוי	<i>Saxicola rubicola</i>
דרור הבית	לא בסיכון	<i>Passer domesticus</i>
דררה	מין פולש	<i>Psittacula krameri</i>
זמיר הירדן	חולף לא שכיח	<i>Luscinia megarhynchos</i>
זמיר מנומר	חולף מצוי	<i>Luscinia luscinia</i>
חטפית אפורה	עתידה בסכנה	<i>Muscicapa striata</i>
חכלילית עצים	חולפת מצויה	<i>Phoenicurus phoenicurus</i>
חנקן נובי	חולף מצוי	<i>Lanius nubicus</i>
יונת הבית	לא בסיכון	<i>Columba livia domestica</i>
ירגזי מצוי	לא בסיכון	<i>Parus major</i>
ירקון	לא בסיכון	<i>Carduelis chloris</i>
כחול-חזה	חולף וחורף מצוי	<i>Luscinia svecica</i>
מגלן חום	לא בסיכון	<i>Plegadis falcinellus</i>
מיינה מצויה	מין פולש	<i>Acridotheres tristis</i>
נקר סורי	לא בסיכון	<i>Dendrocopos syriacus</i>
סבכי טוחנים	חולף מצוי	<i>Sylvia curruca</i>
סבכי שחור-כיפה	חולף וחורף מצוי	<i>Sylvia atricapilla</i>
סבכי שחור-ראש	לא בסיכון	<i>Sylvia melanocephala</i>
עורב אפור	לא בסיכון	<i>Corvus corone</i>
עורבני שחור-כיפה	לא בסיכון	<i>Garrulus glandarius</i>
עלווית אפורה	חולפת מצויה	<i>Phylloscopus trochilus</i>
עלווית חורף	חורפת מצויה	<i>Phylloscopus collybita</i>
פרוש מצוי	חורף מצוי	<i>Fringilla coelebs</i>
פשוש	לא בסיכון	<i>Prinia gracilis</i>
צופית	לא בסיכון	<i>Nectarinia osea</i>
צוצלת	לא בסיכון	<i>Streptoplia sengalensis</i>
קאק	לא בסיכון	<i>Corvus monedula</i>
שחרור	לא בסיכון	<i>Turdus merula</i>
תור מצוי	קרוב לסיכון	<i>Streptopelia turtur</i>
פרפרים		
אפורית החלמית	לא בסיכון	<i>Carcharodus alceae</i>
כחלון האספסת	לא בסיכון	<i>Leptotes pirithous</i>
כחלון האפון	לא בסיכון	<i>Lampides boeticus</i>
כחלון הקוטב	לא בסיכון	<i>Zizeeria karsandra</i>
לבנין הצנון	לא בסיכון	<i>Pieris (Artogeia) rapae leucosoma</i>
נחושתן החומעה	לא בסיכון	<i>Lycaena thersamon</i>
נימפית החורשף	לא בסיכון	<i>Vanessa cardui cardui</i>

סקר טבע עירוני - רמלה
נחל גזר

אתר מספר 24

רשימת בעלי החיים שנצפו באתר

שם המין	סטטוס	שם לטיני
צהובוני התלתן	לא בסיכון	<i>Colias libanotica</i>

סקר טבע עירוני - רמלה

נחל גזר

אתר מספר 24

רשימת מיני צומח

שם הצמח	שם מדעי	שכיחות	סטטוס	אנדמיות
1. אחירותום החורש	<i>Spartium junceum</i>	מצוי	מוגן	
2. אלון התולע	<i>Quercus boissieri</i>	מצוי	מוגן	
3. אמיר קוצני	<i>Emex spinosa</i>	נפוץ		
4. אספסת ריסנית	<i>Medicago ciliaris</i>	תדיר		
5. אספרג החורש	<i>Asparagus aphyllus</i>	מצוי		
6. ארבע-כנפות מצויות	<i>Tetragonolobus palaestinus</i>	תדיר		
7. ארכובית הכתמים	<i>Persicaria lapathifolia</i>	תדיר		
8. ארכובית שבטבטית	<i>Polygonum equisetiforme</i>	נפוץ		
9. בוצין מפורץ	<i>Verbascum sinuatum</i>	נפוץ		
10. בקיה תרבותית	<i>Vicia sativa</i>	נפוץ		
11. ברומית עקרה	<i>Bromus sterilis</i>	מצוי		
12. גדילן מצוי	<i>Silybum marianum</i>	נפוץ		
13. גרניון גזר	<i>Geranium dissectum</i>	תדיר		
14. גרניון הארגמן	<i>Geranium robertianum</i>	מצוי		
15. גרניון עגול	<i>Geranium rotundifolium</i>	מצוי		
16. דבקה זיפנית	<i>Galium aparine</i>	מצוי		
17. דבשה מחורצת	<i>Melilotus sulcatus</i>	מצוי		
18. דגנה הודית	<i>Eleusine indica</i>		פולש	
19. דו-מוץ חום	<i>Leptochloa fusca</i>		פולש	
20. דחנית התרנגולים	<i>Echinochloa crusgalli</i>	מצוי		
21. זית אירופי	<i>Olea europaea</i>	תדיר		
22. חבלבל השדה	<i>Convolvulus arvensis</i>	נפוץ		
23. חומעה מסולסלת	<i>Rumex crispus</i>	נדיר למדי		
24. חבללוב זוחל	<i>Euphorbia serpens</i>	אין נתון		
25. חמצוץ נטוי	<i>Oxalis pes-caprae</i>		פולש	
26. חרדל לבן	<i>Sinapis alba</i>	נפוץ		
27. חרוב מצוי	<i>Ceratonia siliqua</i>	תדיר	מוגן	
28. חרצית עטורה	<i>Chrysanthemum coronariu</i>	נפוץ		
29. טופח ארך-עמוד	<i>Lathyrus gorgonei</i>	מצוי		
30. טופח גדול	<i>Lathyrus ochrus</i>	מצוי		
31. טיון דביק	<i>Dittrichia viscosa</i>	נפוץ		
32. יבלית מצויה	<i>Cynodon dactylon</i>	נפוץ		
33. יבוט השדה	<i>Prosopis farcta</i>	מצוי		
34. כליל החורש	<i>Cercis siliquastrum</i>	תדיר	מוגן	
35. לחך אזמלני	<i>Plantago lanceolata</i>	מצוי		
36. ליפיה זוחלת	<i>Phyla nodiflora</i>	תדיר		
37. לשון-שור מגובבת	<i>Hormuzakia aggregata</i>	תדיר		
38. מקור-חסידיה חלמית	<i>Erodium malacoides</i>	נפוץ		
39. מקור-חסידיה מצוי	<i>Erodium moschatum</i>	נפוץ		
40. נירית הקמה	<i>Ridolfia segetum</i>	נפוץ		
41. נשרן צפוף	<i>Piptatherum thomasii</i>	נפוץ		
42. סוף מצוי	<i>Typha domingensis</i>	תדיר		
43. עבדקן מצוי	<i>Polypogon monspeliensis</i>	מצוי		
44. ערבז משובל	<i>Centaurium spicatum</i>	תדיר		
45. עשן מטפס	<i>Fumaria capreolata</i>	תדיר		

סקר טבע עירוני - רמלה

נחל גזר

אתר מספר 24

רשימת מיני צומח

שם הצמח	שם מדעי	שכיחות	סטטוס	אנדמיות
46. פיקוס השקמה	<i>Ficus sycomorus</i>	תדיר	מוגן	
47. פיקוס התאנה	<i>Ficus carica</i>	נפוץ		
48. פרסיון גדול	<i>Prasium majus</i>	תדיר		
49. פרקינסוניה שיכנית	<i>Parkinsonia aculeata</i>		פולש	
50. קורטם דק	<i>Carthamus tenuis</i>	נפוץ		
51. קיקיון מצוי	<i>Ricinus communis</i>		פולש	
52. קנה מצוי	<i>Phragmites australis</i>	נפוץ		
53. קרדה מכסיפה	<i>Carduus argentatus</i>	נפוץ		
54. רגלת הגינה	<i>Portulaca oleracea</i>	מצוי		
55. רקפת מצויה	<i>Cyclamen persicum</i>	נפוץ	מוגן	
56. שברק משובל	<i>Ononis alopecuroides</i>	תדיר		
57. שברק קוצני	<i>Ononis spinosa</i>	מצוי		
58. שום גבוה	<i>Allium ampeloprasum</i>	מצוי	מוגן	
59. שומר פשוט	<i>Foeniculum vulgare</i>	נפוץ		
60. שיטה כחלחלה	<i>Acacia saligna</i>		פולש	
61. שנית מתפתלת	<i>Lythrum junceum</i>	מצוי		
62. תלתן הקצף	<i>Trifolium spumosum</i>	תדיר		
63. תמר מצוי	<i>Phoenix dactylifera</i>	תדיר	מוגן	

סקר טבע עירוני - רמלה

כביש 40

אתר מספר 25

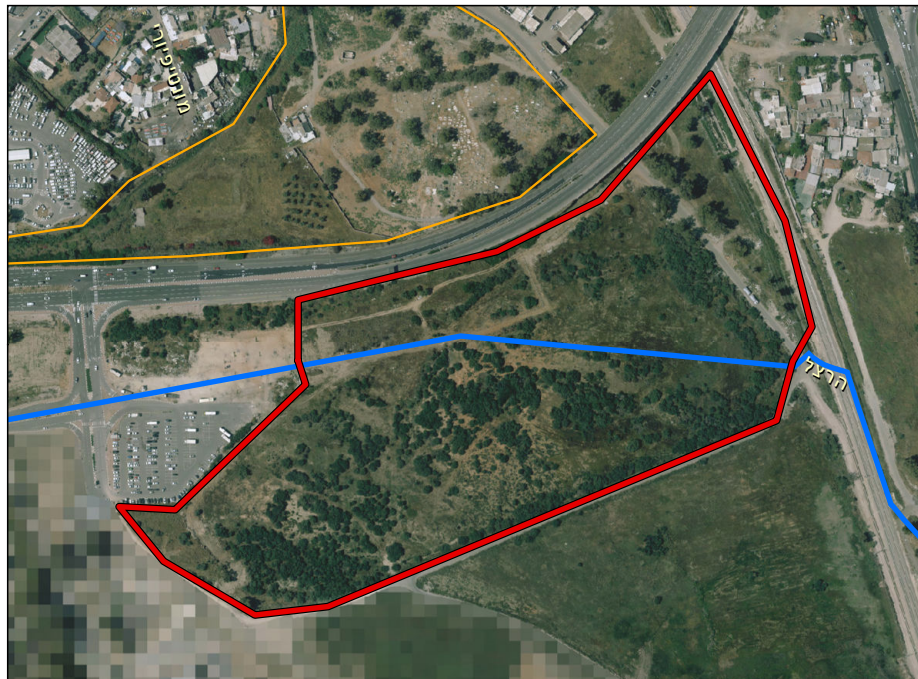

מידע כללי:

שטח: 118.6 דונם.

מיקום:

האתר ממוקם בקצה המזרחי של שדרות הרצל. גבולותיו: בצפון ובמזרח גובל במסילת הרכבת, בדרום כביש ללא שם לכיוון מחנה רחבעם, מחוץ לתחום השיפוט העירוני ובמערב מחנה רחבעם.

נגישות:

רגלית, משדרות הרצל.

קישוריות:

מקושר לאתר 21 ואתר 26.

טופוגרפיה:

מישורי.

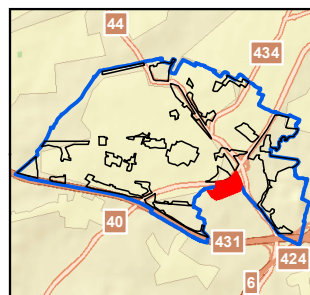

תיאור ממצאים כללי:

שטח בור עם חורש שיטה כחלחלה (מין פולש).

צומח:

חורש פתוח של שיטה כחלחלה, בין העצים בעיקר טיונית החולות ומינים עשבוניים מגוונים.

מיני צומח "אדומים":

חוחן קרדני.

מיני דגל:

חוחן קרדני.

בעלי חיים:

שטח מופר מאוד אשר עיקר המינים שנמצאו בו הם מלווי אדם כגון: דרור הבית, צוצלת, יונת הבית ועוד.

מיני דגל:

בז מצוי.

סקר טבע עירוני - רמלה

אתר מספר 25

כביש 40

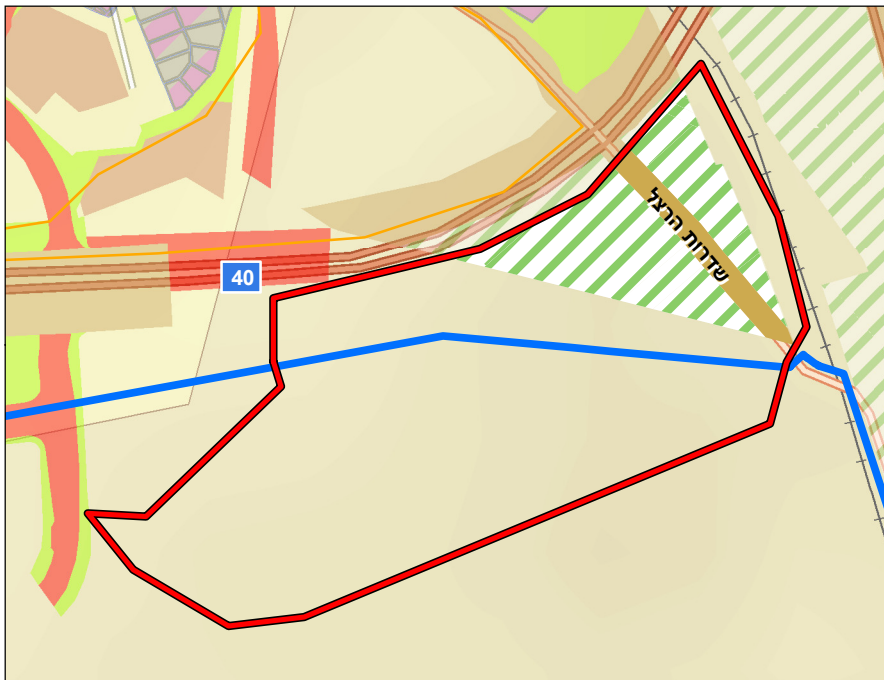

תכניות מאושרות בשטח האתר:

תכנית מח/151 מייעדת את הגבול הצפוני לאזור חקלאי ומסילת ברזל. תכנית מופקדת- תכנית 415-0322115 מייעדת את האתר למחנה צבאי, דרך ושטח ציבורי פתוח בחלק הצפון מזרחי של האתר.

תכניות מתאר ארציות ומחוזיות:

תכנית מתאר ארצית משולבת למשק המים איגום מים עיליים, החדרה, העשרה והגנה על מי תהום (תמ"א 4/ב/34) מגדירה את השטח כבעל רגישות החדרת מי תהום.

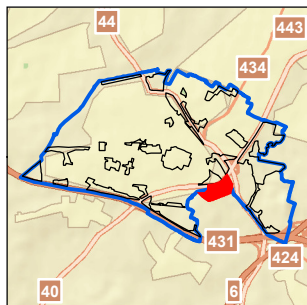

הנתונים נכונים לנובמבר 2019

יעודי קרקע בשטח האתר:

דרך קיימת/מאושרת
חקלאות

תכניות עתידיות בשטח האתר:

תכנית 415-0322115 מייעדת את השטח למחנה רחבעם (הבקו"ם החדש במקום תל השומר ברמת גן). התוכנית בהפקדה.

שימושי קרקע בפועל:

אדמת בור ובסיס צבאי.

תשתיות קליטת קהל:

אין תשתיות לקליטת קהל.

מוסדות חינוך ותרבות:

גן ובית ספר אלהודא.

מפגעים:

צמחייה פולשת של שיטה כחלחלה, פסולת בניין.

המלצות:

טיפול בחורשת השיטה הכחלחלה באתר (מין פולש).

סקר טבע עירוני - רמלה

כביש 40

אתר מספר 25



מבט כללי



חוחן קרדני - מין בסכנת הכחדה



כחלון האספסת



פשוש



לבנין הצנון



נחליאלי לבן

סקר טבע עירוני - רמלה

כביש 40

אתר מספר 25

ממצאים	פירוט
1. צמח אדום	חוחן קרדני - פרט בודד מהשנה שעברה
2. עץ בולט/ מיוחד	זית אירופי

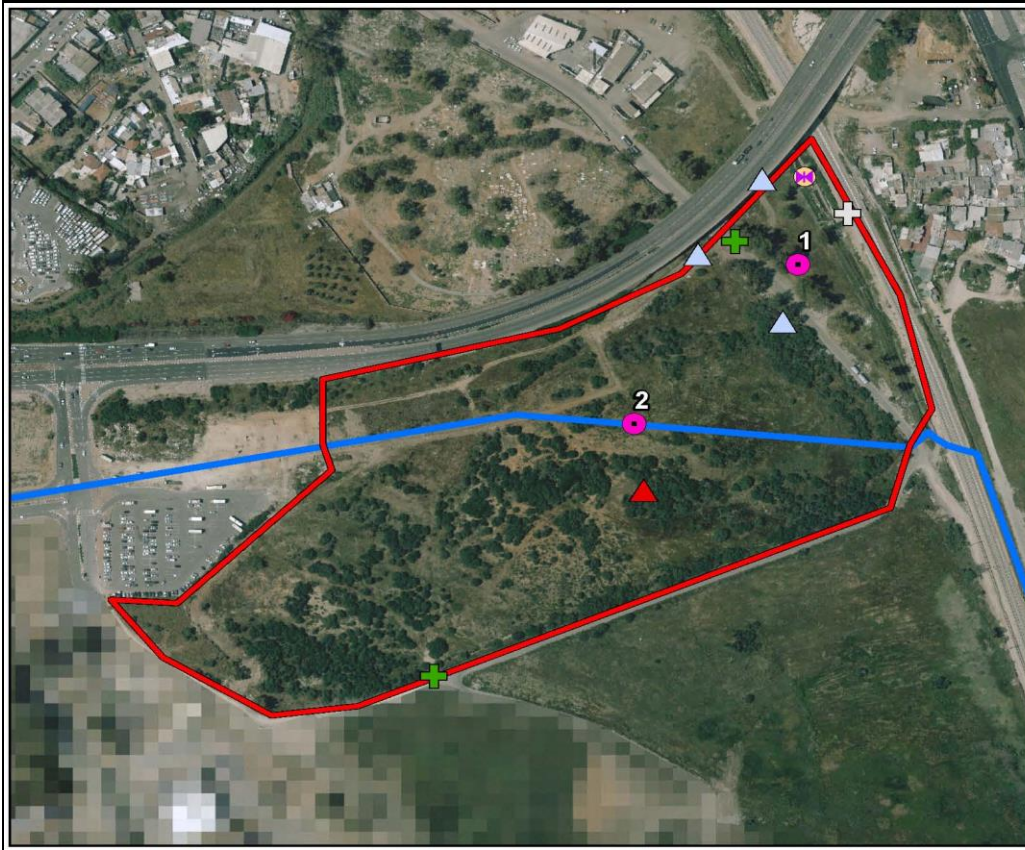

- ממצא נקודתי
- תצפיות בבעלי חיים**
- ⊗ פרפרים
- מפגעים**
- ▲ פסולת בניין
- ▲ צמחייה פולשת
- תשתיות קליטת קהל**
- + כניסה לשטח
- + מעבר תת קרקעי
- אתר טבע עירוני
- גבול שיפוט רמלה

סקר טבע עירוני - רמלה

כביש 40

אתר מספר 25

רשימת בעלי החיים שנצפו באתר

שם המין	סטטוס	שם לטיני
זוחלים		
חרדון מצוי	לא בסיכון	<i>Stellagama stellio</i>
יונקים		
חולד	לא בסיכון	<i>Spalax leucodon</i>
עופות		
אדום-חזה	חולף וחורף מצוי	<i>Erithacus rubecula</i>
בולבול ממושקף	לא בסיכון	<i>Pycnonotus xanthopygos</i>
בז מצוי	לא בסיכון	<i>Falco tinnunculus</i>
דרור הבית	לא בסיכון	<i>Passer domesticus</i>
דררה	מין פולש	<i>Psittacula krameri</i>
זמיר מנומר	חולף מצוי	<i>Luscinia luscinia</i>
חנקן נובי	חולף מצוי	<i>Lanius nubicus</i>
יונת הבית	לא בסיכון	<i>Columba livia domestica</i>
ירגזי מצוי	לא בסיכון	<i>Parus major</i>
ירקון	לא בסיכון	<i>Carduelis chloris</i>
כחול-חזה	חולף וחורף מצוי	<i>Luscinia svecica</i>
כרוון מצוי	לא בסיכון	<i>Burhinus oedicephalus</i>
מיינה מצויה	מין פולש	<i>Acridotheres tristis</i>
נחליאלי לבן	חורף מצוי	<i>Motacilla alba</i>
נקר סורי	לא בסיכון	<i>Dendrocopos syriacus</i>
סבכי טוחנים	חולף מצוי	<i>Sylvia curruca</i>
סבכי שחור-כיפה	חולף וחורף מצוי	<i>Sylvia atricapilla</i>
סיקסוק	לא בסיכון	<i>Hoplopterus spinosus</i>
סנונית רפתות	לא בסיכון	<i>Hirundo rustica</i>
עורב אפור	לא בסיכון	<i>Corvus corone</i>
עלווית אפורה	חולפת מצויה	<i>Phylloscopus trochilus</i>
עלווית חורף	חורפת מצויה	<i>Phylloscopus collybita</i>
עפרוני מצויץ	לא בסיכון	<i>Galerida cristata</i>
פשוש	לא בסיכון	<i>Prinia gracilis</i>
צופית	לא בסיכון	<i>Nectarinia osea</i>
שחרור	לא בסיכון	<i>Turdus merula</i>
שיחנית קטנה	לא בסיכון	<i>Hippolais pallida</i>
תור מצוי	קרוב לסיכון	<i>Streptopelia turtur</i>
תור צווארון	לא בסיכון	<i>Streptopelia decaocto</i>
פרפרים		
לבנין הצנון	לא בסיכון	<i>Pieris (Artogeia) rapae leucosoma</i>
לבנין משיש	לא בסיכון	<i>Belenois aurota</i>
נימפית החורשף	לא בסיכון	<i>Vanessa cardui cardui</i>

סקר טבע עירוני - רמלה

כביש 40

אתר מספר 25

רשימת מיני צומח

שם הצמח	שם מדעי	שכיחות	סטטוס	אנדמיות
1. אזנב מצוי	<i>Urospermum picroides</i>	נפוץ		
2. אספרג ארוך-עלים	<i>Asparagus horridus</i>	מצוי		
3. אספרג החורש	<i>Asparagus aphyllus</i>	מצוי		
4. בוצין מפורץ	<i>Verbascum sinuatum</i>	נפוץ		
5. בקיית הכלאיים	<i>Vicia hybrida</i>	מצוי		
6. ברומית דו-אבקנית	<i>Bromus diandrus</i>	תדיר		
7. גדילן מצוי	<i>Silybum marianum</i>	נפוץ		
8. גרניון גזור	<i>Geranium dissectum</i>	תדיר		
9. דבקה זיפנית	<i>Galium aparine</i>	מצוי		
10. דורת ארם-צובא	<i>Sorghum halepense</i>	נפוץ		
11. דרדר הקורים	<i>Centaurea procurrans</i>	נפוץ		חופי ישראל וסיני
12. הגה מצויה	<i>Alhagi graecorum</i>	מצוי		
13. זקנן שעיר	<i>Hyparrhenia hirta</i>	נפוץ		
14. חוח עקוד	<i>Scolymus maculatus</i>	נפוץ		
15. חוחן קרדני	<i>Onopordum carduiforme</i>	נדיר	צמח 'אדום'	ישראל
16. חסת המצפן	<i>Lactuca serriola</i>	נפוץ		
17. חרצית עטורה	<i>Chrysanthemum coronariu</i>	נפוץ		
18. טופח גדול	<i>Lathyrus ochrus</i>	מצוי		
19. טופח ירושלים	<i>Lathyrus hierosolymitanus</i>	מצוי		
20. טיון דביק	<i>Ditrichia viscosa</i>	נפוץ		
21. טיונית החולות	<i>Heterotheca subaxillaris</i>		פולש	
22. יבליית מצויה	<i>Cynodon dactylon</i>	נפוץ		
23. יבוט השדה	<i>Prosopis farcta</i>	מצוי		
24. כף-אווז לבנה	<i>Chenopodium album</i>	מצוי		
25. כרבולת מצויה	<i>Onobrychis squarrosa</i>	מצוי		
26. לוטוס מצוי	<i>Lotus peregrinus</i>	נפוץ		
27. לוף בלתי מזוהה	<i>Arum sp.</i>	אין נתון		
28. לשון-שור מגובבת	<i>Hormuzakia aggregata</i>	תדיר		
29. מקור-חסידה מצוי	<i>Erodium moschatum</i>	נפוץ		
30. מרגנית השדה	<i>Anagallis arvensis</i>	נפוץ		
31. מרור הגינות	<i>Sonchus oleraceus</i>	נפוץ		
32. מרקולית מצויה	<i>Mercurialis annua</i>	תדיר		
33. סביון אביבי	<i>Senecio vernalis</i>	נפוץ		
34. עשן מטפס	<i>Fumaria capreolata</i>	תדיר		
35. פרקינסוניה שיכנית	<i>Parkinsonia aculeata</i>		פולש	
36. צמרנית הסלעים	<i>Phagnalon rupestre</i>	מצוי		
37. צנון מצוי	<i>Raphanus raphanistrum</i>	מצוי		
38. קדד ספרדי	<i>Astragalus boeticus</i>	תדיר		
39. קורטם דק	<i>Carthamus tenuis</i>	נפוץ		
40. קיקיון מצוי	<i>Ricinus communis</i>		פולש	
41. קנה מצוי	<i>Phragmites australis</i>	נפוץ		
42. שברק משובל	<i>Ononis alopecuroides</i>	תדיר		
43. שברק קוצני	<i>Ononis spinosa</i>	מצוי		
44. שיטה כחלחלה	<i>Acacia saligna</i>		פולש	

סקר טבע עירוני - רמלה

בית קברות מוסלמי

אתר מספר 26



מידע כללי:

שטח: 64.2 דונם.

מיקום:

האתר ממוקם בקצה המזרחי של שדרות הרצל ומדרומו. גבולותיו: בצפון גובל בשדרות הרצל, במזרח ובדרום כביש 40 ובמערב תעלת ניקוז.

נגישות:

רגלית, משדרות הרצל.

קישוריות:

מקושר לאתר 21 ואתר 25.

טופוגרפיה:

מישורי, עם תעלת ניקוז במערבו.

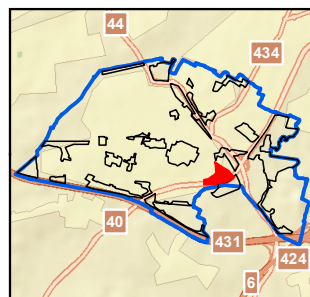

תיאור ממצאים כללי:

בית קברות עם עצים בוגרים רבים, בין הקברים צמחייה טבעית ובגבול המערבי תעלת ניקוז.

צומח:

בשטח בית הקברות מצויה חורשת אקליפטוסים פתוחה על גבי חמרה ובנוסף, עצי שיזף פזורים באתר יחד עם מגוון מינים אופייניים לאדמת חמרה. תעלת ניקוז מקיימת בית גידול לח עשיר למדי ובמערב האתר צומח עשבוני חד שנת.

מיני צומח "אדומים":

לא נמצאו בשטח האתר.

מיני דגל:

בן-חצב סתונוני, גד השדה, גומא שופע, רכפה מזרחית, שיזף מצוי.

בעלי חיים:

הודות לצמחייה באתר נמצאו מינים האופייניים לחורש ויער כגון: נץ מצוי, שחרור, נקר סורי ועוד. כמו כן הודות לתעלת הניקוז במקום נמצאו מינים האופייניים לבתי גידול לחים כגון: צפרדע נחלים, קרפדה ירוקה וצב ביצות. כמו כן באתר שיפעה גבוה של מיני זוחלים כגון: שממית בתים ומניפנית מצויה.

מיני דגל:

מניפנית מצויה, נקר סורי, זעמן שחור, קרפדה ירוקה, צב ביצות.

סקר טבע עירוני - רמלה

אתר מספר 26

בית קברות מוסלמי



תכניות מאושרות בשטח האתר:

תכנית לה/250/ב מייעדת את הגבול המערבי לשטח ציבורי פתוח, שטח לבניני ציבור ודרך. תכנית לה/1/9 מייעדת את החלק הצפון מערבי לחלקות א, מרכז השטח לבטון/ מעורב/ אחרים ותברואה-ניקוז ביוב חמצון והחלק הדרומי לדרך.

תכניות מתאר ארציות ומחוזיות:

תכנית מתאר ארצית משולבת למשק המים איגום מים עיליים, החדרה, העשרה והגנה על מי תהום (תמ"א 4/ב/34) מגדירה את השטח כבעל רגישות החדרת מי תהום.

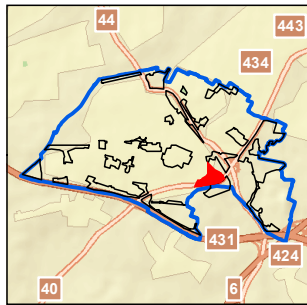

הנתונים נכונים לנובמבר 2019

יעודי קרקע בשטח האתר:

--

תכניות עתידיות בשטח האתר:

שימושי קרקע בפועל:

לא התקבל מידע לגבי תכניות עתידיות.

בית עלמין, אדמת בור ומטווח.

תשתיות קליטת קהל:

מוסדות חינוך ותרבות:

חנייה.

גן ובית ספר אלהודא.

מפגעים:

צמחייה פולשת, זיהום ופסולת רבה בערוץ הניקוז.

המלצות:

שימור העצים הבוגרים בשטח האתר וכן את הצמחייה העשבונית, טיפול בפסולת ובזיהום ערוץ הניקוז וטיפול סביבתי בבית גידול לח איכותי.

סקר טבע עירוני - רמלה

אתר מספר 26

בית קברות מוסלמי



תכניות מאושרות בשטח האתר:

תכנית לה/250/ב מייעדת את הגבול המערבי לשטח ציבורי פתוח, שטח לבניני ציבור ודרך. תכנית לה/1/9 מייעדת את החלק הצפון מערבי לחלקות א, מרכז השטח לבטון/ מעורב/ אחרים ותברואה-ניקוז ביוב חמצון והחלק הדרומי לדרך.

תכניות מתאר ארציות ומחוזיות:

תכנית מתאר ארצית משולבת למשק המים איגום מים עיליים, החדרה, העשרה והגנה על מי תהום (תמ"א 4/ב/34) מגדירה את השטח כבעל רגישות החדרת מי תהום.

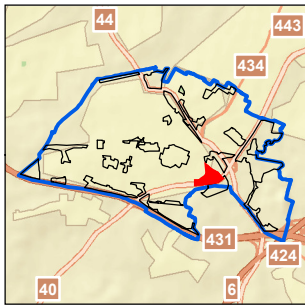

הנתונים נכונים לנובמבר 2019

יעודי קרקע בשטח האתר:

- דרך מוצעת
- דרך קיימת/מאושרת
- מבנים ומוסדות ציבור
- שטח ציבורי פתוח

תכניות עתידיות בשטח האתר:

לא התקבל מידע לגבי תכניות עתידיות.

שימושי קרקע בפועל:

בית עלמין, אדמת בור ומטווח.

תשתיות קליטת קהל:

חנייה.

מוסדות חינוך ותרבות:

גן ובית ספר אלהודא.

מפגעים:

צמחייה פולשת, זיהום ופסולת רבה בערוץ הניקוז.

המלצות:

שימור העצים הבוגרים בשטח האתר וכן את הצמחייה העשבונית, טיפול בפסולת ובזיהום ערוץ הניקוז וטיפול סביבתו כבית גידול לח איכותי.

סקר טבע עירוני - רמלה

בית קברות מוסלמי

אתר מספר 26



מבט כללי



בן-חצב סיתווני

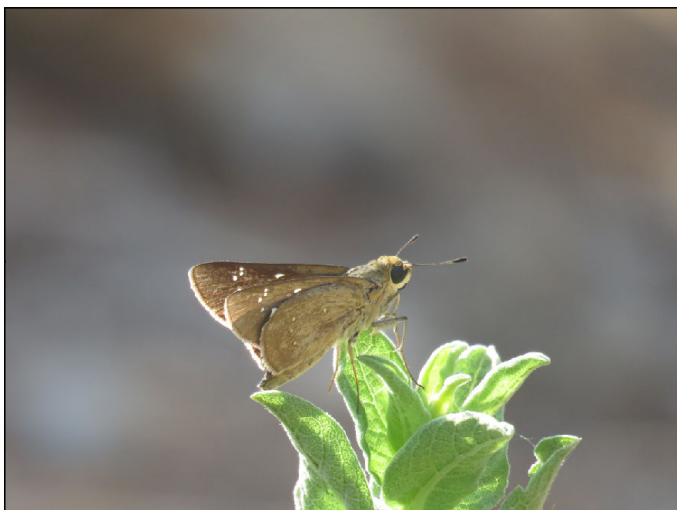

הספרית הדוחן



חרדון מצוי



נרקיס תרבותי



תעלת הניקוז עם צומח גדות

סקר טבע עירוני - רמלה

בית קברות מוסלמי

אתר מספר 26

ממצאים	פירוט
1. אתר פריחה	חצב מצוי - מספר פרטים
2. צמח נדיר/ ייחודי	רכפה מזרחית
3. צמח נדיר/ ייחודי	לשון פר מצרית - ריכוז גדול
4. עץ בולט/ מיוחד	שיזף מצוי - פרט מרשים
5. מבנה ישן	קמרון הרוס
6. עץ בולט/ מיוחד	שיזף מצוי ושקמה - שני פרטים
7. צמח נדיר/ ייחודי	בן חצב סתונוני - פריט בודד
8. בוסתן/ חקלאות מסורתית	זית אירופי
9. ממצא ארכיאולוגי	קיר מאבנים מסותתות
10. בוסתן/ חקלאות מסורתית	פיקוס התאנה, תות שחור ולימון - מספר עצי בוסתן
11. בית גידול לח עונתי	גומא שופע, ארכובית הכתמים, כף אווז ריחני ועבקה - תעלת ניקוז מכילה מים
12. צמח נדיר/ ייחודי	ארכובית הכתמים
13. מבנה ישן	מקלט נטוש
14. נקודת עניין אחרת	מפגש תעלות ניקוז

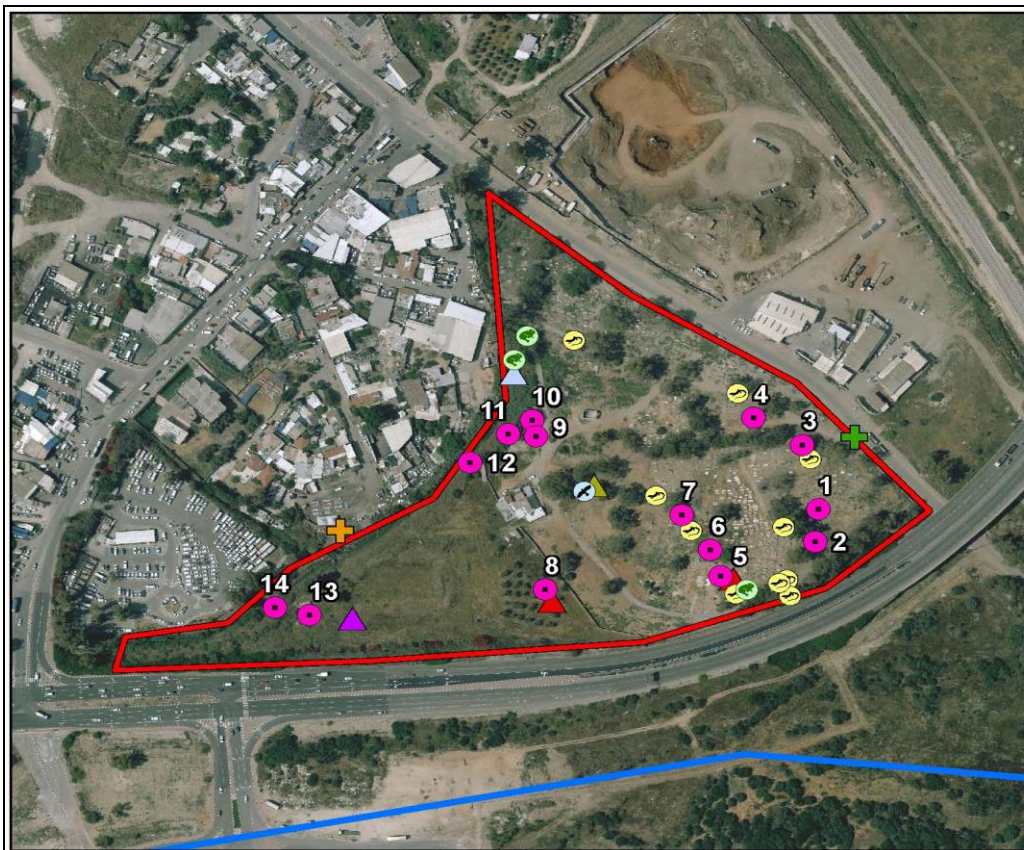

- ממצא נקודתי
- תצפיות בבעלי חיים**
- 🐾 דו-חיים
- 🐍 זוחלים
- 🦋 עופות
- מפגעים**
- ▲ אשפה
- ▲ סחיפת קרקע
- ▲ פסולת בניין
- ▲ צמחייה פולשת
- תשתיות קליטת קהל**
- ⊕ גשר להולכי רגל
- ⊕ כניסה לשטח
- 📏 אתר טבע עירוני
- 📏 גבול שיפוט רמלה

סקר טבע עירוני - רמלה

בית קברות מוסלמי

אתר מספר 26

רשימת בעלי החיים שנצפו באתר

שם המין	סטטוס	שם לטיני
דו-חיים		
צפרדע נחלים	לא בסיכון	<i>Rana levantina</i>
קרפדה ירוקה	בסכנת הכחדה	<i>Bufo viridis Laurenti</i>
זוחלים		
זעמן שחור	לא בסיכון	<i>Coluber jugularis asianus</i>
חרדון מצוי	לא בסיכון	<i>Stellagama stellio</i>
מניפינית מצויה	לא בסיכון	<i>Ptyodactylus guttatus</i>
צב-בצות	לא בסיכון	<i>Mauremys caspica rivulata</i>
שממית בתיים	לא בסיכון	<i>Hemidactylus turcicus turcicus</i>
יונקים		
חולד	לא בסיכון	<i>Spalax leucodon</i>
עופות		
אדום-חזה	חולף וחורף מצוי	<i>Erithacus rubecula</i>
אנפית בקר	לא בסיכון	<i>Bubulcus ibis</i>
בולבול ממושקף	לא בסיכון	<i>Pycnonotus xanthopygos</i>
בז מצוי	לא בסיכון	<i>Falco tinnunculus</i>
דוחל' שחור-גרון	חורף מצוי	<i>Saxicola rubicola</i>
דוכיפת	לא בסיכון	<i>Upupa epops</i>
דרור הבית	לא בסיכון	<i>Passer domesticus</i>
דררה	מין פולש	<i>Psittacula krameri</i>
זמיר מנומר	חולף מצוי	<i>Luscinia luscinia</i>
חטפית אפורה	עתידה בסכנה	<i>Muscicapa striata</i>
חכלילית סלעים	חורפת מצויה	<i>Phoenicurus ochruros</i>
חכלילית עצים	חולפת מצויה	<i>Phoenicurus phoenicurus</i>
חנקן נובי	חולף מצוי	<i>Lanius nubicus</i>
יונת הבית	לא בסיכון	<i>Columba livia domestica</i>
ירגזי מצוי	לא בסיכון	<i>Parus major</i>
ירקון	לא בסיכון	<i>Carduelis chloris</i>
כחול-חזה	חולף וחורף מצוי	<i>Luscinia svecica</i>
כרוון מצוי	לא בסיכון	<i>Burhinus oediconemus</i>
מיינה מצויה	מין פולש	<i>Acridotheres tristis</i>
נחליאלי לבן	חורף מצוי	<i>Motacilla alba</i>
נץ מצוי	לא בסיכון	<i>Accipiter nisus</i>
נקר סורי	לא בסיכון	<i>Dendrocopos syriacus</i>
סבכי חורש	חולף מצוי	<i>Sylvia crassirostris</i>
סבכי טוחנים	חולף מצוי	<i>Sylvia curruca</i>
סבכי שחור-כיפה	חולף וחורף מצוי	<i>Sylvia atricapilla</i>
סבכי שחור-ראש	לא בסיכון	<i>Sylvia melanocephala</i>
סיקסק	לא בסיכון	<i>Hoplopterus spinosus</i>
סנונית מערות	לא בסיכון	<i>Cecropis daurica</i>
סנונית רפתות	לא בסיכון	<i>Hirundo rustica</i>
עורב אפור	לא בסיכון	<i>Corvus corone</i>
עורבני שחור-כיפה	לא בסיכון	<i>Garrulus glandarius</i>
עלוויית אפורה	חולפת מצויה	<i>Phylloscopus trochilus</i>
עלוויית חורף	חורפת מצויה	<i>Phylloscopus collybita</i>
פרוש מצוי	חורף מצוי	<i>Fringilla coelebs</i>
פשוש	לא בסיכון	<i>Prinia gracilis</i>
צופית	לא בסיכון	<i>Nectarinia osea</i>

סקר טבע עירוני - רמלה בית קברות מוסלמי

אתר מספר 26

רשימת בעלי החיים שנצפו באתר

שם המין	סטטוס	שם לטיני
צוצלת	לא בסיכון	<i>Streptoplia senegalensis</i>
קאק	לא בסיכון	<i>Corvus monedula</i>
שחרור	לא בסיכון	<i>Turdus merula</i>
שיחנית קטנה	לא בסיכון	<i>Hippolais pallida</i>
שלדג לבן-חזה	לא בסיכון	<i>Halcyon smyrnensis</i>
תור מצוי	קרוב לסיכון	<i>Streptopelia turtur</i>
תור צווארון	לא בסיכון	<i>Streptopelia decaocto</i>
פרפרים		
הספריית הדוחן	לא בסיכון	<i>Pelopidas thrax thrax</i>
כחלון האספסת	לא בסיכון	<i>Leptotes pirithous</i>
כחלון האפון	לא בסיכון	<i>Lampides boeticus</i>
כחלון הקוטב	לא בסיכון	<i>Zizeeria karsandra</i>
לבנין הצנון	לא בסיכון	<i>Pieris (Artogeia) rapae leucosoma</i>
לבנין הרכפה	לא בסיכון	<i>Pontia daplidice daplidice</i>
נחשתן החומעה	לא בסיכון	<i>Lycaena thersamon</i>
נימפית החורשף	לא בסיכון	<i>Vanessa cardui cardui</i>

סקר טבע עירוני - רמלה

בית קברות מוסלמי

אתר מספר 26

רשימת מיני צומח				
שם הצמח	שם מדעי	שכיחות	סטטוס	אנדמיות
1. אגמון ימי	Scirpus maritimus	מצוי		
2. אזנב מצוי	Urospermum picroides	נפוץ		
3. איקליפטוס המקור	Eucalyptus camaldulensis	נפוץ		
4. אספרג ארוך-עלים	Asparagus horridus	מצוי		
5. אספרג החורש	Asparagus aphyllus	מצוי		
6. ארכובית הכתמים	Persicaria lapathifolia	תדיר		
7. בן-חצב סתווי	Scilla autumnalis	נפוץ		
8. בקיה בלתי מזוהה	Vicia sp.	אין נתון		
9. בקיית הכלאיים	Vicia hybrida	מצוי		
10. ברומית דו-אבקנית	Bromus diandrus	תדיר		
11. ברקן סורי	Notobasis syriaca	נפוץ		
12. גד השדה	Coriandrum sativum	נדיר למדי		
13. גדילן מצוי	Silybum marianum	נפוץ		
14. גומא הפקעים	Cyperus rotundus	נפוץ		
15. גומא שופע	Cyperus dives	נדיר		
16. גזיר מזיק	Torilis arvensis	מצוי		
17. גזר קיפח	Daucus carota	נפוץ		
18. גרניון עגול	Geranium rotundifolium	מצוי		
19. דבקה זיפנית	Galium aparine	מצוי		
20. דוחן קיפח	Panicum maximum		פולש	
21. דחנית התרנגולים	Echinochloa crusgalli	מצוי		
22. דלעת-נחש סורית	Bryonia syriaca	מצוי		
23. הגה מצויה	Alhagi graecorum	מצוי		
24. הרדוף הנחלים	Nerium oleander	תדיר		
25. ויתניה משכרת	Withania somnifera	מצוי		
26. זית אירופי	Olea europaea	תדיר		
27. חבלבל השדה	Convolvulus arvensis	נפוץ		
28. חומעה יפה	Rumex pulcher	מצוי		
29. חלבלוב השמש	Euphorbia helioscopia	מצוי		
30. חמציץ נטוי	Oxalis pes-caprae		פולש	
31. חסת המצפן	Lactuca serriola	נפוץ		
32. חפורית מוזרה	Phalaris paradoxa	תדיר		
33. חצב מצוי	Urginea maritima	נפוץ	מוגן	
34. חרדל לבן	Sinapis alba	נפוץ		
35. טופח גדול	Lathyrus ochrus	מצוי		
36. טופח מצוי	Lathyrus aphaca	נפוץ		
37. טיונית החולות	Heterotheca subaxillaris		פולש	
38. יבלית מצויה	Cynodon dactylon	נפוץ		
39. ירבז יווני	Amaranthus graecizans		פולש	
40. ירבז מבריק	Amaranthus blitum		פולש	
41. כנפון זהוב	Verbesina encelioides		פולש	
42. כף-אווז האשפות	Chenopodium murale	נפוץ		
43. כף-אווז ריחנית	Chenopodium ambrosioides	תדיר		
44. כתמה עבת-שורשים	Leontodon tuberosus	נפוץ		
45. לוטוס מצוי	Lotus peregrinus	נפוץ		

סקר טבע עירוני - רמלה

ממצאים שאינם משויכים לאתר

ממצאים	פירוט
1. עץ בולט/ מיוחד	שיזף מצוי - עץ בוגר
2. עץ בולט/ מיוחד	שיזף מצוי - עץ בוגר
3. עץ בולט/ מיוחד	פיקוס השקמה - שלושה פרטים בשטח הירוק התחום במחלף
4. צמחי מים וסביבה לחה	קנה מצוי, גומא תרבותי
5. צמח נדיר/ ייחודי	שום גבוה
6. עץ בולט/ מיוחד	פיקוס השקמה
7. עץ בולט/ מיוחד	זית אירופי
8. עץ בולט/ מיוחד	עצי זיתים - עשרות עצים
9. עץ בולט/ מיוחד	תות הנייר - שלושה פרטים
10. עץ בולט/ מיוחד	שיזף מצוי - בגובה 10 מ'
11. עץ בולט/ מיוחד	פיקוס השקמה - עץ מרשים
12. עץ בולט/ מיוחד	שיזף מצוי - מקבץ
13. עץ בולט/ מיוחד	פיקוס השקמה - בבית הקברות הלטיני
14. עץ בולט/ מיוחד	פיקוס השקמה - שני פרטים מרשימים
15. עץ בולט/ מיוחד	פיקוס השקמה וחצבים
16. נקודת עניין אחרת	אספרג החורש ואורן קפריסאי - אספרג החורש בצל חורשת אורנים
17. עץ בולט/ מיוחד	שיזף מצוי - מספר פרטים
18. עץ בולט/ מיוחד	שיזף מצוי - מקבץ

